



GENERALITAT VALENCIANA
DEPARTAMENT D'EDUCACIÓ, INVESTIGACIÓ, CULTURA I ESPORT

— IES L'ELIANA —



Unió Europea
Fons Social Europeu
El FSE inverteix en el teu futur

JORNADA ACOGIDA

MODALIDAD SEMIPRESENCIAL

CURSO 2024-25

1º y 2º CFGM ATENCIÓN A PERSONAS
EN SITUACIÓN DE DEPENDENCIA

1º y 2º CFGS EDUCACIÓN INFANTIL

INFORMACIÓN GENERAL SOBRE...



1. PLANOS Y ACCESO AL CENTRO.
2. PLANIFICACIÓN GENERAL DEL CURSO.
3. MÓDULOS DEL CURSO, PROFESORADO Y LIBROS DE TEXTO.
4. DOCUMENTOS ORIENTATIVOS.
5. METODOLOGÍA DE TRABAJO. HORARIO.
6. MATRÍCULAS, CONVOCATORIAS Y RENUNCIAS.
7. CONVALIDACIONES.
8. PROMOCIÓN A 2º CURSO.
9. ACCESO A LAS FCT (2º) Y FORMACIÓN EN EMPRESA (1º).
10. ACCESO A LA PLATAFORMA AULES.
11. CONTACTO ENTRE PROFESORADO Y ALUMNADO.
12. NORMAS DEL CENTRO

PLANTA BAJA

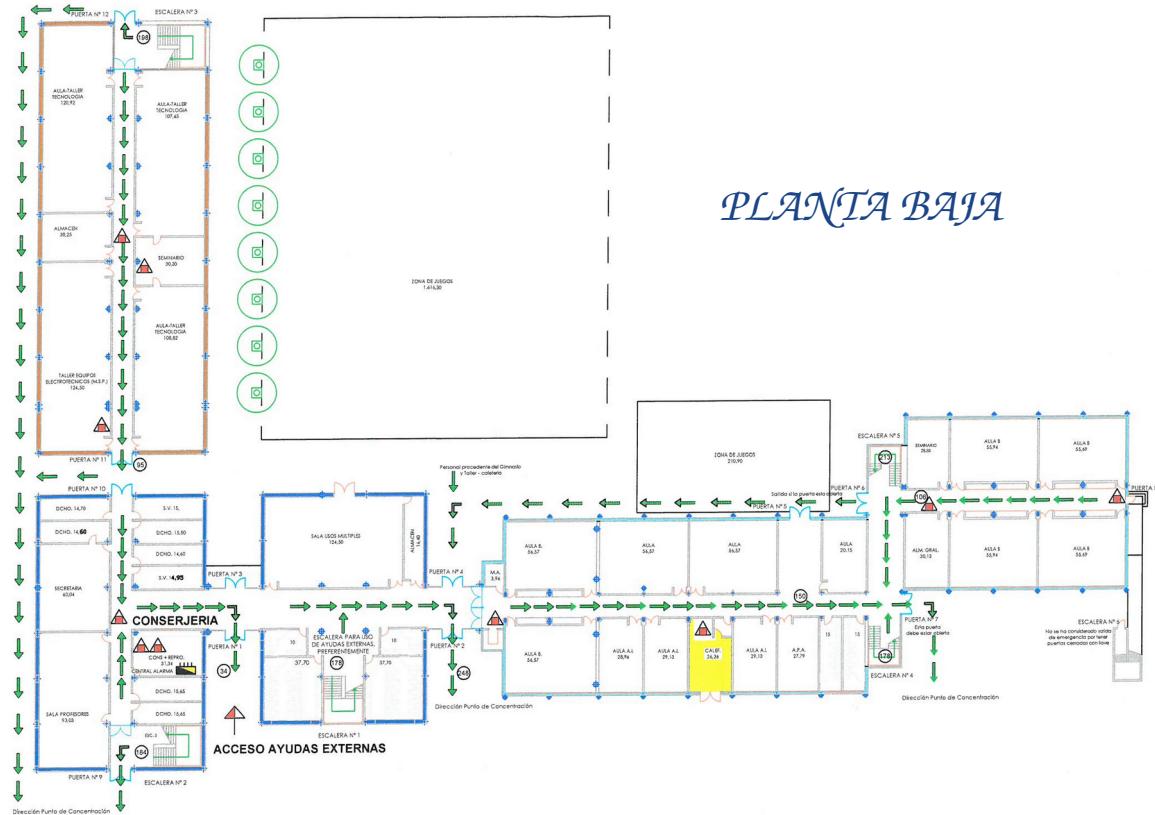

1. PLANOS Y ACCESO AL CENTRO

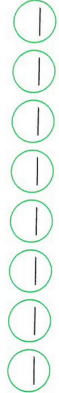

SEGUNDA PLANTA

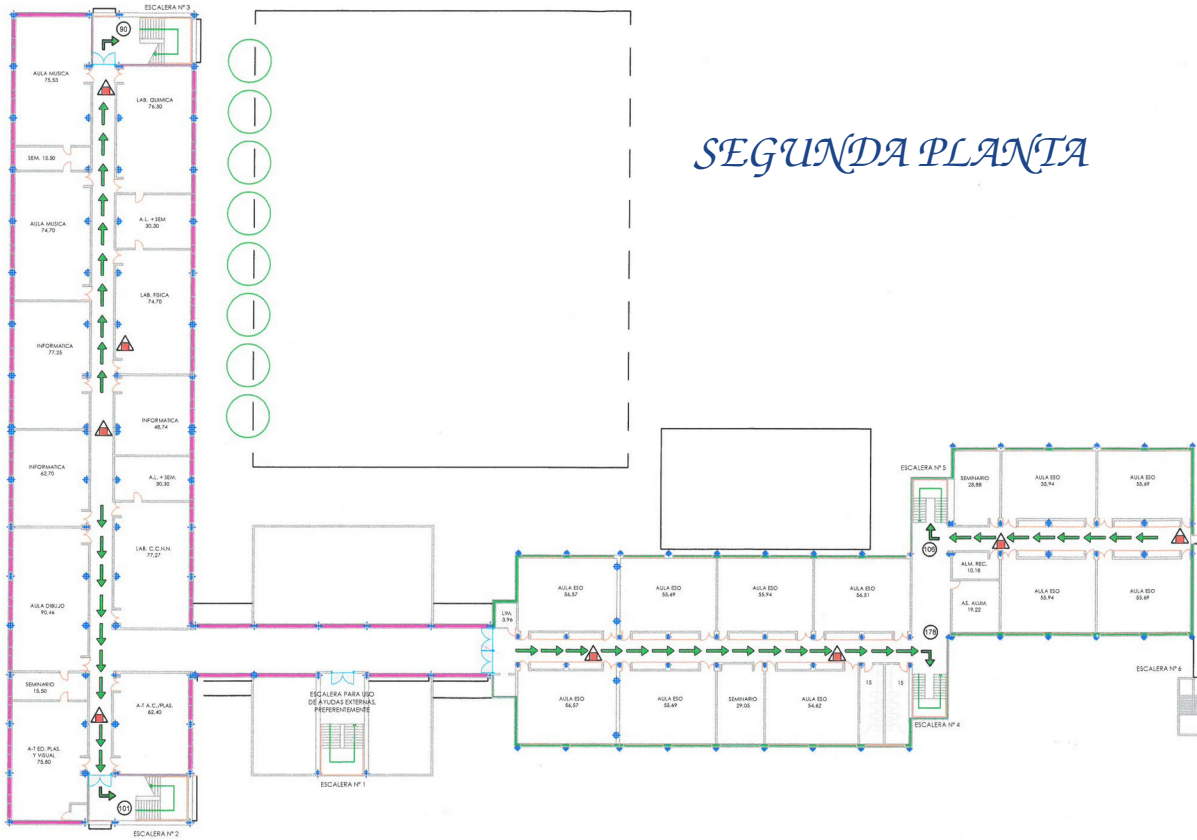

PLANOS Y ACCESO AL CENTRO

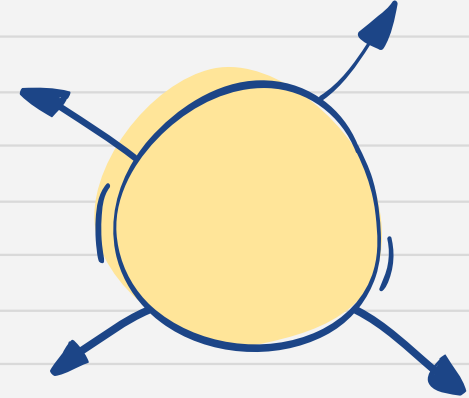

2. PLANIFICACIÓN GENERAL DEL CURSO



Acceso a la plataforma: a partir del 30 de septiembre.

→ Inicio quincenas:

1º - 7 de octubre (horario mañana)

2º - 30 de septiembre (horario tarde)

→ Fin: 20 de junio

→ No lectivos y festivos :

- ◆ 9 de octubre.
- ◆ 1 y 2 de noviembre.
- ◆ 6 de diciembre.
- ◆ 17, 18 y 19 de marzo.
- ◆ 1 y 2 de mayo

→ Periodos de vacaciones:

- ◆ Navidad: del 21 diciembre al 6 enero.
- ◆ Pascua: del 17 al 28 de abril.



Convocatorias de exámenes

1º CFGM ATENCIÓN A
PERSONAS EN SITUACIÓN DE
DEPENDENCIA



Y

1º CFGS EDUCACIÓN INFANTIL



→ EXÁMENES PARCIALES

- ◆ 1ª Evaluación: 13, 14 y 16 de enero
- ◆ 2ª Evaluación: 19, 20 y 22 de mayo

→ CONVOCATORIA ORDINARIA

- ◆ 2, 3 y 5 de junio

→ CONVOCATORIA EXTRAORDINARIA

- ◆ 16, 18 y 19 de junio.

Convocatorias de exámenes

2º CFGM ATENCIÓN A PERSONAS EN SITUACIÓN DE DEPENDENCIA

2º CFGS EDUCACIÓN INFANTIL

→ EXÁMENES PARCIALES

- ◆ 1ª Evaluación: 25, 26 y 28 de noviembre.
- ◆ 2ª Evaluación **ATENDEP**: 10, 11 y 13 de febrero.
- ◆ 2ª Evaluación **E. INFANTIL**: 3, 4 y 6 de febrero.

→ CONVOCATORIA ORDINARIA ATENDEP

- ◆ 24, 25 y 27 de febrero.

→ CONVOCATORIA ORDINARIA E. INFANTIL

- ◆ 17, 18 y 20 de febrero.

→ CONVOCATORIA EXTRAORDINARIA

- ◆ 12, 13 y 15 de mayo.

3. MÓDULOS

1º CFGM

ATENCIÓN A PERSONAS EN SITUACIÓN DE DEPENDENCIA



- **OAP:** Organización de la atención a las personas en situación de dependencia.
- **CNP:** Características y necesidades de las personas en situación de dependencia.



- **AAP:** Atención y apoyo psicosocial.
- **ADO:** Apoyo domiciliario.
- **AH:** Atención higiénica.
- **PAU:** Primeros auxilios.



- **IPE1:** Itinerario Personal para la empleabilidad1
- **IP GM:** Inglés profesional GM



PROFESORADO Y LIBROS DE TEXTO

1º CFGM ATENCIÓN A PERSONAS EN SITUACIÓN DE DEPENDENCIA



MÓDULO	PROFESORADO	E-MAIL	LIBRO DE TEXTO
OAP	Júlia Talavera Serra	j.talaveraserra@edu.gva.es	“Organització de l'atenció a les persones en situació de dependència”. Editorial Altamar. Libro físico: ISBN 9788417144562 Libro media: ISBN 9788417144715
CNP	Lucía Codert TUTORA	l.codertgarcia@edu.gva.es	Característiques i necessitats de les persones en situació de dependència. Editorial Altamar. Llibre en castellà ISBN físico: 9788417144548 ISBN media: 9788417144685
AAP	Eugenia Lafuente Bolufer	eugenia.ciclos@gmail.com	“Atención y apoyo psicosocial”. Editorial Altamar LIBRO FÍSICO: ISBN 9788417872434 LIBRO MEDIA: ISBN 9788417872649
ADO	Mónica Ortiz Bonanad	m.ortiz@edu.gva.es	“Apoyo a la domiciliario”. Altamar. LIBRO FÍSICO: ISBN 9788417872045 LIBRO MEDIA: ISBN 9788417872212
AH	Carmen Suarez Algar	cm.suarezalgar@edu.gva.es	Sin libro de texto. Material docente.
PAU	Lorena Cebrián Gallego	l.cebriangallego@edu.gva.es	Sin libro de texto. Material docente.
IPE1	Paco Moreno Martí	pacomorfol@gmail.com	Sin libro de texto. Material docente.
AP	Inma Martín Porcar	i.martinporcar@edu.gva.es	“English for Social and Health Carers” Editorial Altamar. Libro físico ISBN: 9788417872311 Versión “Media” ISBN: 9788417872526

3. MÓDULOS

2º CFGM ATENCIÓN A PERSONAS EN SITUACIÓN DE DEPENDENCIA

- **DSO:** Destrezas sociales.
- **TEL:** Teleasistencia.
- **ACO:** Apoyo a la comunicación.
- **ATS:** Atención sanitaria.
- **EIE:** Empresa e iniciativa emprendedora.
- **IT:** Inglés técnico.
- **FCT:** Formación en Centros de Trabajo.





PROFESORADO Y LIBROS DE TEXTO

2º CFGM ATENCIÓN A PERSONAS EN SITUACIÓN DE DEPENDENCIA

MÓDULO	PROFESORADO	E-MAIL	LIBRO DE TEXTO
DSO	Pilar Redolar Yuste TUTORA	mp.redolaryuste@edu.gva.es	Sin libro de texto. Material docente.
TEL	Pilar Pérez Antón	p.perezanton@edu.gva.es	Teleasistencia. Editorial Altamar. LIBRO FÍSICO: ISBN 978-84-17872-82-3 LIBRO MEDIA: ISBN 9788418843044
SAC	Empar Gaspar Zaragoza	a.gasparzaragoza@edu.gva.es	"Apoyo a la comunicación". Altamar. LIBRO FÍSICO: ISBN 9788417872809 LIBRO MEDIA: ISBN 9788418843020
ATS	Lorena Cebrián Gallego	l.cebriangallego@edu.gva.es	Sin libro de texto. Material docente.
EIE	Fernando Sáez del Pino	f.saez@edu.gva.es	Empresa e iniciativa emprendedora 360º - EDITEX Novedad 2023 ISBN: 9788411345002 Autor/es: Maria Eugenia Caldas Blanco, María Luisa
AT	Inma Martín Porcar	i.martinporcar@edu.gva.es	"English for Social and Health Carers" Editorial Altamar. (El mismo libro que en 1º)



3. MÓDULOS

1º CFGS EDUCACIÓN INFANTIL

- **DEI:** Didáctica de la educación infantil.
- **APS:** Autonomía personal y salud infantil.
- **EYC:** Expresión y comunicación.
- **DCM:** Desarrollo cognitivo y motor.
- **IPE1:** Itinerario Personal para la Empleabilidad 1.
- **IP GM:** Inglés profesional GM.
- **PI:** Proyecto intermodular





PROFESORADO Y LIBROS DE TEXTO

1º CFGS EDUCACIÓN INFANTIL

MÓDULO	PROFESORADO	E-MAIL	LIBRO DE TEXTO
DCM	Encarna Alcolea Campos (baja hasta 14/12/24) Nacho Revert	e.alcoleacampos@edu.gva.es ji.revertcanada@edu.gva.es	Desarrollo Cognitivo y Motor. Altamar. ISBN: 9788416415656
DEI	Encarna Alcolea Campos (baja hasta 14/12/24) Nacho Revert	e.alcoleacampos@edu.gva.es ji.revertcanada@edu.gva.es	Didáctica de la educación infantil. Altamar ISBN 9788418843181
APS	Empar Gaspar Zaragoza	a.gasparzaragoza@edu.gva.es	Autonomía personal y salud infantil. Nueva edición. ALTAMAR. ISBN: 9788418843907
EIC	Raúl Pascual	r.pascualexposito@edu.gva.es	Expresión y comunicación. Editorial ALTAMAR. Nueva edición: ISBN: 9788416415670
IPE 1	Paco Moreno Martí	pacomorfol@gmail.com	Sense llibre de text. Material docent
Inglés Profesional	Inmaculada Martín Porcar	i.martinporcar@edu.gva.es	English for Early Years Teachers, MARCOMBO, ISBN: 9788426732927



3. MÓDULOS

2º CFGS EDUCACIÓN INFANTIL

- **JOC:** El juego infantil y su metodología.
- **DSA:** Desarrollo socioafectivo.
- **HSO:** Habilidades sociales.
- **IFAM:** Intervención con familias y atención a menores en riesgo social.
- **PAUX:** Primeros auxilios.
- **EIE:** Empresa i iniciativa emprendedora.
- **IT:** Inglés técnico.





PROFESORADO Y LIBROS DE TEXTO

2º CFGS EDUCACIÓN INFANTIL

MÓDULO	PROFESORADO	E-MAIL	LIBRO DE TEXTO
JIM	Carmen Re Duato TUTORA	mc.reduato@edu.gva.es	Sense llibre de text. Material docent
DSA	Lucía Codert	l.codertgarcia@edu.gva.es	Desarrollo Socio- afectivo. Editorial Altamar. ISBN: 9788418843167
HHSS	Conchi Bort Barracin	mc.bortalbarracin@edu.gva.es	Sense llibre de text. Material docent
IFAM	Àlvar Machi	ja.machioltra@edu.gva.es	Intervención amb famílies i menors en risc social ALTAMAR ISBN FÍSICO: 9788418843204 ISBN L.MEDIA: 9788418843563
EIE	Fernando Sáez	tralexco@gmail.com	Empresa e iniciativa emprendedora 360° - EDITEX Novedad 2023 ISBN: 9788411345002 Autor/es: Maria Eugenia Caldas Blanco, María Luisa
PAUX	Carmen Suarez Algar	cm.suarezalgar@edu.gva.es	Sense llibre de text. Material docent
AT	Inmaculada Martín Porcar	i.martinporcar@edu.gva.es	English for Early Years Teachers, MARCOMBO, ISBN: 9788426732927

4. DOCUMENTOS ORIENTATIVOS

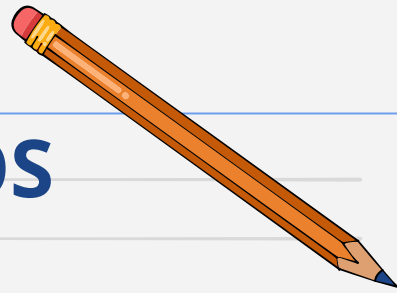

Boletín 0

Información sobre:

- Funcionamiento de los estudios semipresenciales.
- Libros de texto.
- Profesorado.
- Horarios.
- Calendario escolar...

(Colgado en el módulo de tutoría en Aules)

Guía didáctica de cada módulo

Información importante sobre el módulo:

- Resultados de aprendizaje, contenidos, evaluación...

(Colgada en cada módulo en Aules)

5. METODOLOGÍA DE TRABAJO

ATENCIÓN TUTORIAL

TA Tutorías alumnado: con la tutora, para resolver dudas e informar del funcionamiento del centro y orientar en el proceso de Enseñanza y Aprendizaje. (Una sesión a la semana a las 14:15h)

TC Tutorías colectivas (en cada módulo): Cada periodo habrá una tutoría colectiva alternando una semana de mañana y otra semana en el turno de tarde. El alumnado asistirá a aquella que se adapte mejor a su horario personal. En estas tutorías cada docente presentará los contenidos del periodo, el plan de trabajo, resolverá dudas...

En el bulletí 0 se incluye un **calendario** escolar con todas tutorías colectivas del curso indicando si es de mañana o de tarde, además de los días de exámenes, días lectivos y festivos...

5. METODOLOGÍA DE TRABAJO

TI Tutorías individuales: atención individual para la resolución de dudas sobre los contenidos y actividades del módulo. Preferentemente de forma telemática por la plataforma “aules” o por teléfono (excepcionalmente de forma presencial con previo aviso al profesorado).

5. METODOLOGÍA DE TRABAJO

ASISTENCIA PRESENCIAL

La asistencia presencial a cualquier tipo de tutoría es voluntaria, aunque es muy conveniente y aconsejable para el alumnado.

Existen determinados módulos que por su carácter teórico-práctico requieren de la asistencia obligatoria (máximo del 20% de las horas) para poder aprobar el módulo. El profesorado que imparta estos módulos ya establecerá el horario y las fechas de esta presencialidad obligatoria:

ASISTENCIA PRESENCIAL OBLIGATORIA DEPENDENCIA

1º APSD:

- ☐ **Apoyo domiciliario (ADO)**
- ☐ **Atención higiénica (AH)**
- ☐ **Primeros auxilios (PAUX)**

2º APSD:

- ☐ **Apoyo a la comunicación (ACO)**
- ☐ **Atención sanitaria (ATS)**
- ☐ **Empresa e Iniciativa emprendedora (EIE)**

ASISTENCIA PRESENCIAL OBLIGATORIA INFANTIL

1º INF:

- ☐ **Desarrollo Cognitivo y Motor (DCM)**
- ☐ **Didáctica de la Educación Infantil (DEI)**

2º INF:

- ☐ **Primeros auxilios (PAUX)**
- ☐ **Empresa e Iniciativa emprendedora (EIE)**

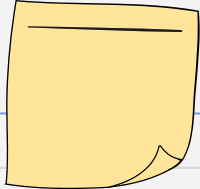

ACTIVIDADES EVALUABLES:

Se propondrán **actividades evaluables** por cada periodo de trabajo.

- ☐ Estas actividades no son obligatorias para poder aprobar el módulo, aunque es muy recomendable, porque además de trabajar sobre los contenidos más importantes de cada módulo, si se llevan a cabo y se obtiene una puntuación mínima, se podrá optar a un tipo de examen más reducido.
- ☐ Todas estas actividades tendrán un **porcentaje** que cada docente asignará en su respectiva Guía Docente del módulo. Su valoración se sumará al valor de la prueba teórico-práctica presencial de cada cuatrimestre.
- ☐ En el módulo de Inglés Profesional, para aprobar el módulo, se tendrán que superar positivamente una o varias actividades de expresión oral, según lo que indique el profesor.
- ☐ En el módulo de EIE, será obligatorio superar el Plan de Empresa para aprobar el módulo.

EXÁMENES

- ☐ Cada módulo ofrecerá la posibilidad de realizar el examen en el turno de mañana o de tarde para que el alumnado pueda elegir según su disponibilidad, excepto en la convocatoria extraordinaria que solo se ofrecerán los exámenes en horario de mañana.
- ☐ Habrá **dos modelos de examen**: un modelo para el alumnado que haya realizado las actividades y que haya obtenido un mínimo del 50% de su valor. Otro examen más completo, para aquellos/as que, no han realizado las actividades. (examen valorado en 10 puntos).

NOTAS DE LAS EVALUACIONES

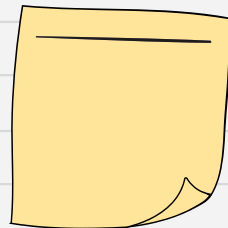

•Vuestra/o tutor/a os informará al respecto. Debéis solicitar el acceso a [ítacafamilias](#) rellenando un documento que descargaréis del aula de tutoría. Una vez rellenado y firmado digitalmente lo enviaréis al tutor/a. En Ítaca familias tendréis acceso a vuestras notas y también será un medio de comunicación con vuestro/a tutor/a.

AULAS

- Para las tutorías de mañanas y de tarde: 111 y 115 (Dependencia) (primer piso) (mirar en los planos del centro)

HORARIO

1º ATENCIÓN A PERSONAS EN SITUACIÓN DE DEPENDENCIA

1er Dependència

Horari matutí:

	Dilluns	Dimarts	Dimecres	Dijous	Divendres
08:00-08:55					IPE1
08:55-09:50					OAP
09:50-10:45					ADO
10:45-11:15					
11:15-12:10			AH		AAP
12:10-13:05					AP
13:05-14:00			PRA		CNP

Horari vespertí:

	Dilluns	Dimarts	Dimecres	Dijous	Divendres
14:15- 15:10				AAP	TUTORIA
15:10- 16:05				OAP	CNP
16:05-17:00				PRA	AP
17:00-17:30					
17:30-18:25				AH	ADO
18:25-19:20				IPE1	

- ADO: SUPORT DOMICILIARI.
- AAP: ATENCIÓ I SUPORT PSICOSOCIAL.
- AH: ATENCIÓ HIGIÈNICA.
- PAUX: PRIMERS AUXILIS.
- OAP: ORGANITZACIÓ DE L'ATENCIÓ A PERSONES EN SITUACIÓ DE DEPENDÈNCIA
- CNP: CARACTERÍSTIQUES I NECESSITATS DE LES PERSONES EN SITUACIÓ DE DEPENDÈNCIA.
- IPE1: ITINERARI PERSONAL PER A LA EMPLEABILITAT1.
- AP: ANGLÈS PROFESSIONAL GM.

El aula en horari de matí serà la 111 i de vesprada la 115 (1ª planta).

HORARIO

2º ATENCIÓN A PERSONAS EN SITUACIÓN DE DEPENDENCIA

Horari matutí:

	Dilluns	Dimarts	Dimecres	Dijous	Divendres
08:00-08:55		ATS			
08:55-09:50		ACOM			
09:50-10:45		EIE	AT		
10:45-11:15					
11:15-12:10		TELE			
12:10-13:05		TELE			
13:05-14:00		DSO			
14:15-15:10		TUTORIA			

Horari vespertí:

	Dilluns	Dimarts	Dimecres	Dijous	Divendres
14:15- 15:10	EIE	TUTORIA			
15:10- 16:05	ACOM	DSO			
16:05-17:00	ATS	AT2			
17:00-17:30					
17:30-18:25		TELE			
18:25-19:20		TELE			

- TELE: TELEASSISTÈNCIA
- DSO: DESTRESSES SOCIALS
- EIE: EMPRESA I INICIATIVA EMPRENEDORA
- ACOM: SUPORT A LA COMUNICACIÓ
- AT: ANGLÈS TÈCNIC
- ATS: ATENCIÓ SANITÀRIA

El aula en horari de matí serà la 111 i de vesprada a la 115 (1ª planta)

HORARIO

1º CFGS EDUCACIÓN INFANTIL

1er INFANTIL

Horari matutí:

	Dilluns	Dimarts	Dimecres	Dijous	Divendres
08:00-08:55				IPE1	
08:55-09:50				APS	
09:50-10:45				DCM	
10:45-11:15					
11:15-12:10				DEI	
12:10-13:05			AP1	DEI	
13:05-14:00				EIC	

Horari vespertí:

	Dilluns	Dimarts	Dimecres	Dijous	Divendres
14:15- 15:10				TUTORIA	APS
15:10- 16:05				EIC	AP1
16:05-17:00				DEI	
17:00-17:30					
17:30-18:25				DEI	
18:25-19:20				DCM	
19:20-20:15				IPE1	

- **DEI:** Didàctica de l'educació infantil
- **APS:** Autonomia personal i salut infantil.
- **EIC:** Expressió i comunicació.
- **DCM:** Desenvolupament cognitiu i motor.
- **IPE1:** Itinerari personal per a l'empleabilitat.
- **AT1:** Anglès professional GS.

El aula en horari de matí i vesprada serà la 111 (1ª planta)

HORARIO

2º CFGS EDUCACIÓN INFANTIL

Horari matutí:

	Dilluns	Dimarts	Dimecres	Dijous	Divendres
08:00-08:55	IFAM				
08:55-09:50	DSA				
09:50-10:45	EIE		PRA		
10:45-11:15					
11:15-12:10	HAB		AT2		
12:10-13:05	JIM				
13:05-14:00	JIM				

Horari vespertí:

	Dilluns	Dimarts	Dimecres	Dijous	Divendres
14:15- 15:10	TUTORIA	HSO			
15:10- 16:05	JIM	AT2			
16:05-17:00	JIM	PRA			
17:00-17:30					
17:30-18:25	DSA	EIE			
18:25-19:20	IFAM				

- JIM: El joc infantil i la seua metodologia.
- DSA: Desenvolupament socioafectiu.
- HAB: Habilitats socials.
- IFAM: Intervenció amb famílies i atenció a menors en risc social.
- PRAU: Primers auxilis.
- EIE: Empresa i iniciativa emprenedora.
- AT2: Horari reservat per al mòdul impartit en anglès.

El aula en horari de matí i vesprada serà la 111 (1ª planta).



6. MATRÍCULAS, CONVOCATORIAS Y RENUNCIAS

MATRÍCULAS Y CONVOCATORIAS

- El alumnado podrá matricularse para cursar un mismo módulo profesional un máximo de tres veces (presencial, semipresencial)
- El alumnado podrá disponer por cada curso académico de una convocatoria ordinaria y otra extraordinaria como máximo.
- Podrá presentarse un máximo de cuatro convocatorias de un mismo módulo, a excepción del módulo de FCT al que sólo podrá presentarse en dos convocatorias.
- La no presentación a una convocatoria, sin la renuncia previa a la misma, constará como no evaluado/a y será computada como pérdida de una convocatoria.

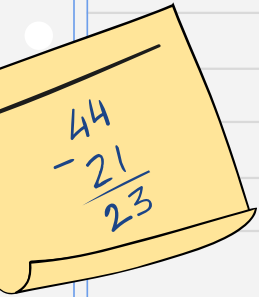

RENUNCIA A LA CONVOCATORIA

- ☐ Con el fin de no agotar el límite de las convocatorias establecidas para los módulos profesionales, el alumnado podrá renunciar a la evaluación y calificación de una o las dos convocatorias del curso académico de todos o alguno de los módulos, siempre que concurra alguna de las siguientes circunstancias y estén justificadas documentalmente:

- a) **Enfermedad** prolongada o **accidente** del alumno o alumna.
- b) **Obligaciones de tipo personal o familiar** apreciadas por el equipo directivo del centro que condicionen o impidan la normal dedicación al estudio.
- c) **Desempeño** de un puesto de **trabajo**.
- d) **Maternidad o paternidad, adopción o acogimiento**.
- e) **Otras circunstancias**, debidamente justificadas, que revistan carácter excepcional.



RENUNCIA A LA CONVOCATORIA

PLAZOS



1. La solicitud para que se admita la renuncia a la convocatoria se presentará con una antelación mínima de **un mes** a la fecha de la evaluación final del módulo o los módulos afectados por la renuncia. (Pedir y presentar en secretaría).
 2. Igualmente, el alumnado podrá renunciar a la evaluación y calificación de una o las dos convocatorias previstas para el módulo de Formación en Centros de Trabajo (FCT).
- 

SOBRE LAS CONVOCATORIAS...

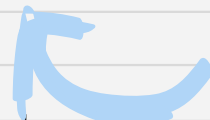

El alumnado que haya agotado el número de convocatorias establecidas podrá optar a las siguientes alternativas para superar los diferentes módulos pendientes:

1. Realización de las **pruebas libres** para la obtención de los títulos de Grado Medio y Superior de Formación Profesional que anualmente se convoquen.
2. Solicitud de **convocatoria de gracia** ante la Dirección Territorial de Educación correspondiente.
3. Solicitud en **modalidad de oferta parcial** (opción A o B) de los módulos no superados.



7. CONVALIDACIONES

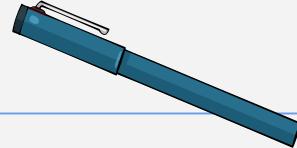

PROCEDIMIENTO

1. Presentación del documento de convalidación.

Consultar web del centro:

<https://portal.edu.gva.es/iesleliana/>

2. Lugar de presentación:

Secretaría: 9:00-13:30

CON CITA PREVIA

Exclusivamente para el alumnado del turno de tardes se habilitará la recogida de solicitudes el jueves 26 de 17:00 a 17:30.

3. Documentación a aportar:

- Impreso cumplimentado
- Certificado de notas original y copia
- Copia del DNI o NIE

4. Termino de presentación: un mes desde la fecha de la matrícula

TRASLADO DE CALIFICACIÓN

- [FOL](#)
- [EIE](#)
- [Primeros auxilios](#)
- [Inglés técnico \(SI COINCIDE CÓDIGO\)](#)

Ciclos LOE

• MÓDULOS A CONVALIDAR:

- [FOL](#): Ciclos LOGSE, (Curso de Prevención de Riesgos Laborales de 30h que sea acorde a lo establecido en el [Real Decreto 39/1997, de 17 de enero](#)).
- [INGLÉS TÉCNICO](#): B1 para grado medio y B2 para el grado superior
- [IPE1](#): FOL GM/FOL GS LOE

8. PROMOCIÓN A 2º CURSO

El alumnado podrá matricularse con pendientes de primero siempre que el cómputo total de horas no supere las **1000 horas**



9. ACCESO A LA FORMACIÓN EN EMPRESA (1º Y 2º)

1º

NUEVA LEY DE FP (LFP)

El alumnado realizará **100 horas** de Formación en Empresa (**FEE**) evaluadas en los RAs de cada módulo en el mes de **febrero de 2025**

-Requisitos: Tener 16 años, tener aprobados los contenidos de Prevención en Riesgos Laborales, tener la aprobación del equipo educativo.

2º

El alumnado de 2º curso podrá acceder al módulo de **FCT** una vez haya superado 800 horas del ciclo.

GRADO SUPERIOR: 400 H.

GRADO MEDIO: 380 H.

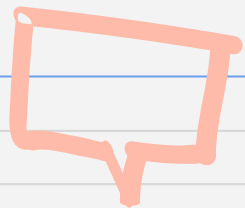

10. ACCESO A LA PLATAFORMA AULES



<https://aules.edu.gva.es/semipresencial/login/index.php>

☐ **Nombre de usuario: NIA del estudiante**

☐ **Contraseña:**

- Si es un **usuario nuevo**: la contraseña son las tres primeras letras del apellido en minúscula seguidas de la fecha de nacimiento, en formato DDMMAA. Por ejemplo, una alumna nacida el 18 de octubre de 2003 de nombre: Laura Pérez Sanchis tendrá como contraseña: per181003
- Si el alumnado ya dispone de cuenta, mantendrá la **misma contraseña del curso anterior**.

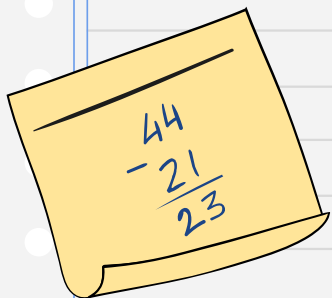



Busca



Val / Cas / Eng / Fra

Aules FP Semipresenciales

El alumnado que
no acceda a la
plataforma Aules
durante **10 días**
consecutivos se
le dará de baja
de oficio

Nom d'usuari

Contrasenya

☐ Recorda el nom d'usuari

Inicia la sessió

Heu oblidat el nom d'usuari o
la contrasenya?

Les galetes han d'estar
habilitades en el vostre
navegador ?

11. PROFESORADO

CONTACTO

1º ATENCIÓN A PERSONAS EN SITUACIÓN DE DEPENDENCIA

Tutoría: **Viernes** de 14:15h a 15:10h

2º ATENCIÓN A PERSONAS EN SITUACIÓN DE DEPENDENCIA

Tutoría: **Martes** de 14:15h a 15:10h

1º CFGS EDUCACIÓN INFANTIL

Tutoría: **Jueves** de 14:15h a 15:10h

2º CFGS EDUCACIÓN INFANTIL

Tutoría: **Lunes** de 14:15h a 15:10h

También:

- Mensajes a través de la plataforma Aules
- Por correo electrónico
- Web itaca familia

RESTO DE PROFESORADO

- Mensajes a través de la plataforma Aules
- El profesorado contestará cuando tenga disponibilidad horaria para hacerlo ya que cada módulo y cada docente tiene una carga horaria diferente con el grupo.



12. NORMAS DEL CENTRO

- Está prohibido fumar en el centro.
- Está prohibido **la utilización o exhibición de dispositivos Móviles** en todo el centro durante toda la jornada lectiva. En caso de no hacer caso a la norma se retirará el dispositivo teniendo que recogerlo en conserjería al final de la jornada por las familias para los y las menores.
- No se podrá ni comer ni beber en el aula a excepción de agua.
- Al finalizar las clases se deberán cerrar ventanas y persianas.
- Respeto hacia los y las compañeras, el profesorado, así como hacia el resto del personal del centro.

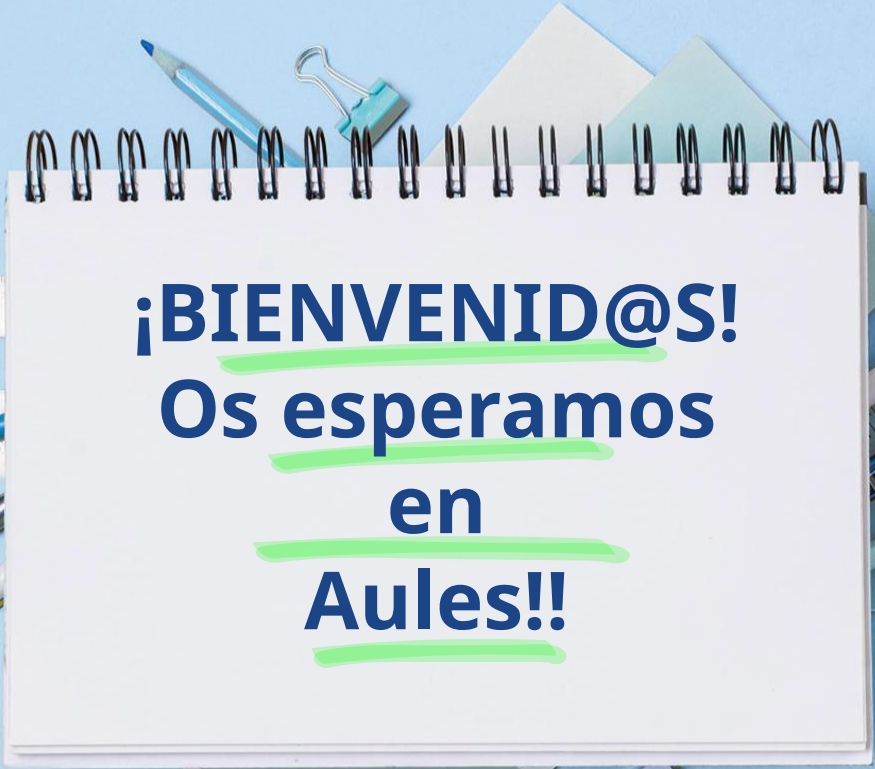

¡BIENVENID@S!
Os esperamos
en
Aules!!