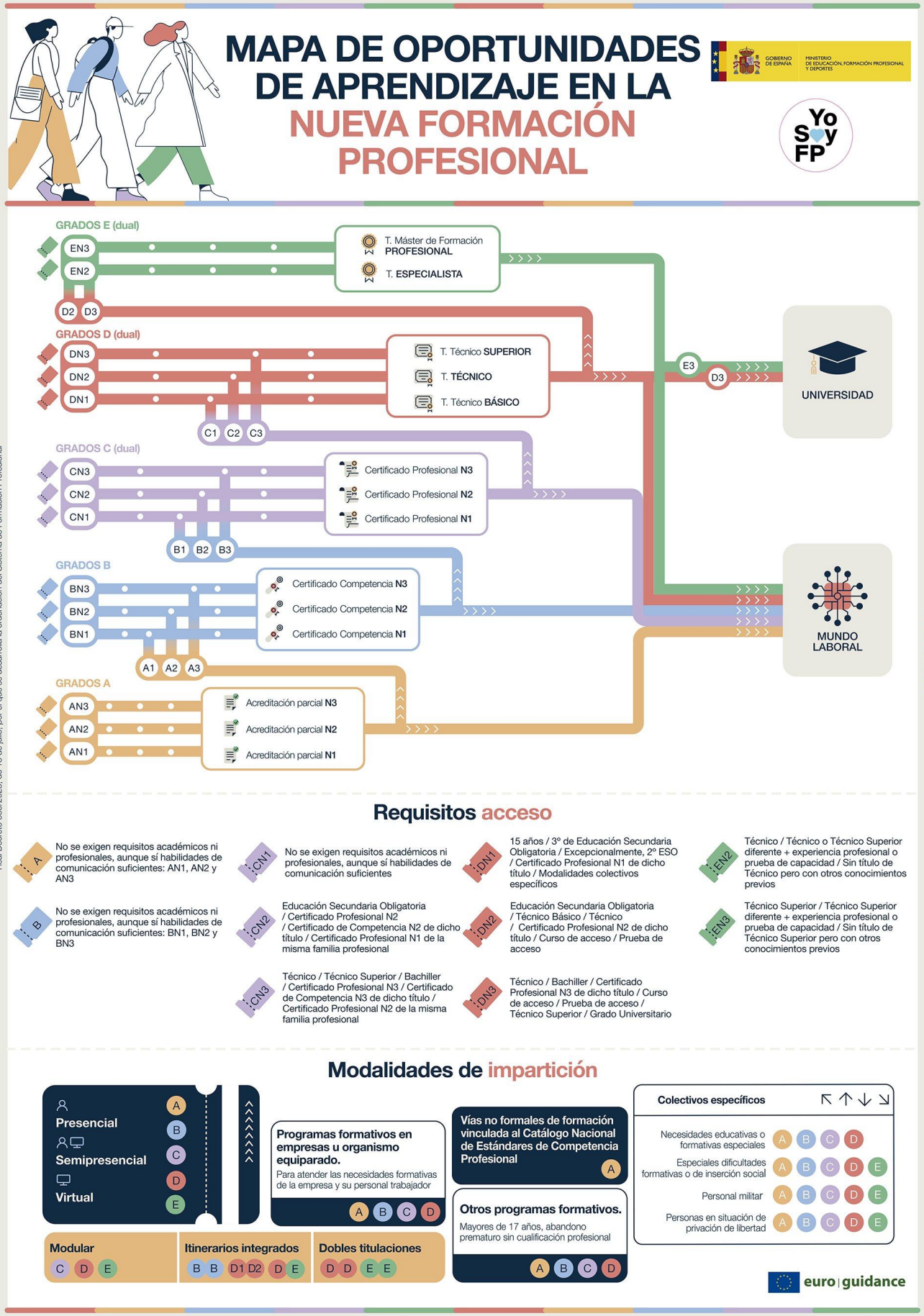
MAPA DE OPORTUNIDADES DE APRENDIZAJE EN LA NUEVA FORMACIÓN PROFESIONAL
GOBIERNO DE ESPAÑA
MINISTERIO DE EDUCACIÓN, FORMACIÓN PROFESIONAL Y DEPORTES
Yo Soy FP
GRADOS E (dual)
EN3
EN2
D2 D3
T. Máster de Formación PROFESIONAL
T. ESPECIALISTA
GRADOS D (dual)
DN3
DN2
DN1
C1 C2 C3
T. Técnico SUPERIOR
T. TÉCNICO
T. Técnico BÁSICO
E3
D3
UNIVERSIDAD
GRADOS C (dual)
CN3
CN2
CN1
B1 B2 B3
Certificado Profesional N3
Certificado Profesional N2
Certificado Profesional N1
GRADOS B
BN3
BN2
BN1
A1 A2 A3
Certificado Competencia N3
Certificado Competencia N2
Certificado Competencia N1
MUNDO LABORAL
GRADOS A
AN3
AN2
AN1
Acreditación parcial N3
Acreditación parcial N2
Acreditación parcial N1
Ley Orgánica 3/2022, de 31 de marzo, de ordenación e integración de la Formación Profesional y
Real Decreto 659/2023, de 18 de julio, por el que se desarrolla la ordenación del Sistema de Formación Profesional
NIPO 164-24-128-7
Requisitos acceso
A No se exigen requisitos académicos ni profesionales, aunque sí habilidades de comunicación suficientes: AN1, AN2 y AN3
B No se exigen requisitos académicos ni profesionales, aunque sí habilidades de comunicación suficientes: BN1, BN2 y BN3
CN1 No se exigen requisitos académicos ni profesionales, aunque sí habilidades de comunicación suficientes
CN2 Educación Secundaria Obligatoria / Certificado Profesional N2 / Certificado de Competencia N2 de dicho título / Certificado Profesional N1 de la misma familia profesional
CN3 Técnico / Técnico Superior / Bachiller / Certificado Profesional N3 / Certificado de Competencia N3 de dicho título / Certificado Profesional N2 de la misma familia profesional
DN1 15 años / 3º de Educación Secundaria Obligatoria / Excepcionalmente, 2º ESO / Certificado Profesional N1 de dicho título / Modalidades colectivos específicos
DN2 Educación Secundaria Obligatoria / Técnico Básico / Técnico / Certificado Profesional N2 de dicho título / Curso de acceso / Prueba de acceso
DN3 Técnico / Bachiller / Certificado Profesional N3 de dicho título / Curso de acceso / Prueba de acceso / Técnico Superior / Grado Universitario
EN2 Técnico / Técnico o Técnico Superior diferente + experiencia profesional o prueba de capacidad / Sin título de Técnico pero con otros conocimientos previos
EN3 Técnico Superior / Técnico Superior diferente + experiencia profesional o prueba de capacidad / Sin título de Técnico Superior pero con otros conocimientos previos
Modalidades de impartición
Presencial A
Semipresencial B C
Virtual D E
Programas formativos en empresas u organismo equiparado.
Para atender las necesidades formativas de la empresa y su personal trabajador
A B C D
Vías no formales de formación vinculada al Catálogo Nacional de Estándares de Competencia Profesional
A
Otros programas formativos.
Mayores de 17 años, abandono prematuro sin cualificación profesional
A B C D
Colectivos específicos
Necesidades educativas o formativas especiales A B C D
Especiales dificultades formativas o de inserción social A B C D E
Personal militar A B C D E
Personas en situación de privación de libertad A B C D E
Modular C D E
Itinerarios integrados B B D1 D2 D E
Dobles titulaciones D D E E
euro guidance