

ORIENTACIÓN

3r ESO

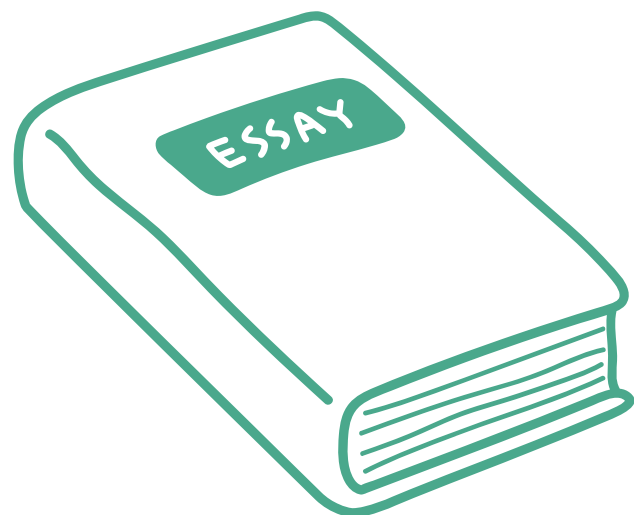

**DEPARTAMENTO
ORIENTACIÓN
IES L'ARABI**



NOS ACERCAMOS AL FINAL DE LA ETAPA

Por fin !!!!!!!

1

CERTIFICADO
EN ESO



Lo conseguiras??



2

Y después,
..QUÉ?



Y... Como llevo este curso?



Dime donde te situas!!

Me va bien

Pasaré a 4to

Quiero sacarme el Graduado ESO

No me va bien

Voy a esforzarme mucho para coseguir pasar de curso.

Como no he repetido ningún curso antes, podría repetir en curs ordinario o PDC I

No me va bien

Voy a esforzarme mucho. Ya he repetido y no puedo repetir más. Cumpliré 17 años este curso.

Y si me preparo para las pruebas de acceso a FPGM?

No me va bien

No me gustaría seguir como hasta ahora....

Y si solicito el acceso a FPB?

ITINERARIO EDUCATIVO-PROFESIONAL

Fecha orientación:

Alumno/a: Fecha nacimiento:

Edad	ETAPA <small>(indica la modalidad de escolarización en cada etapa, si hay cambio)</small>	Itinerario del alumno/a
0-3	E. Infantil 1ciclo	<input type="text"/>
3-6	E. Infantil 2ciclo	<input type="text"/>
6-12	E. Primaria (puede estar hasta los 14 años)	<input type="text"/>
12-16	E. Secundaria (puede estar hasta los 18 años) <ul style="list-style-type: none"> Solicita PERMANENCIA EXTRAORDINARIA, puede estar hasta el curso académico <input type="text"/>, y finalizaría con <input type="text"/> años. 	<input type="text"/>

Valorar las posibilidades de OBTENCIÓN del Título de la ESO

	CON (*)		SIN		
16	BACHILLER	CFGM	FPB (2 años) Prioridad 16-15-17 años. (Reserva de 2 plazas para alumnos con Certificado de discapacidad).		PFQB Adaptada
17					
18	UNIVERSIDAD	CFGS	FPB de 2ª Oportunidad A partir de los 17 años.		Se puede iniciar desde los 16 hasta los 21 años . Pueden permanecer hasta la edad máxima de 24 años. Si inicia a los 18 años, podría cursar dos PFQB Adaptada : <ul style="list-style-type: none"> de 18-21 de 21-24
19					
20		UNIVERSIDAD	Obtención Título Graduado en ESO. (*)	PFQB Ordinaria Con 16 años en el año natural. (**)	
21					
22					
23					
24					

ESCUELA PERMANENTE DE ADULTOS	Prueba Libre de Obtención de GESO Prueba de Acceso a Grado Medio	<input type="text"/>
-------------------------------	---	----------------------

Desde los 16 años o más.	LABORA	Conselleria de IGUALDAD y POLÍTICAS INCLUSIVAS (CIPI)	<input type="text"/>
	Certificados de Profesionalidad (ACREDITA)(**)	Centros Ocupacionales según diversidad funcional.	<input type="text"/>
	Programas de Garantía Juvenil.		<input type="text"/>
	Talleres de Empleo para colectivos prioritarios (Personas con discapacidad)		<input type="text"/>
	Centros Especiales Empleo		<input type="text"/>

Si tengo el graduado en ESO, QUÉ PUEDO HACER DESPUÉS?

Buscar un trabajo

Esta no sería la mejor elección



FPGM

Puedes elegir entre 26 familias profesionales



Enseñanzas artísticas y deportivas

Música/ Danza/ Artes plásticas y Diseño/ Deporte

Bachillerato

4 modalidades (materias comunes/específicas de modalidad/optativas)

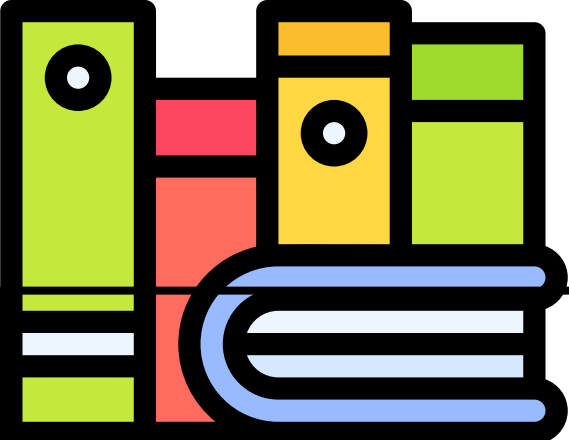

MATERIAS 4 ESO

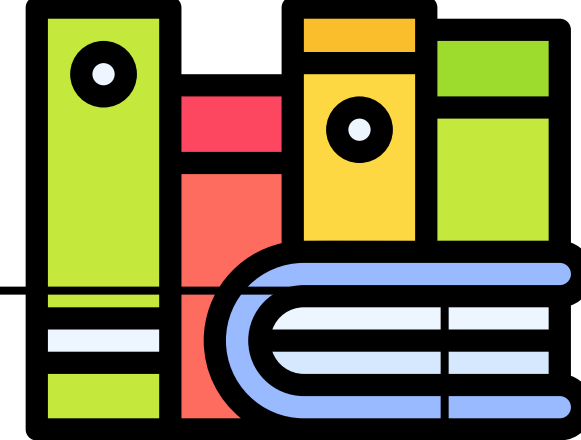

COMUNES:

Educación Física	2h
Geografía e Historia	3h
Lengua Castellana i Lit.	3h
Valenciano: lengua i Lit.	3h
Lengua extranjera: Inglés o Francés	3h
Educación en valores	2h
Tutoría	1h
Religión/AE	1h

OPCIÓN 1: para hacer Bach Científico

Matemàtiques B	4h
Física i Química	3h
Elegir 1:	3h:
Biología i Geología / Tecnología	

OPCIÓN 2: para hacer Bach CCSS o Humanidades

Matemáticas B/A	4h
Economía i emprendimiento	3h
Elegir 1:	3h
FOL/ Latín	

OPCIÓN 3: para hacer FP o Bach artístico

Matemáticas A	4h
Tecnología	3h
FOL	3h

Elegir 1 optativa 1h: Digitalización/ Expresión Artística/ Segunda Lengua Extranjera/ Música/ Artes Escénicas/ Competencia comunicativa oral (Inglés)/ Filosofía/ Taller de aprovechamiento: historia del arte/ Taller de aprovechamiento: laboratorio de biología/ Taller de Refuerzo/Memoria democrática/Literatura y cine

QUÉ HARÉ DESPUÉS??

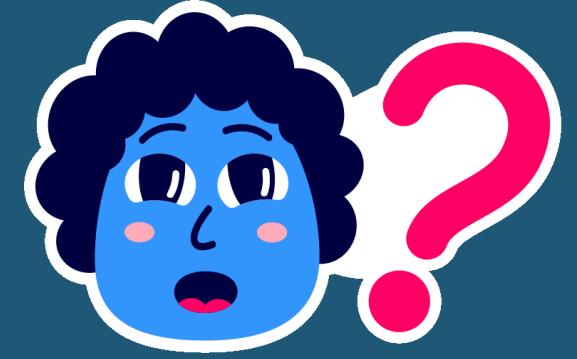

Decidir qué estudiar y de que quieres trabajar no es una tarea ni fácil ni rápida.

Se trata de un proceso en el cual tendrás que tener en cuenta diferentes aspectos para poder tomar bien tu decisión.

Es una decisión compleja que no tienes que tomar a la ligera. El que decidas marcará el que puedas hacer más tarde.

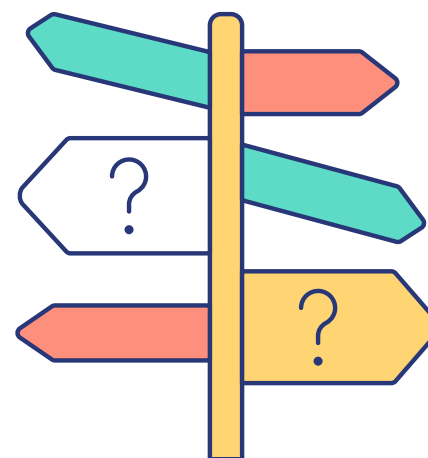

CON QUIÉN TE IDENTIFICAS??

No tengo
ni idea

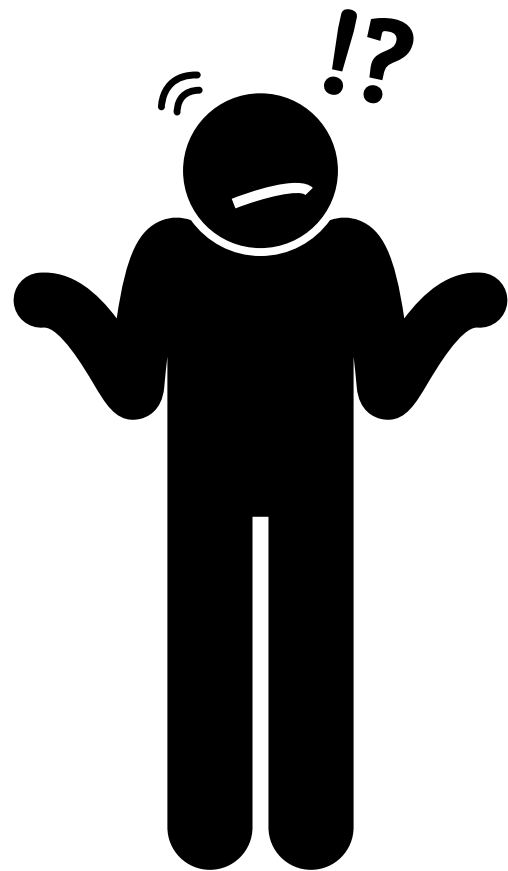

Quiero hacer
un cicle



Quiero hacer
bachillerato pero
no se qué
modalidad

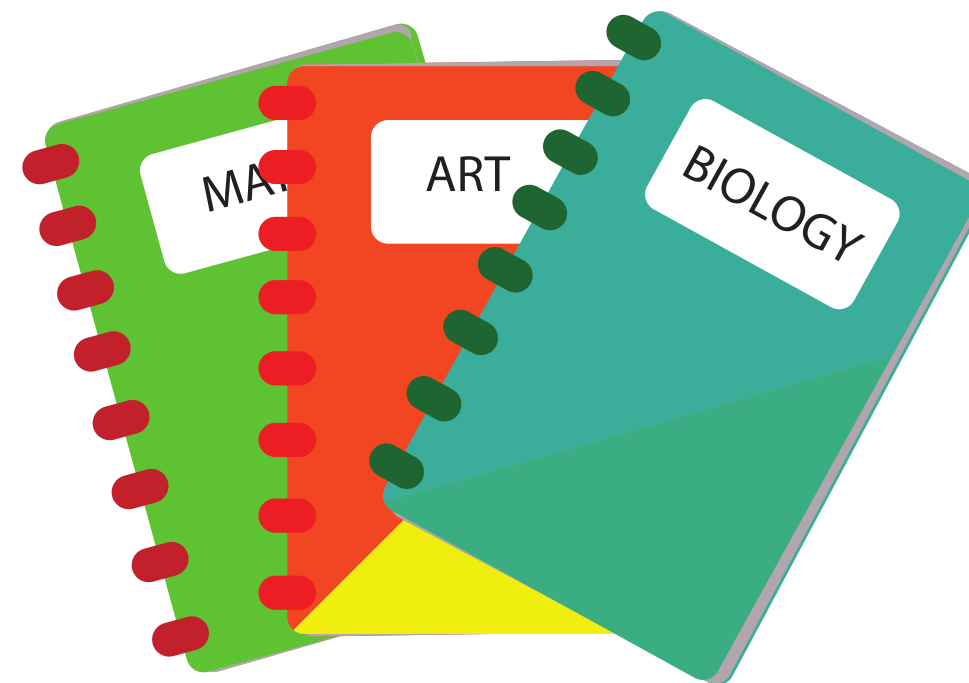

Lo tengo
clarísimo



TIEMPO DE REFLEXIÓN



Nombre y apellidos:

Tutoría:

En qué grupo me identifico

Para el curso que viene

OPCIÓN A

OPCIÓN B

ELEMENTOS DEL PROCESO DE ORIENTACIÓN

EL ORIENTA

1. AUTOCONOCIMIENTO

Calidades, personalidad, intereses profesionales, aficiones, habilidades, capacidades...



2. BÚSQUEDA DE INFORMACIÓN

Estudios, profesiones, formas de acceso...



3. TOMA DE DECISIÓN

Decidir qué camino elegir, exige primero determinar donde quiero llegar.



PASOS PARA DECIDIRTE :

1

REFLEXIONA: Medita sobre el que has descubierto en tus sesiones de autoconocimiento e investigación.

2

PROS Y CONTRAS teniendo en cuenta tus gustos, preferencias, capacidades, como eras, opinión familiar, notas,...

3

DECISIÓN: plan A i plan B



A TENER EN CUENTA

Ahora tienes que centrarte en tus **EXÁMENES** pero toca planificar también porque...

1

Tienes que tener claro que el ciclo de FP tiene nota de corte y que las notas de tercero cuentan para sacar la media del Graduado ESO.

2

Es fundamental tener buenos resultados en los exámenes de las materias de este curso porque os puede condicionar en la elección de futuros estudios.

3

Si a nivel individual alguien necesita más información podéis pasar por el DO.

GRACIAS



Alguna duda?

i.ferripascual@edu.gva.es

A PARTIR DE AQUÍ, EL CAMINO QUE ESCOJAS...
DEPENDE DE TI

