



**GENERALITAT
VALENCIANA**

Conselleria d'Educació,
Cultura i Esport

IES LA MURTA

Codi de centre: 46024953

Alzira



Unió Europea

Fons Social Europeu

L'FSE inverteix en el teu futur

PLA DE CONTINGÈNCIA I CONTINUÏTAT EN EL TREBALL DURANT LES FASES DE NOVA NORMALITAT DELS CENTRES DOCENTS PÚBLICS DEPENDENTS DE LA CONSELLERIA D'EDUCACIÓ, CULTURA I ESPORT

Versió setembre de 2021



Institut d' Educació Secundària “La Murta”

C/Professor Bernat Montagud,7 46600 Alzira (València) tel: 96 2457360 - 96 2457361
correu electrònic: 46024953@gva.es





**GENERALITAT
VALENCIANA**

Conselleria d'Educació,
Cultura i Esport

IES LA MURTA

Codi de centre: 46024953

Alzira



Unió Europea

Fons Social Europeu

L'FSE inverteix en el teu futur

Índex de continguts

1. OBJECTE

2. ÀMBIT D'APLICACIÓ

3. CONSIDERACIONS PRÈVIES

4. PLA DE CONTINGÈNCIA DE CADA CENTRE

4.1. UNITAT ADMINISTRATIVA /CENTRE DE TREBALL

4.2. RESPONSABLE DE LA REDACCIÓ I APLICACIÓ DEL PLA I RESPONSABLE COVID-19

4.3. IDENTIFICACIÓ DE LES PERSONES RESPONSABLES DEL SEGUIMENT I CONTROL DE LA IMPLANTACIÓ DEL PLA DE CONTINGÈNCIA I CONTINUÏTAT EN LES DIRECCIONS TERRITORIALS.....

4.4. SUPORT TÈCNIC DEL SERVEI DE PREVENCIÓ DE RISCOS LABORALS, INVASSAT ASSIGNAT.....

4.5. PERSONAL RESPONSABLE DE LES DIFERENTS ÀREES PER A L'ELABORACIÓ I SEGUIMENT DEL PLA EN ELS SERVEIS CENTRALS DE LA CONSELLERIA I PERSONAL DE CONTACTE.....

4.6. DESCRIPCIÓ DELS PRINCIPALS SERVEIS/ACTIVITATS ESSENCIALS DESENVOLUPATS QUE ES VEUEN AFECTATS.....

4.7. IDENTIFICACIÓ D'ESCENARIS I ESTABLIMENT DE MESURES DE CONTINGÈNCIA.....

4.8. MESURES GENERALS.....

4.8.1. INCORPORACIÓ PRESENCIAL DEL PERSONAL EMPLEAT PÚBLIC.....

4.8.2. INCORPORACIÓ DE L'ALUMNAT.....

4.8.3. INSTRUCCIONS I CANALS DE COORDINACIÓ.....



**GENERALITAT
VALENCIANA**

Conselleria d'Educació,
Cultura i Esport

IES LA MURTA

Codi de centre: 46024953

Alzira



Unió Europea

Fons Social Europeu

L'FSE inverteix en el teu futur

4.8.4. INSTRUCCIONS GENERALS QUE S'HAURAN DE GARANTIR PER A LA PREVENCIÓ DE LA COVID-19.....
ANNEX - I DESCRIPCIÓ DE LES MESURES GENERALS A IMPLANTAR.....
ANNEX II - GUIA D'ACTUACIÓ PER A LA GESTIÓ DE LA VULNERABILITAT I EL RISC EN ÀMBITS NO SANITARIS O SOCIOSANITARIS.....
ANNEX III - COMPROMÍS DE COL·LABORACIÓ I COMPLIMENT DELS REQUISITS PER ACCEDIR AL CENTRE EDUCATIU.....

El Reial decret 463/2020, de 14 de març, va declarar l'estat d'alarma en tot el territori nacional amb la finalitat d'afrontar la crisi sanitària ocasionada per la COVID-19, el qual va ser prorrogat fins a les 00.00 hores del dia 21 de juny de 2020, l'última en ocasió de la publicació del Reial decret 555/2020, de 5 de juny. Va resultar, per tant, necessària l'articulació de la seguretat i la salut del personal empleat públic amb l'efectiva prestació del servei públic educatiu. Per a això, es van dictar resolucions i instruccions tant en l'àmbit de la Conselleria de Sanitat com en el de la Conselleria de Justícia, Interior i Administració Pública i, de manera específica per als centres educatius, en l'àmbit de la Conselleria d'Educació, Cultura i Esport; per això, el 4 de maig es va signar i es va publicar en la pàgina web d'aquesta Conselleria el Pla de contingència i continuïtat en el treball durant les fases de desescalada i transició cap a una nova normalitat dels centres docents públics dependents de la Conselleria d'Educació, Cultura i Esport, document que va ser actualitzat amb data 31 d'agost de 2020 i amb data 23 de novembre de 2020.

Els brots en centres educatius i el nombre d'aules confinades durant el curs escolar 2020-2021 han sigut molt baixos, havent funcionat les mesures preventives implementades de manera adequada, per la qual cosa l'experiència es considera un èxit, i ha sigut de referència per a altres països per a la reobertura de centres educatius. Donada l'evidència actual de la transmissió per aerosols, el fet que la vacunació en la infància, per als menors de 12 anys, encara no estiga autoritzada, juntament amb la presència de noves variants, algunes amb major transmissibilitat i ja predominants al nostre país, i malgrat l'avanç en la vacunació per a la població major de 12 anys, és necessari mantindre les mesures contra la COVID-19 en els centres educatius per al curs 21-22, a fi de protegir el dret a l'educació de la infància i adolescència, adaptant-les als possibles escenaris que puguin donar-se en el context pandèmic en els pròxims mesos.



**GENERALITAT
VALENCIANA**

Conselleria d'Educació,
Cultura i Esport

IES LA MURTA

Codi de centre: 46024953

Alzira



Unió Europea

Fons Social Europeu

L'FSE inverteix en el teu futur

El dia 18 de maig de 2021 van ser aprovades per la Comissió de Salut Pública del Consell Interterritorial del Sistema Nacional de Salut, en coordinació amb el Ministeri d'Educació, les mesures de prevenció, higiene i promoció de la salut contra la COVID-19 per a centres educatius en el curs 2021-2022.

Amb posterioritat, el 29 de juny de 2021 ha sigut aprovat en la Comissió de Salut Pública l'última versió del document *Mesures de prevenció, higiene i promoció de la salut enfront de la COVID-19 per a centres educatius en el curs 2021-2022*.

Amb la finalitat de regular l'activitat educativa en els centres docents de la Comunitat Valenciana s'han establert, per als diversos centres i etapes, instruccions de la Secretaria Autonòmica d'Educació i Formació Professional per a l'organització i funcionament de cada tipus de centre en el curs 2021-2022.

A més, la Conselleria de Sanitat Universal i Salut Pública i la Conselleria d'Educació, Cultura i Esport han establert, amb data 21 de juliol de 2021, el *Protocol de protecció i prevenció contra la transmissió i contagi del SARS-CoV-2 per a centres educatius de la Comunitat Valenciana. Curs 2021-2022*. També està en procés d'elaboració per la Conselleria de Sanitat Universal i Salut Pública un document per a la *Gestió de casos COVID-19 en els centres educatius d'ensenyaments no universitaris de la Comunitat Valenciana durant el curs 2021-2022*.

Això farà que el començament del curs 2021-2022 es realitze a partir d'una planificació de les mesures de prevenció en les quals s'han tingut en compte les característiques de la població escolar, adaptades en funció de l'edat i del nivell educatiu, per permetre complir els objectius educatius i de sociabilitat que afavorisquen el desenvolupament òptim de la infància i adolescència, pal·liar la bretxa educativa generada, previndre el fracàs escolar, l'abandó educatiu primerenc i garantir l'equitat.

Per a això, una vegada s'ha determinat, per part de la Conselleria d'Educació, Cultura i Esports, l'organització de l'activitat docent que s'ha de desenvolupar en els centres educatius, i considerant les mesures i recomanacions del Servei de Prevenció de Riscos Laborals- INVASSAT, així



**GENERALITAT
VALENCIANA**

Conselleria d'Educació,
Cultura i Esport

IES LA MURTA

Codi de centre: 46024953

Alzira



Unió Europea

Fons Social Europeu

L'FSE inverteix en el teu futur

com les que contemplen els diversos documents i normes abans citades, s'han elaborat per a cada nivell educatiu les mesures de prevenció davant la COVID-19 que figuren en els annexos d'aquest document, que hauran de ser adoptades tant en els centres docents com pel personal empleat públic. A partir d'aquest document, la direcció de cada centre educatiu incorporarà i implantarà, d'acord amb les seues necessitats, les mesures corresponents, a fi de completar les que ja tingueren implantades en el seu Pla de contingència, comptant per a això, a més dels mitjans ja aplicats, amb el servei d'assessorament i suport tècnic especialitzat del Servei de Prevenció de Riscos Laborals del Personal Propi de la Generalitat.

Les futures concrecions per nivells educatius i situacions o casos tipus que es publiquen per la Conselleria d'Educació, Cultura i Esport també hauran de suposar una actualització del Pla de contingència, si és el cas.

Hem de considerar també les diverses actualitzacions del *Procediment d'actuació per als serveis de prevenció de riscos laborals davant l'exposició al SARS-CoV-2* que s'han anat publicant. En la redacció d'aquesta versió s'ha tingut en compte l'actualització del 16 de juliol de 2021.

Per tot això, resulta necessari realitzar una actualització del Pla de contingència dels centres docents aprovat en el curs anterior, que tindrà efecte per al curs 2021-2022.

Els centres privats i els dependents de l'administració local hauran d'adaptar les mesures contingudes en aquest pla en funció del que establisquen els seus respectius serveis de prevenció.

1. OBJECTE

L'objecte d'aquesta actualització del Pla de contingència i continuïtat del treball consisteix en determinar les condicions per a l'obertura i funcionament dels centres docents públics per al curs 2021-2022, tot això amb la participació de la representació del professorat, dels Comitès de Seguretat i Salut i de l'assessorament del personal tècnic de l'Institut Valencià de Seguretat i Salut en el Treball (INVASSAT).

Aquesta nova versió del Pla, una vegada aprovada, es concretarà en cada centre adaptant-la a les seues característiques específiques.

La seua finalitat és fer compatible la prestació del servei públic educatiu en la modalitat de treball presencial del personal docent i no docent amb la identificació dels riscos d'exposició a la COVID-19 dels diferents llocs de treball i activitats que es desenvolupen en els centres educatius i amb les mesures preventives i organitzatives per al seu control. A més, es pretén garantir la coordinació amb les empreses concurrents que exercisquen totalment o parcialment la seua activitat en els centres educatius dins de la integració efectiva de les activitats laborals.

A més, aquest Pla pretén:

1. Crear entorns escolars saludables i segurs en el context de la pandèmia per la COVID-19, a través de l'aplicació de mesures de promoció de la salut, de protecció i de prevenció adaptades a les diferents etapes educatives.

2. Facilitar la gestió adequada dels casos amb SARS-CoV-2 a través de l'establiment de protocols d'actuació i de coordinació factibles.

Paral·lelament, el Pla de contingència és una eina per a assegurar el funcionament adequat de l'activitat preventiva de cada centre, servei o unitat del sector docent. Ha de convertir-se en un document pràctic que reculla les especificitats de cada centre. És, a més, una proposta general i variable segons les instruccions sanitàries i ha d'anar adequant-se amb mesures concretes a cada moment de la crisi.

Aquest document té un caràcter general i, per tant, en aquest s'estableixen les línies mestres que han de guiar l'actuació dels centres educatius dependents de l'àmbit d'actuació del Servei de Prevenció de Riscos Laborals del Personal Propi de la Generalitat, de les persones designades en la gestió de la prevenció, del personal docent i no docent, així com del personal concurrent en el centre de treball i de l'alumnat en relació amb la seua potencial exposició a la COVID-19.

Per a l'actualització d'aquest Pla s'han tingut en consideració: les Mesures de prevenció, higiene i promoció de la salut davant la COVID-19 per a centres educatius en el curs 2021-2022 de data 29 de juny del Ministeri de Sanitat i del Ministeri d'Educació i Formació



GENERALITAT
VALENCIANA

Conselleria d'Educació,
Cultura i Esport

IES LA MURTA

Codi de centre: 46024953

Alzira



Unió Europea

Fons Social Europeu

L'FSE inverteix en el teu futur

Professional, el Procediment d'actuació per als serveis de prevenció de riscos laborals davant l'exposició al SARS-Cov-2 de 16 de juliol de 2021 i el Protocol de protecció i prevenció davant la transmissió i contagi del SARS-CoV-2 per a centres educatius de la Comunitat Valenciana (Curs 2021-22) de la Conselleria de Sanitat Universal i Salut Pública i de la Conselleria d'Educació, Cultura i Esport, i el document *Gestió de casos COVID-19 en els centres educatius d'ensenyaments no universitaris de la Comunitat Valenciana durant el curs 2020-2021*, elaborat per la Conselleria de Sanitat Universal i Salut Pública, que continuarà en vigor mentre no se n'elabore una actualització.

2. ÀMBIT D'APLICACIÓ

Aquesta actualització és aplicable en tots els centres educatius públics de titularitat de la Generalitat Valenciana que imparteixen els ensenyaments als quals es refereix l'article 3 de la Llei orgànica 2/2006, de 3 de maig, d'educació, modificada per la Llei orgànica 3/2020, de 29 de desembre, en l'àmbit de les competències de la Conselleria d'Educació, Cultura i Esport, inclosos els Centres de Formació, Innovació i Recursos Educatius (els CEFIRE) i les Unitats Especialitzades d'Orientació.

No obstant això, els centres privats i els centres dependents de l'administració local elaboraran les seues actualitzacions del Pla de contingència tenint en compte el que s'indica en aquest Pla i en funció del que establisquen els seus respectius serveis de prevenció, tot això d'acord amb la normativa aplicable a cadascun d'aquests centres.

3. CONSIDERACIONS PRÈVIES

El Pla de contingència i continuïtat (PCC) elaborat comprén les **mesures d'actuació tècniques, humanes i organitzatives** necessàries a cada moment o situació respecte a la materialització de la potencial amenaça. A més, s'estableixen clarament les **instruccions i responsabilitats precises**, per la qual cosa hauran de quedar definits:

- Quins recursos materials són necessaris.
- Quines persones/càrrecs estan implicades en el compliment del Pla i quines són les responsabilitats concretes d'aquestes persones/càrrecs dins del Pla.
- Quina normativa, protocols i/o instruccions d'actuació s'han de seguir.



GENERALITAT
VALENCIANA

Conselleria d'Educació,
Cultura i Esport

IES LA MURTA

Codi de centre: 46024953

Alzira



Unió Europea

Fons Social Europeu

L'FSE inverteix en el teu futur

Totes les actuacions del centre educatiu estaran coordinades per la direcció del centre, amb el suport de l'equip directiu i del claustre de professorat i tot el personal d'administració i serveis. La direcció del centre elaborarà la seua actualització del pla de contingència

amb les mesures de seguretat i prevenció que corresponguen. Els equips directius de cada centre establiran procediments interns per a adaptar aquesta nova versió del Pla de contingència i continuïtat al seu centre en funció de l'activitat que s'ha de desenvolupar, el tipus de centre, la grandària, etc. Aquesta actualització del Pla es donarà a conèixer a tota la comunitat educativa.

La Inspecció d'Educació, els serveis i unitats de les direccions territorials i el Servei de Prevenció de Riscos Laborals del Personal Propi de la Generalitat donaran suport als centres en la implementació i el seguiment de les noves mesures establides en aquesta actualització i del pla elaborat.

Els protocols, procediments, instruccions i mesures preventives i protectores generats com a conseqüència de l'avaluació de riscos, en relació amb els riscos d'exposició a la COVID-19, seran addicionals i complementaris a la resta de mesures preventives implantades ja en el centre de treball amb motiu del compliment de la normativa en matèria de prevenció de riscos laborals. De totes aquestes mesures de prevenció i protecció haurà de ser informat el personal treballador, el personal alié al centre de treball i l'alumnat, a través del document informatiu SPRL_DIPRL_11 i els seus documents complementaris, així com de les instruccions internes que es generen, permetent així mateix la participació del personal en l'aplicació d'aquests.

Sense perjudici de les especificitats pròpies que puguem presentar puntualment els diversos centres educatius, les dependències i els espais en cadascun dels edificis, s'estableixen les següents instruccions generals i línies mestres que hauran de ser desenvolupades en profunditat per a **la reordenació de l'activitat**:

1. Identificació dels recursos humans disponibles en cada centre educatiu.

2. Detecció dels serveis essencials en el centre de treball i aquells llocs de treball prioritaris que garanteixen la continuïtat de l'activitat.



GENERALITAT
VALENCIANA

Conselleria d'Educació,
Cultura i Esport

IES LA MURTA

Codi de centre: 46024953

Alzira



Unió Europea

Fons Social Europeu

L'FSE inverteix en el teu futur

3. Identificació dels recursos materials i de les condicions de seguretat necessaris en el centre de treball.

4. Coordinació d'activitats empresarials. Identificació de les interaccions amb personal extern al centre i personal treballador concurrent en aquest. Les empreses concurrents, a més de ser coneixedores de l'actualització del Pla de contingència del centre, hauran d'adaptar el seu Pla de prevenció per afavorir la coordinació d'activitats en matèria de prevenció de riscos laborals. Per a això, s'establiran reunions obligatòries amb les empreses concurrents en les quals es garantisca la informació sobre les distàncies de seguretat que s'hauran de respectar durant els treballs per a salvaguardar la salut de tot el personal treballador, els accessos alternatius per a evitar aglomeracions amb el personal treballador del centre educatiu (si el treball no es realitza fora de l'horari de treball del personal del centre), i totes aquelles pautes que el centre educatiu considere important comunicar a l'empresa concurrent per treballar de manera segura i evitar així el risc de contagis en les instal·lacions de treball.

5. Verificació dels canals de compra, subministrament, ús, informació i manteniment dels equips de protecció i altres recursos materials necessaris per als centres educatius. La Conselleria d'Educació, Cultura i Esport ha subministrat als centres públics de titularitat de la Generalitat Valenciana i als centres privats concertats el material general de protecció individual per cobrir les necessitats del curs 2020-2021 (màscares higièniques reutilitzables i quirúrgiques, guants, gels hidroalcohòlics i, si és el cas, pantalles facials i màscares FFP2). Durant el curs 2021-2022, la Conselleria d'Educació, Cultura i Esport subministrarà als centres públics de titularitat de la Generalitat Valenciana i als centres privats concertats màscares autofiltrants FFP2 sense vàlvula (EN 149:2001 + A1:2009) com a material de protecció individual. Els centres docents hauran de fer la previsió de compra del material que calga d'acord amb les seues especificitats.

6. Preveure les formes de comunicació del contingut de l'actualització del Pla.

El Pla de contingència actualitzat per a l'inici del curs serà difós a les persones amb responsabilitats en la seua execució i a tot el personal delegat de prevenció. Així mateix, s'informarà del seu contingut al personal empleat públic, al Consell Escolar, a l'alumnat i a les famílies.

Es facilitarà una còpia del Pla actualitzat a la corresponent Direcció Territorial per a la informació dels Comitès de Seguretat i Salut i es publicarà en la pàgina web del centre per al coneixement de tota la comunitat educativa.



**GENERALITAT
VALENCIANA**

Conselleria d'Educació,
Cultura i Esport

IES LA MURTA

Codi de centre: 46024953

Alzira



Unió Europea

Fons Social Europeu

L'FSE inverteix en el teu futur

7. Designació de personal concret amb responsabilitat i decisió per vigilar el compliment de les mesures fixades en el Pla de contingència del centre de treball.

La persona responsable del centre per als aspectes que fan referència a la COVID-19 serà el director o la directora o persona en qui delegue, que serà, preferentment, una persona membre de l'equip directiu. Aquesta persona haurà d'estar familiaritzada amb els documents relacionats amb els centres educatius i la COVID-19 vigents i amb els mecanismes de comunicació que hagen estat establits amb el personal sanitari responsable del seu àmbit territorial. La persona responsable COVID-19 actuarà com a interlocutora amb els serveis sanitaris a requeriment del centre de salut pública corresponent o per iniciativa pròpia quan haja de consultar algun assumpte.

El Pla de contingència haurà de ser revisat periòdicament de manera ordinària i quan s'incorporen noves activitats i s'hauran de numerar i datar les versions del pla, de manera que no existisca confusió amb documents anteriors. Aquesta revisió analitzarà les mesures adoptades i, si escau, les que hagen resultat ineficaces, a fi d'identificar i proposar noves mesures, iniciant així un cicle de millora contínua.

La Conselleria d'Educació, Cultura i Esport i l'INVASSAT garantiran la formació adequada per a la gestió de les línies mestres anteriors.



**GENERALITAT
VALENCIANA**

Conselleria d'Educació,
Cultura i Esport

IES LA MURTA

Codi de centre: 46024953

Alzira



Unió Europea

Fons Social Europeu

L'FSE inverteix en el teu futur

4. PLA DE CONTINGÈNCIA DE CADA CENTRE

4.1. UNITAT ADMINISTRATIVA /CENTRE DE TREBALL

Conselleria d'Educació, Cultura i Esport					
Centre de treball:	IES LA MURTA				
Codi de centre:	46024953	Denominació:	IES LA MURTA		
Adreça:	C/PROFESSOR BERNAT MONTAGUD,	Núm.:	7	Codi Postal:	46600
Localitat:	ALZIRA	Província:	VALENCIA		
Telèfon:	962457360	Correu electrònic:	46024953@gva.es		

4.2. RESPONSABLE DE LA REDACCIÓ I APLICACIÓ DEL PLA I RESPONSABLE COVID-19

Cognoms, nom (director o directora del centre):	BISBAL FERRER, MARIA LORENA
Correu electrònic:	46024953@gva.es
Data d'actualització del Pla:	29/09/2021
Cognoms, nom de la persona responsable COVID-19 en el cas de no ser director o directora del centre:	M ^a GRACIA ALMIÑANA BORRÀS
Correu electrònic:	alminana_mar@gva.es

La direcció del centre podrà designar persones responsables per a tasques concretes d'implementació del Pla.

Institut d' Educació Secundària "La Murta"

C/Professor Bernat Montagud,7 46600 Alzira (València) tel: 96 2457360 - 96 2457361
correu electrònic: 46024953@gva.es





**GENERALITAT
VALENCIANA**

Conselleria d'Educació,
Cultura i Esport

IES LA MURTA

Codi de centre: 46024953

Alzira



Unió Europea

Fons Social Europeu

L'FSE inverteix en el teu futur

4.3. IDENTIFICACIÓ DE LES PERSONES RESPONSABLES DEL SEGUIMENT I CONTROL DE LA IMPLANTACIÓ DEL PLA DE CONTINGÈNCIA I CONTINUÏTAT EN LES DIRECCIONS TERRITORIALS

Cognoms, nom (inspector o inspectora del centre):	MARTÍNEZ ARRÚE, IGNACIO
Correu electrònic:	martinez_ign@gva.es
Direcció Territorial de:	València

Aquesta funció es realitzarà mantenint una coordinació contínua amb la direcció del centre.

4.4. SUPORT TÈCNIC DEL SERVEI DE PREVENCIÓ DE RISCOS LABORALS, INVASSAT ASSIGNAT

Correus electrònics de contacte per a l'assessorament dels centres docents de la Conselleria d'Educació, Cultura i Esport:

CT Alacant:	sec-ali.invassat@gva.es
CT Castelló:	sec_cas.invassat@gva.es
CT València:	sec-val.invassat@gva.es
Serveis Centrals	servprevencionriesgoslaborales@gva.es

4.5. PERSONAL RESPONSABLE DE LES DIFERENTS ÀREES PER A L'ELABORACIÓ I SEGUIMENT DEL PLA EN ELS SERVEIS CENTRALS DE LA CONSELLERIA I PERSONAL DE CONTACTE

SOTSSECRETARIA



**GENERALITAT
VALENCIANA**

Conselleria d'Educació,
Cultura i Esport

IES LA MURTA

Codi de centre: 46024953

Alzira



Unió Europea

Fons Social Europeu

L'FSE inverteix en el teu futur

Cognoms, Nom:	Correu electrònic:
Coscollà Grau, Eva	coscolla_eva@gva.es
Sánchez Gutierrez, Elena	sanchez_melgut@gva.es

DIRECCIÓ GENERAL DE PERSONAL DOCENT

Cognoms, Nom:	Correu electrònic:
Herranz Ábalos, M. ^a Ángeles	herranz_man@gva.es
Blasco Perepérez, Gisela	blasco_gis@gva.es

4.6. DESCRIPCIÓ DELS PRINCIPALS SERVEIS/ACTIVITATS ESSENCIALS DESENVOLUPATS QUE ES VEUEN AFECTATS

En aquest apartat es descriuran les activitats previstes per a la Nova Normalitat en funció de les instruccions que es dicten per a l'organització i funcionament dels centres docents per al curs 2021-2022.

Enguany s'han publicat les resolucions del secretari autonòmic d'Educació i Formació Professional, per les quals s'aproven les instruccions per a l'organització i el funcionament dels centres que imparteixen cadascuna de les etapes i ensenyaments del sistema educatiu durant el curs 2021-2022.



**GENERALITAT
VALENCIANA**

Conselleria d'Educació,
Cultura i Esport

IES LA MURTA

Codi de centre: 46024953

Alzira



Unió Europea

Fons Social Europeu

L'FSE inverteix en el teu futur

4.7. IDENTIFICACIÓ D'ESCENARIS I ESTABLIMENT DE MESURES DE CONTINGÈNCIA

El *Procediment d'actuació per als serveis de prevenció de riscos laborals davant l'exposició al SARS-CoV-2 de 16 de juliol de 2021* indica, en el paràgraf cinqué del seu primer apartat, que “correspon a les empreses avaluar el risc d'exposició en què es poden trobar les persones treballadores en cadascuna de les tasques diferenciades que realitzen i seguir les recomanacions que sobre el particular emeta el servei de prevenció, seguint les pautes i recomanacions formulades per les autoritats sanitàries”.

Les mesures preventives i protectores que s'han d'adoptar en el centre de treball per protegir el seu personal treballador segueixen totes les instruccions i recomanacions previstes per l'autoritat sanitària en tot moment i són addicionals i complementàries a la resta de mesures preventives implantades ja en el centre de treball amb motiu del compliment de la normativa en matèria de prevenció de riscos laborals.

Per al desenvolupament de l'activitat presencial en els centres educatius del personal docent i no docent de l'administració de la Generalitat s'han identificat els següents escenaris d'exposició, en els quals s'han planificat les mesures necessàries per a eliminar o minimitzar tot el possible la potencial exposició a la COVID-19, com han establert les autoritats sanitàries. Cal considerar que no tots els centres compten amb la totalitat de figures professionals; així, per exemple, alguns centres, a causa de les necessitats i característiques del seu alumnat, compten amb professionals que realitzen les seues funcions en el centre docent com ara personal educador, fisioterapeuta o intèrpret en llengua de signes, mentre que altres no.

Les persones treballadores poden ser situades en qualsevol dels 3 escenaris definits pel SPRL. S'haurà d'adaptar a l'àmbit educatiu el que s'estableix en el procediment citat amb anterioritat, no de manera permanent i general, sinó sempre en funció de la naturalesa de les activitats i de l'avaluació del risc d'exposició.

En els centres de treball considerem els següents escenaris:

Figura 1. Criteris per a la identificació dels possibles escenaris de risc

Escenari 1	Escenari 2	Escenari 3
EXPOSICIÓ DE RISC	EXPOSICIÓ DE BAIX RISC	BAIXA PROBABILITAT D'EXPOSICIÓ
	Personal educador d'educació especial Personal fisioterapeuta Personal educador d'Educació Infantil	Personal empleat públic en tasques administratives i atenció al públic Personal de l'equip directiu Personal docent Personal subaltern Personal de neteja (propri o d'empresa concurrent CAE) Personal de manteniment (propri o d'empresa concurrent CAE) Personal d'altres empreses concurrents (CAE) Personal intèrpret de llengua de signes
REQUERIMENTS	REQUERIMENTS	REQUERIMENTS
	ES REQUEREIX CONTACTE AMB L'SPRL PER A QUAALSEVOL MESURA TIPUS EPI. Serà necessària l'aplicació de mesures higièniques de protecció individual específiques.	CONTACTAR AMB L'SPRL per a qualsevol aclariment o consulta. Per al moment actual s'ha prescrit la utilització de màscares.

4.8. MESURES GENERALS

Les mesures preventives i protectores que finalment s'adopten en el centre de treball per a protegir el seu personal treballador han de seguir totes les instruccions i recomanacions previstes per l'autoritat sanitària en tot moment, en particular les Directrius de bones pràctiques en els centres de treball.

A aquest efecte considerem, principalment *les Mesures de prevenció, higiene i promoció de la salut davant la COVID-19 per a centres educatius en el curs 2021-2022*, de data 29 de juny de 2021 del Ministeri de Sanitat i el Ministeri d'Educació i Formació Professional, el *Protocol de Protecció i Prevenció davant la transmissió i contagi del SARS-CoV-2 per a centres educatius de la Comunitat*



GENERALITAT
VALENCIANA

Conselleria d'Educació,
Cultura i Esport

IES LA MURTA

Codi de centre: 46024953

Alzira



Unió Europea

Fons Social Europeu

L'FSE inverteix en el teu futur

Valenciana (Curs 2021-2022), de data 20 de juliol de 2021, de la Conselleria de Sanitat Universal i Salut Pública i de la Conselleria d'Educació, Cultura i Esport, i les mesures elaborades per l'INVASSAT, així com el document *Gestió de casos COVID-19 en els centres educatius d'ensenyaments no universitaris de la Comunitat Valenciana. Curs 2020-2021*, elaborat per la Conselleria de Sanitat Universal i Salut Pública, que continuarà en vigor mentre no se n'elabore una actualització.

El Pla de contingència de cada centre de treball ha de ser un document pràctic, preventiu, predictiu i reactiu, amb l'exposició clara i real de les mesures i compromisos que assumeix el centre de treball per a evitar el risc de contagi a les persones treballadores i a la ciutadania usuària del servei públic.

El començament del curs 2021-2022 ha de realitzar-se a partir d'una planificació que permeta, a més d'establir les mesures necessàries per a previndre i controlar la pandèmia, complir els objectius educatius i de sociabilitat, que afavorisquen el desenvolupament òptim de la infància i de l'adolescència, pal·liar la bretxa educativa generada, previndre el fracàs escolar, l'abandó educatiu primerenc i garantir l'equitat.

S'hauran de considerar els següents **principis bàsics de prevenció**:

- A. Informació sobre el SARS-CoV-2 i la COVID-19
- B. Limitació o control del contacte interpersonal. La limitació del contacte físic es mantindrà:
 - De manera general, mantenint una distància interpersonal d'almenys 1,5 metres en les interaccions entre les persones adultes en el centre educatiu, i per part de l'alumnat quan es desplaça pel centre educatiu o estiga fora de l'aula, mantenint l'ús de la mascareta, independentment de la distància. Dins de les aules es mantindrà una distància d'1,2 metres;
 - Mitjançant l'ús obligatori de màscara higiènica o quirúrgica a partir del primer curs d'Educació Primària independentment de la distància interpersonal, sense perjudici de les exempcions previstes en l'ordenament jurídic;
 - Conformant, si escau, grups de convivència estable, en l'àmbit dels quals no s'aplicaran criteris de limitació de distància.
- C. Aplicació de mesures de prevenció personal. La higiene adequada de mans i la higiene respiratòria (esternudar i tossir en la flexora del colze i utilització de mocadors de paper) són mesures bàsiques per a evitar la transmissió.



**GENERALITAT
VALENCIANA**

Conselleria d'Educació,
Cultura i Esport

IES LA MURTA

Codi de centre: 46024953

Alzira



Unió Europea

Fons Social Europeu

L'FSE inverteix en el teu futur

- D. Neteja i ventilació. La neteja i desinfecció d'aules, espais comuns i instal·lacions i, la ventilació freqüent dels espais de convivència seran objecte d'especial atenció.
- E. Gestió de casos. La protocol·lització per a un maneig inicial adequat d'una situació de sospita o de l'aparició d'un cas. Es tindrà en compte el document *Gestió de casos COVID-19 en els centres educatius d'ensenyaments no universitaris de la Comunitat Valenciana. Curs 2020-2021*, elaborat per la Conselleria de Sanitat Universal i Salut Pública, que continuarà en vigor mentre no se n'elabore una actualització.

4.8.1. INCORPORACIÓ PRESENCIAL DEL PERSONAL EMPLEAT PÚBLIC

1. El personal empleat públic que presta els seus serveis en els centres docents s'incorporarà al seu lloc de treball el dia 1 de setembre de 2021.

De conformitat amb el que s'indica en el document de 29 de juny de 2021 del Ministeri de Sanitat i del Ministeri d'Educació i Formació Professional, en el qual s'estableixen les *Mesures de prevenció, higiene i promoció de la salut davant la COVID-19 per a centres educatius en el curs 2021-2022*, en el *Protocol de Protecció i Prevenció davant de la transmissió i contagi del SARS-CoV-2 per a centres educatius de la Comunitat Valenciana (Curs 2021-2022)* de data 20 de juliol de 2020, de la Conselleria de Sanitat Universal i Salut Pública i de la Conselleria d'Educació, Cultura i Esport, i en el *Procediment d'actuació per als serveis de prevenció de riscos laborals davant l'exposició al SARS-CoV-2*, en la versió de 16 de juliol de 2021, el personal empleat públic que pertany als col·lectius definits pel Ministeri de Sanitat, en cada moment, com a grups vulnerables per a la COVID-19 (persones amb malaltia cardi ovascular, inclosa hipertensió, malaltia pulmonar crònica, diabetis, insuficiència renal crònica, immunodepressió, càncer en fase de tractament actiu, malaltia hepàtica crònica severa, obesitat mòrbida, embaràs i majors de 60 anys) podrà incorporar-se sempre que la seua condició clínica estiga controlada i ho permeta, mantenint les mesures de protecció de manera rigorosa, excepte indicació mèdica de no incorporar-se, informant els equips directius del centre de la seua condició de vulnerabilitat. En cas de dubte, el Servei de Prevenció de Riscos Laborals avaluarà la situació clínica d'aquest personal, i emetrà el corresponent informe.

En tot cas, cal considerar allò indicat a la guia d'actuació per a la gestió de la vulnerabilitat i el risc en àmbits no sanitaris que figura a l'annex III del *Procediment d'actuació per als serveis de prevenció de riscos laborals davant l'exposició al Sars-CoV-2* publicat pel Ministeri de Sanitat (16 de juliol de 2021).



**GENERALITAT
VALENCIANA**

Conselleria d'Educació,
Cultura i Esport

IES LA MURTA

Codi de centre: 46024953

Alzira



Unió Europea

Fons Social Europeu

L'FSE inverteix en el teu futur

2. Tot el personal treballador del centre educatiu verificarà diàriament el seu estat de salut abans d'acudir al centre, la qual cosa suposarà la realització de la presa de temperatura corporal. No podran incorporar-se al seu lloc de treball les persones que presenten a casa qualsevol simptomatologia (tos, febre, dificultat en respirar, etc.) que poguera estar associada amb la COVID-19. En aquest cas s'haurà de contactar amb el telèfon d'atenció a la COVID-19 (900 300 555) i amb el centre de salut (figura en la targeta SIP) que li pertanga. També es pot sol·licitar consulta a través de cita web (<http://coronavirusautotest.san.gva.es/cita-coronavirus-registro-va.html>). No s'haurà d'acudir al centre educatiu fins que el personal sanitari de referència confirme l'absència de risc per a la mateixa persona i per a la resta de l'alumnat.

S'informarà d'aquesta circumstància al centre.

Tampoc podran incorporar-se al seu lloc de treball les persones que estiguen en aïllament domiciliari a causa d'un diagnòstic per la COVID-19, o que es troben en quarantena domiciliària per haver tingut contacte estret amb alguna persona amb símptomes o diagnosticada de la COVID-19.

4.8.2. INCORPORACIÓ DE L'ALUMNAT

1. Després de la situació de crisi sanitària i social viscuda, l'acolliment de l'alumnat serà un aspecte clau que cal cuidar, sobretot per a l'alumnat amb situacions de major vulnerabilitat emocional i social, i s'ha de tractar d'evitar que es donen situacions d'estigmatització en relació a la COVID-19.

2. Durant el curs 2021-2022, els centres hauran d'extremar les mesures de salut i seguretat com a conseqüència dels possibles escenaris que es puguin produir d'acord amb l'evolució de la situació sanitària provocada per la COVID-19. En aquest sentit, per col·laborar amb el compliment de les normes de salut i d'higiene per a l'alumnat, d'acord amb els protocols determinats pel Pla de contingència del centre, les famílies o l'alumnat mateix, en cas de ser major d'edat, hauran de complimentar un compromís de col·laboració i de compliment dels requisits per accedir al centre educatiu, que s'adjunta com a annex III.

3. S'indicarà a les famílies que no pot acudir al centre l'alumnat amb símptomes compatibles amb la COVID-19 o diagnosticat de la COVID-19, o que es trobe en període de quarantena domiciliària per haver tingut contacte amb alguna persona amb símptomes o diagnosticat de la COVID-19.

Per a això, les famílies o l'alumnat mateix en cas de ser major d'edat, vigilaran l'estat de salut de l'alumnat i realitzaran presa de temperatura tots els dies abans d'eixir de casa per anar al centre educatiu. A més, els centres estaran equipats amb termòmetre per si fora necessària la seua utilització.

Si es presenta a casa qualsevol simptomatologia (tos, febre, dificultat en respirar, etc.) que poguera estar associada amb la COVID-19, s'haurà de contactar amb el telèfon d'atenció a la COVID-19 (900 300 555) i amb el centre de salut (figura en la targeta SIP) que li corersponga. També es pot demanar consulta a través de cita web (<http://coronavirusautotest.san.gva.es/cita-coronavirus-registro-va.html>). S'informarà d'aquesta circumstància al centre. L'equip mèdic corresponent indicarà quan pot reprendre l'activitat educativa presencial.

4. L'alumnat que presenta condicions de salut que el fa més vulnerable a la COVID-19 (com, per exemple, malalties cardiovasculars, diabetis, malalties pulmonars cròniques, càncer, immunodepressió o hipertensió arterial i, en general, malalties cròniques d'alta complexitat que puguen ser agreujades pel SARS-CoV-2) podrà acudir al centre, sempre que la seua condició clínica estiga controlada i ho permeta, i mantenint mesures de protecció de manera rigorosa, excepte indicació mèdica de no assistir-hi. Es valoraran de forma conjunta per la família, o per l'alumnat mateix en el cas de ser major d'edat, i per l'equip mèdic corresponent, les implicacions de reprendre l'activitat educativa presencial en el centre educatiu.

5. A l'efecte del protocol per a la prevenció i control de l'absentisme escolar i del nombre màxim de faltes d'assistència permeses, les absències derivades de l'aplicació de les anteriors mesures es consideraran sempre justificades.

4.8.3. INSTRUCCIONS I CANALS DE COORDINACIÓ

1. La direcció del centre establirà els canals de comunicació amb el centre educatiu perquè **qualsevol personal empleat públic i l'alumnat que presente simptomatologia** que poguera estar associada amb la COVID-19, així com aquell que ha estat en **contacte estret** sense guardar la distància de seguretat d'1,5 metres o d'1,2 metres dins de les aules durant un temps d'almenys 15 minuts i sense utilitzar mascareta, ho comuniqui.

2. S'assegurarà un **procediment per a separar l'alumnat o el personal treballador** amb símptomes en el centre educatiu i un procediment d'informació a les famílies. S'habilitarà una **dependència o local d'aïllament temporal, "l'espai COVID-19"**, en cada centre educatiu, dotada dels recursos materials necessaris.



GENERALITAT
VALENCIANA

Conselleria d'Educació,
Cultura i Esport

IES LA MURTA

Codi de centre: 46024953

Alzira



Unió Europea

Fons Social Europeu

L'FSE inverteix en el teu futur

Quan l'alumnat inicié símptomes o aquests siguen detectats per personal del centre durant la seua jornada escolar, s'avisarà la persona responsable COVID-19 del centre. Es facilitarà una màscara quirúrgica per a l'alumnat de 6 o més anys, si és possible a partir de 3 anys, sempre que no existisca contraindicació per a la seua utilització, i una altra per a la persona adulta que el cuide fins que arriben els seus progenitors o tutors i, per si l'alumnat no es pot posar una màscara quirúrgica, es disposarà de màscares de protecció autofiltrants FFP2 sense vàlvula (EN 149:2001 + A1:2009), de pantalles facials i de bates d'un sol ús. Tot el material de protecció haurà de disposar-se dins d'una caixa estanca. Es portarà la persona afectada a una sala d'ús individual, l'espai COVID, triada prèviament, pròxima a un lavabo, que dispose de ventilació adequada i amb una paperera de pedal amb bossa en què s'ha de tirar la màscara i els mocadors d'un sol ús. Es procurarà que en aquest espai hi haja el mínim de material possible i s'hagen retirat tots els objectes que puguen dificultar després una bona neteja. S'avisarà la família que ha de contactar amb el seu centre de salut o amb el **telèfon de referència 900300555** perquè s'avalue el seu cas. S'evitarà que altres persones del centre entren en contacte amb aquest alumnat. La recollida de l'alumnat per part de la família es realitzarà al més prompte possible i a l'entrada del centre i es procurarà que el transport siga en vehicle particular i no en transport públic col·lectiu.

Les persones treballadores que inicien símptomes es retiraran a un espai separat i es posaran una màscara quirúrgica. Contactaran amb el seu centre de salut, amb el Servei de Prevenció de Riscos Laborals o amb el telèfon de referència 900300555 i seguiran les seues instruccions.

En el cas de percebre que la persona que inicia símptomes està en una situació de gravetat o té dificultat per a respirar, s'avisarà el 112.

El centre es posarà a la disposició dels serveis assistencials i de salut pública per facilitar la informació que es requerisca per a organitzar la gestió adequada de possibles casos i l'estudi i seguiment de contactes.

En tot cas, s'aplicarà el que s'ha establert en el document *Gestió de casos COVID-19 en els centres educatius d'ensenyaments no universitaris de la Comunitat Valenciana. Curs 2020-2021*, que continuarà en vigor mentre no se n'elabore una actualització.

Institut d' Educació Secundària "La Murta"

C/Professor Bernat Montagud,7 46600 Alzira (València) tel: 96 2457360 - 96 2457361
correu electrònic: 46024953@gva.es





**GENERALITAT
VALENCIANA**

Conselleria d'Educació,
Cultura i Esport

IES LA MURTA

Codi de centre: 46024953

Alzira



Unió Europea

Fons Social Europeu

L'FSE inverteix en el teu futur

3. S'haurà de proporcionar informació i formació a l'alumnat i al personal del centre sobre les mesures contemplades en el Pla de contingència del centre. Els CEFIRE i l'INVASSAT organitzaran la formació adequada per al personal docent responsable COVID-19 dels centres educatius.

- Es garantirà un canal de comunicació d'informació sobre les mesures que s'hauran de prendre.
- S'informarà i formarà a les persones treballadores del centre sobre els riscos de contagi i la propagació de la COVID-19, amb especial atenció a les vies de transmissió i a les mesures de prevenció i protecció adoptades pel centre.
- Es recomana realitzar un recordatori a l'inici del matí sobre les mesures bàsiques fins que les noves rutines siguin assumides per la comunitat escolar.
- Es recordaran també a l'entrada i a l'eixida del centre les indicacions sobre l'horari d'entrada, l'acompanyament de familiars a l'entrada, els mitjans de protecció respiratòria adequats per a estar en el centre, o la desinfecció de mans a l'entrada, entre altres.
- S'informarà a través de diversos mitjans sobre les mesures d'higiene personal, la periodicitat de la higiene de mans en el centre, mesures d'etiqueta respiratòria, la necessitat d'evitar compartir objectes (material escolar) o d'establir neteja després de l'ús d'utilitatge i/o eines, i de la distància de seguretat que s'ha de mantindre.
- La formació de l'alumnat també és fonamental per a la prevenció del virus. L'alumnat rebrà educació per a la salut per possibilitar una correcta higiene de mans i respiratòria i l'ús adequat de la mascareta.



GENERALITAT
VALENCIANA

Conselleria d'Educació,
Cultura i Esport

IES LA MURTA

Codi de centre: 46024953

Alzira



Unió Europea

Fons Social Europeu

L'FSE inverteix en el teu futur

4.8.4. INSTRUCCIONS GENERALS QUE S'HAURAN DE GARANTIR PER A LA PREVENCIÓ DE LA COVID-19

A) DESPLAÇAMENTS

S'hauran de desenvolupar les següents instruccions, ordres i/o indicacions:

a) En el desplaçament al/del centre educatiu:

- **Com a norma general, es mantindrà una distància interpersonal d'almenys d'1,5 metres** en les interaccions entre les persones de la comunitat escolar en tot el recinte educatiu.
- Es fomentarà, amb la finalitat de limitar els contactes, el transport actiu (desplaçament a peu o amb bicicleta) al centre educatiu; per a això, es promocionaran rutes segures en col·laboració amb els ajuntaments, i es facilitaran aparcaments de bicicletes.
- Les mesures a seguir per al servei complementari del **transport escolar col·lectiu** són:

Ús de màscares. L'ús de la màscara és obligatori a partir de primer curs d'Educació Primària, i està recomanat per a majors de 3 anys, durant el trajecte fins a arribar al centre educatiu o parada. Es recomana que el servei de transport, amb la coordinació del centre educatiu, dispose de màscares per a proporcionar-les a l'alumnat en cas que siga necessari (oblit, deterioració, caiguda a terra, etc.).

No serà obligatori en els següents supòsits:

- a) Persones que presenten algun tipus de dificultat respiratòria que puga veure's agreujada per l'ús de màscara.
- b) Persones en les quals l'ús de màscara resulte contraindicat per motius de salut degudament justificats, o que, per la seua situació de discapacitat o de dependència, presenten alteracions de conducta que facen inviable la seua utilització.
- c) Causa de força major o situació de necessitat.

En aquests supòsits es poden habilitar les primeres files del vehicle per a aquests usuaris, mantindre la distància de seguretat entre els seients, o facilitar qualsevol altre mecanisme que resulte viable (mampares i altres).



GENERALITAT
VALENCIANA

Conselleria d'Educació,
Cultura i Esport

IES LA MURTA

Codi de centre: 46024953

Alzira



Unió Europea

Fons Social Europeu

L'FSE inverteix en el teu futur

Assignació de seients. S'assignarà i s'organitzarà la distribució de l'alumnat dins del transport limitant les interaccions físiques, prestant especial atenció a l'habilitació d'espais per a persones amb discapacitat. L'assignació de seients es fixarà a principi de curs i quedarà reflectida en un document per part de la persona acompanyant del servei i es mantindrà durant tot el curs acadèmic. L'alumnat usuari de transport esperarà en les parades, mantenint la distància física i en ordre per a accedir al vehicle en fila i per la porta de davant. Es reservarà l'inici de la cua per a les persones que ocuparan els seients de darrere. La baixada es farà en ordre invers, sense aglomeracions i evitant contactes.

S'hauran de coordinar els horaris de les rutes i dels centres escolars per a optimitzar el temps en les entrades i les eixides del centre.

Neteja, desinfecció i ventilació en els vehicles. L'alumnat, abans de pujar i baixar del vehicle, haurà de desinfectar-se les mans amb gel hidroalcohòlic. L'empresa haurà de disposar de gel hidroalcohòlic, en coordinació amb el centre educatiu, i serà l'encarregada de dur a terme les mesures de seguretat, neteja, ventilació i desinfecció del vehicle entre torns o rutes, seguint la normativa vigent referida a l'ús dels productes autoritzats per les autoritats sanitàries.

En el supòsit que s'haja notificat algun cas de COVID-19 en una persona usuària del servei, l'empresa haurà d'aplicar les mesures de desinfecció, segons normativa vigent.

b) Entrades i eixides al centre educatiu.

- S'ha d'efectuar l'entrada i eixida escalonada del centre educatiu o, si és el cas, s'han d'arbitrar mesures organitzatives com l'entrada al recinte per portes o espais diferenciats o altres mesures que permeten evitar aglomeracions en les entrades i eixides al recinte escolar.
- Per a l'alumnat menor acompanyat de familiars pot resultar d'interès pràctic assenyalar una distància a 2 o més metres a l'accés al recinte des d'on poder deixar aquest alumnat perquè accedisca de manera autònoma al centre. Si és necessari, s'organitzaran cues amb senyalització de la distància recomanada.



GENERALITAT
VALENCIANA

Conselleria d'Educació,
Cultura i Esport

IES LA MURTA

Codi de centre: 46024953

Alzira



Unió Europea

Fons Social Europeu

L'FSE inverteix en el teu futur

c) Desplaçaments pel centre educatiu.

- Es reduiran al mínim els desplaçaments de grups d'alumnat pel centre, facilitant en la mesura que siga possible que el professorat siga qui acudisca a l'aula de referència.
- El trànsit d'alumnat per l'interior de l'edifici i per les escales es farà de forma ordenada i mantenint la distància de seguretat. Es recomana senyalitzar línies de separació en el centre dels corredors i indicar la conveniència de circular sempre per la zona indicada per a cada direcció (“carril o camí dret”). Es procedirà d'igual forma en les escales i s'indicarà la recomanació, en la mesura del possible, de no tocar els passamans o baranes. En les escales es pot recomanar deixar una distància de quatre escalons entre persones que puguen o baixen.
- Es procurarà l'accés ordenat a les aules, que estaran obertes, mantenint la distància de seguretat (1,2 metres) entre l'alumnat assistent. Es recomana prioritzar, sempre que siga possible, l'**ús dels espais a l'aire lliure** per a la realització de les activitats educatives i d'oci. L'ús del pati durant els temps d'esbarjo o en les activitats programades en aquest es realitzarà de forma esglaonada per evitar aglomeracions i garantir la distància de seguretat tant a l'entrada com a l'eixida de l'aula. A més, es realitzarà la distribució de l'alumnat per sectors, i es reforçarà la vigilància del temps de pati. L'ús del pati per diferents grups de convivència estable s'organitzarà garantint la distància de seguretat i evitant el contacte entre diferents grups, excepte en l'escenari de nova normalitat, en el qual es permetrà la interacció entre grups del mateix curs, sobretot en activitats a l'aire lliure.

B) EN EL CENTRE EDUCATIU

1. Tasques de gestió administrativa i reunions imprescindibles amb personal alié al centre que s'hagen de realitzar en el centre educatiu.

S'ha de prioritzar la comunicació amb les famílies per telèfon, correu electrònic, missatges o correu ordinari, i s'han de facilitar les gestions telemàtiques.

Les famílies podran entrar a l'edifici escolar en el cas que el professorat o l'equip directiu així ho considere, complint sempre les mesures de prevenció i higiene, i en cap cas si presenten qualsevol símptoma compatible amb la COVID-19.



**GENERALITAT
VALENCIANA**

Conselleria d'Educació,
Cultura i Esport

IES LA MURTA

Codi de centre: 46024953

Alzira



Unió Europea

Fons Social Europeu

L'FSE inverteix en el teu futur

En el cas que siga necessària l'atenció presencial, s'establirà un sistema de cita prèvia, indicant-hi el dia i l'hora d'atenció. Totes les persones que entren al centre tindran l'obligació d'utilitzar màscara respiratòria.

Es facilitaran unes instruccions amb recomanacions d'higiene personal de mans abans de l'entrada al centre. Aquestes indicacions hauran de seguir-se ja que hauran sigut establides pel centre.

S'hauran de restringir els moviments de personal alié el màxim possible, i el públic en general haurà de quedar-se en l'exterior de l'edifici i guardar la distància de seguretat.

En la mesura que siga possible es procurarà generar itineraris de recorregut en els edificis, com ara marcar sentits de recorregut en corredors (anada/tornada), ús d'escales (només pujada/només baixada), accessos (en portes diferenciades d'entrades i eixides), portes (personal o usuaris), i altres similars, per a evitar que les persones es creuen. S'elaborarà una instrucció en la qual s'establirà la regulació de la circulació de les persones en el centre.

2. Instruccions generals sobre mesures de protecció i higiene individual en el centre educatiu.

Respecte a l'ús de màscares s'atendrà al que es disposa en l'apartat D2 del *Protocol de protecció i prevenció contra la transmissió i contagi del SARS-CoV-2 per a centres educatius de la Comunitat Valenciana. Curs 2021-2022*, de data 21 de juliol, elaborat per la Conselleria de Sanitat Universal i Salut Pública i la Conselleria d'Educació, Cultura i Esport i, si és el cas, en les posteriors actualitzacions.



GENERALITAT
VALENCIANA

Conselleria d'Educació,
Cultura i Esport

IES LA MURTA

Codi de centre: 46024953

Alzira



Unió Europea

Fons Social Europeu

L'FSE inverteix en el teu futur

La mascareta indicada per a població sana serà la de tipus higiènica i, sempre que siga possible, reutilitzable, complint amb els requisits essencials establits en l'article 5.1 de l'Ordre CSM/115/20219 (UNE 0064-1:2020, UNE 0064-2:2020, UNE 0065:2020 o UNE-CWA 17553:2020).

Segons les diferents etapes educatives han de tindre's en compte diferents consideracions:

Alumnat:

- **Educació Infantil:** la màscara no és obligatòria.
- **Educació Primària:** La màscara és obligatòria.
- A partir d'**Educació Secundària:** La màscara és obligatòria.
- En el transport escolar col·lectiu el seu ús és recomanable per les persones majors de 3 anys i obligatori per a l'alumnat que curse ensenyaments a partir de 1r de Primària.

Personal empleat públic del centre:

L'ús de mascaretes higièniques o quirúrgiques és obligatori per a tot el personal empleat públic del centre.

- **El centre comptarà amb màscares quirúrgiques o màscares autofiltrants FFP2 sense vàlvula (EN 149:2001 + A1:2009) per a utilitzar en el cas que algú inicie símptomes**, mentre s'activa el seu aïllament i l'aplicació del protocol de gestió de casos.
- A més, comptarà amb **màscares higièniques, quirúrgiques o autofiltrants FFP2 per a tot el personal del centre i, en cas de necessitat, disposarà de màscares higièniques/quirúrgiques** per a l'alumnat (oblit, deterioració o altres circumstàncies).
- **En general, no serà recomanable el seu ús** en menors de 3 anys (contraindicat en menors de 2 anys per risc d'asfíxia), persones amb dificultat respiratòria que pugua veure's agreujada per l'ús de màscara, persones amb discapacitat o amb situació de dependència que els impedisca ser autònomes per a llevar-se la màscara, persones que presenten alteracions de conducta que facen inviable la seua utilització, quan es desenvolupen activitats que dificulten o impedisquen la utilització de màscares i quan les persones estiguen soles.

- El personal que atenga alumnat amb discapacitat auditiva podrà utilitzar, a més, aquelles màscares semitransparents que acomplisquen amb la norma UNE 0065:2020, les quals es consideren com una màscara higiènica, sempre que l'alumnat al qual atenga porte màscara higiènica o quirúrgica.

Institut d' Educació Secundària "La Murta"

C/Professor Bernat Montagud,7 46600 Alzira (València) tel: 96 2457360 - 96 2457361
correu electrònic: 46024953@gva.es





**GENERALITAT
VALENCIANA**

Conselleria d'Educació,
Cultura i Esport

IES LA MURTA

Codi de centre: 46024953

Alzira



Unió Europea

Fons Social Europeu

L'FSE inverteix en el teu futur

- El personal alié al centre de treball, el personal concurrent en el centre de treball, l'alumnat i tot el personal treballador del centre haurà de portar màscara de protecció respiratòria, amb les excepcions indicades anteriorment. El seu ús de manera adequada és una mesura complementària i no ha de ser un reemplaçament de les mesures preventives establides, per exemple, distanciament físic, etiqueta respiratòria, higiene de mans i evitar tocar-se la cara, el nas, els ulls i la boca, ja que un mal ús pot comportar més risc de transmissió.
- S'hauran de garantir els equips de protecció respiratòria per al personal treballador del centre educatiu.
- L'ús de guants no és recomanable de manera general, però sí en els casos de manipulació de paper, maquinària, aliments, canvi de bolquers i tasques de neteja.
- S'ha de realitzar una higiene de mans de manera freqüent i meticulosa, durant almenys 40 segons, amb aigua i sabó preferentment. Si no és possible llavar-se correctament les mans, complementàriament es podrà utilitzar la desinfecció durant 20 segons amb gel hidroalcohòlic.
- La higiene de mans s'ha de realitzar, almenys, a l'entrada i l'eixida del centre educatiu, abans i després del pati i de menjar i sempre després d'anar al lavabo i, en tot cas, un mínim de cinc vegades al dia.
- S'haurà de garantir la disponibilitat de sabó, de paper d'un sol ús i de gel hidroalcohòlic.
- S'indicaran també les instruccions que s'han de seguir per a la correcta rentada de mans i la ubicació dels gels hidroalcohòlics (entrada del centre, banys, entrada de les aules o portes interiors d'entrada del pati o gimnàs, entrades a la cuina, a l'interior de les sales de reunions o del professorat, etc.).
- Cal evitar tocar-se el nas, els ulls, la boca i la mascareta, ja que les mans faciliten la transmissió. Cal evitar donar-se la mà.

Institut d' Educació Secundària “La Murta”

C/Professor Bernat Montagud,7 46600 Alzira (València) tel: 96 2457360 - 96 2457361

correu electrònic: 46024953@gva.es





**GENERALITAT
VALENCIANA**

Conselleria d'Educació,
Cultura i Esport

IES LA MURTA

Codi de centre: 46024953

Alzira



Unió Europea

Fons Social Europeu

L'FSE inverteix en el teu futur

- En tossir o esternudar, cal no retirar-se la mascareta, i cal cobrir-se la boca i el nas amb el colze flexionat. S'han d'usar mocadors d'un sol ús per a eliminar secrecions respiratòries, que s'han de llançar després del seu ús a una paperera amb bossa i, si pot ser, amb tapa i pedal, i realitzar una posterior higiene de mans.

- S'establirà també la gestió de residus i els mitjans materials necessaris (poals de fem, quan resulte possible amb tapa i pedal).

- Es disposarà de tota la cartelleria necessària, imprescindible per a oferir el màxim d'informació general, i s'establiran les zones i dependències dels centres educatius, de forma que permeta a tot el personal treballador del centre, a l'alumnat i al personal alié al centre seguir les mesures de prevenció de contagis de la COVID-19 establides. S'ha de mantindre una distància interpersonal d'almenys 1,2 metres dins de les aules i d'almenys 1,5 fora de les aules.

3. Instruccions generals sobre mesures de protecció col·lectives

- Interaccions amb persones externes a l'organització del centre educatiu.

- Es reduirà el nombre d'interaccions amb personal alié a l'organització i visites al centre d'altres professionals excepte les estrictament imprescindibles. En cas necessari, es facilitarà que l'acció pugua desenvolupar-se de manera telemàtica. S'evitaran els gestos d'afecte o de cortesia social amb les persones que suposen contacte físic, fins i tot el fet de donar la mà.
- Durant el període d'incorporació progressiva en el centre del nou alumnat d'Educació Infantil no estarà permesa la participació i la col·laboració de les persones progenitores o altres familiars dins de l'aula.
- Si determinat alumnat del centre amb necessitat específica de suport educatiu disposa d'una persona assistent personal reconeguda per la Conselleria d'Igualtat i Polítiques Inclusives, o rep col·laboració de personal de la Fundació ONCE o d'una altra fundació o associació externa al centre, aquest personal només tindrà contacte directe amb l'alumnat al qual assisteix, utilitzarà màscara higiènica i haurà de mantindre amb la resta de l'alumnat la distància mínima interpersonal d'1,5 metres.



GENERALITAT
VALENCIANA

Conselleria d'Educació,
Cultura i Esport

IES LA MURTA

Codi de centre: 46024953

Alzira



Unió Europea

Fons Social Europeu

L'FSE inverteix en el teu futur

- S'ha de prioritzar la **comunicació amb les famílies per telèfon, correu electrònic, missatges o correu ordinari, i s'han de facilitar les gestions telemàtiques.**
- Les famílies podran entrar a l'edifici escolar en cas que el professorat o l'equip directiu així ho considere, complint sempre les mesures de prevenció i higiene, i en cap cas si presenten qualsevol símptoma compatible amb COVID-19.
- Els esdeveniments esportius o les celebracions que hagen de realitzar-se en el centre educatiu s'han de realitzar sempre que siga possible a l'aire lliure i d'acord amb les mateixes condicions que els actes homòlegs en l'àmbit comunitari.

- Reorganització dels espais i grups educatius del centre.

- La situació generada per la crisi sanitària derivada de la COVID-19 fa necessari establir una organització extraordinària de la confecció de grups d'alumnat com a conseqüència de la necessitat d'adaptar-la a les mesures de prevenció, higiene i promoció de la salut davant la COVID-19. Entre aquestes mesures s'inclou la possibilitat de constituir **grups de convivència estable (GCE)** per a l'alumnat de menor edat, atés que és l'opció que millor pot garantir la traçabilitat i la gestió dels casos de contagis que es puguem produir i, al mateix temps, permet que les xiquetes i els xiquets d'aquestes edats puguem socialitzar i jugar entre ells, ja que és impossible, a més de contraproductiu, que en aquestes edats s'intente que estiguen en el centre mantenint tot el temps la distància social d'1,2 m.
- En Educació Infantil i en Educació Primària, els centres s'organitzaran obligatòriament en **grups de convivència estable (GCE)** de l'alumnat, en els quals no s'aplicaran els criteris de limitacions de distància i d'acord amb la ràtio establida per la normativa vigent a la Comunitat Valenciana. En l'escenari de nova normalitat es permet la interacció entre grups d'un mateix curs sobretot en activitats a l'aire lliure (pati, activitats esportives, projectes...). D'aquesta manera es flexibilitza la limitació de contactes, però es manté la limitació d'altres interaccions mentre s'estiga en un escenari de convivència amb el SARS-CoV-2, que encara no és de normalitat completa (nova normalitat).
- A la resta d'ensenyaments es calcularà la distància entre llocs escolars i es reorganitzaran els espais de manera que l'alumnat compte amb una separació d'almenys 1,2 metres entre persones. La grandària dels grups ha de tindre com a màxim les ràtios establides en la normativa aplicable. En qualsevol cas, la disposició de l'alumnat evitarà en la mesura del possible l'encarament dels escolars.

- Els centres utilitzaran les aules/espais més grans per a situar els grups amb un major nombre d'alumnat.

- L'alumnat dels grups de convivència estable podrà socialitzar i jugar entre si, sense haver de mantindre la distància interpersonal de manera estricta. Aquests GCE hauran d'evitar la interacció amb altres grups del centre educatiu, limitant al màxim el nombre de contactes. El personal docent i no docent que no forme part del grup de convivència estable i interaccione amb aquest mantindrà les mesures de prevenció personal establides al punt D2 del *Protocol de protecció i prevenció contra la transmissió i contagi del SARS-CoV- 2 per a centres educatius de la Comunitat Valenciana. Curs 2012-2022* , de data 21 de juliol, elaborat per la Conselleria de Sanitat Universal i Salut Pública i la Conselleria d'Educació, Cultura i Esport i, si és el cas, en les posteriors actualitzacions.

- El personal educador d'Educació d'Infantil, el personal educador d'educació especial, el personal fisioterapeuta i el personal intèrpret de llengua de signes podrà interactuar amb més d'un alumne o alumna de diferents grups en el centre amb les mesures de protecció que es determinen per a cada circumstància. En general, es recomana usar roba/bata que puga ser llavada diàriament a temperatura de 60° i s'extremaran les mesures higièniques de rentada de mans després de canvi de bolquer, neteja de secrecions, etc.

- Per reduir al mínim els desplaçaments de l'alumnat en el centre, cada grup tindrà la seua aula de referència i en general serà el professorat el que es desplaça.

- L'àrea d'Educació Física s'impartirà, preferentment, a l'aire lliure. Es podrà practicar activitat física i modalitats esportives individuals, d'equip i de contacte respectant les mesures de sanitat i d'higiene establides per les autoritats sanitàries, especialment el manteniment de la distància mínima de seguretat quan siga possible, la higiene de mans i l'etiqueta respiratòria.

- Quan no es puga mantindre la distància mínima interpersonal, s'evitaran aquelles activitats en el centre educatiu que comporten la barreja de l'alumnat de diferents grups de convivència estable o classes.

- Mesures addicionals per a educació especial

- Els Centres d'Educació Especial s'organitzaran per tutories i, a més, hauran de crear «nuclis de convivència» per etapes o segons el criteri que establisca la direcció de cada centre. L'alumnat d'un mateix nucli de convivència podrà compartir activitats en grup, pati, menjador, etc. El nombre total d'alumnat per nucli de convivència serà, aproximadament, de 20 alumnes.



**GENERALITAT
VALENCIANA**

Conselleria d'Educació,
Cultura i Esport

IES LA MURTA

Codi de centre: 46024953

Alzira



Unió Europea

Fons Social Europeu

L'FSE inverteix en el teu futur

- Els centres que compten amb més d'un o d'una fisioterapeuta assignaran a cada professional alumnat d'un mateix nucli de convivència. En els centres que compten amb una única persona fisioterapeuta, aquesta atindrà tot l'alumnat designat. El personal educador d'educació especial compartit amb diversos grups realitzarà les seues funcions de manera fixa en els agrupaments que es determine, d'un mateix «nucli de convivència».
 - Els mestres i les mestres de Pedagogia Terapèutica de suport i els mestres i les mestres d'Audició i Llenguatge realitzaran la seua intervenció sempre amb l'alumnat del mateix nucli de convivència.
 - Les unitats específiques d'educació especial en centres ordinaris es configuraran com un grup de convivència estable i serà atès pel personal específic que està adscrit a les esmentades unitats. Si l'equip educatiu ho considera adequat, podrà determinar si l'alumnat d'aquestes unitats forma part del grup estable de la unitat específica o, si és el cas, del grup estable de l'aula ordinària, tenint en compte els recursos personals de què disposa. En funció del grup estable de convivència que es determine, es podrà:
 - a) Si es determina la participació d'alumnat en el grup estable de convivència de l'aula ordinària i l'organització de la unitat ho permet, el personal de la unitat específica que no assumeix la tutoria podrà oferir suport directe a l'alumnat dins o fora de l'aula ordinària, sempre que es pugua garantir la distància mínima interpersonal i l'ús de mascareta. En aquest cas, el personal no formarà part del grup estable de convivència de la unitat i s'haurà de regir per les mateixes condicions establides per a la resta del personal especialista.
 - b) Si s'acorda que el grup estable siga la unitat específica, l'alumnat podrà participar en les activitats del grup de referència establides en el seu PAP (Pla d'Actuació Personalitzat) sempre que es tinguen en compte les mesures de prevenció establides amb caràcter general i es prioritze l'activitat a l'aire lliure.
- Limitació de contactes
- S'organitzarà l'entrada i l'eixida de manera que un membre del personal acompanyarà cada alumne o alumna a la seua aula de referència, si no és autònom per a anar-hi sol o sola.
 - S'assignarà un lavabo per cada 1-2 grups, si és possible. Si no, s'intensificarà la neteja i la desinfecció.
 - Quan s'hagen de produir desplaçaments pel centre educatiu, es comptarà amb un horari i una organització que possibiliten que els grups no coincidisquen alhora en els desplaçaments.



**GENERALITAT
VALENCIANA**

Conselleria d'Educació,
Cultura i Esport

IES LA MURTA

Codi de centre: 46024953

Alzira



Unió Europea

Fons Social Europeu

L'FSE inverteix en el teu futur

- Mesures de prevenció personal
 - Es recomana intensificar la higiene de mans (amb aigua i sabó) assegurant els següents moments: a l'entrada i a l'eixida del centre educatiu, després d'esternudar o mocar-se, en canviar d'espai o d'activitat, abans i després de menjar, després d'anar al lavabo i sempre que hi haja brutícia visible. L'alumnat rebrà educació per a la salut per possibilitar una correcta higiene de mans i respiratòria i l'ús adequat de la mascareta.
 - Es recomana evitar la utilització de gel hidroalcohòlic en xiquets i xiquetes que es fiquen sovint les mans a la boca. Cal tindre precaució de no deixar el gel accessible sense supervisió.
 - No es recomana l'ús de màscara en el centre educatiu ni per a menors de tres anys (contraïndicat en menors de 2 anys per risc d'asfixia) ni en persones amb discapacitat o amb situació de dependència que els impedisca ser autònomes per a llevar-se la màscara o persones que presenten alteracions de conducta que facen inviable la seua utilització i el seu ús adequat.
 - És important consolar l'alumnat, i pot ser freqüent la necessitat de tindre'l en braços o tindre una interacció pròxima amb l'alumnat per a la seua adequada atenció. Quan l'alumnat no utilitze mascareta, i no es puga mantindre la distància interpersonal, caldrà indicar l'ús de mascareta quirúrgica o autofiltrant per part del personal, en funció de l'avaluació del risc de cada cas per part del Servei de Prevenció de Riscos Laborals.
 - En el cas de les persones treballadores, es recomana portar el cabell recollit i evitar l'ús d'anells, polseres, arracades i penjolls.
 - En la mesura que siga possible, cal utilitzar roba de treball que es llave diàriament a alta temperatura.
- Ventilació del centre
 - Atés que la ventilació és una de les mesures més eficaces per a minimitzar la transmissió, i que es recomana ventilar sovint, com a mínim tres vegades al llarg de la jornada escolar; cal tindre una precaució especial en aquests grups d'alumnes per a evitar accidents.

- Mesures addicionals en Educació Infantil

- S'aplicaran les mesures contemplades per als Centres d'Educació Especial, i a més:
 - Com que l'alumnat no porta mascareta i no es pot respectar la distància, es recomana l'ús de mascareta quirúrgica o autofiltrant per part del professorat, en funció de l'avaluació del risc de cada cas per part del Servei de Prevenció de Riscos Laborals.



GENERALITAT
VALENCIANA

Conselleria d'Educació,
Cultura i Esport

IES LA MURTA

Codi de centre: 46024953

Alzira



Unió Europea

Fons Social Europeu

L'FSE inverteix en el teu futur

- Per a les migdiades, es recomana col·locar els matalassets intercalant la direcció en la qual es col·loca l'alumnat (cap i peus en diferent direcció). Es farà un canvi diari de llençols o coixins, o cadascú utilitzarà els seus propis, canviant-los almenys setmanalment i sempre que estiguen bruts.
- Tots els grups d'alumnat d'Educació Infantil de primer cicle es configuraran obligatòriament com a grups de convivència estable.
- Després del canvi de bolquer es desinfectarà el canviador entre l'alumnat, o s'utilitzarà un canviador personal per a cada xiquet o xiqueta.
- És important consolar els bebés i xiquets i xiquetes que ploren, que estiguen tristos o amb ansietat. A l'hora d'agafar-los en braços, llavar-los o alimentar-los es recomana augmentar la protecció, en la mesura que siga possible, mitjançant una higiene de mans freqüent; rentada de les parts que hagen estat en contacte amb líquids corporals; evitant tocar-se els ulls; canviant, sempre que siga possible, la roba tacada per líquids corporals i realitzar la llavada de mans abans i després de manipular aliments o ajudar a menjar.
- Incorporar la rutina de la rentada de mans en les activitats pedagògiques. Es poden utilitzar com a suport cartells visuals que ajuden a recordar el procés.
- Durant el període d'incorporació progressiva en el centre del nou alumnat d'Educació Infantil no estarà permesa la participació i la col·laboració de les persones progenitores o familiars dins de l'aula.

- Protocol per al servei de menjador escolar.

- Abans de menjar s'ha de realitzar una **correcta rentada de mans amb aigua i sabó**. Aquesta maniobra s'haurà de repetir a la finalització d'aquesta activitat. A més, s'han de posar a la disposició de l'alumnat dispensadors de gel hidroalcohòlic o desinfectant amb activitat viricida autoritzats i registrats pel Ministeri de Sanitat, si és necessari.
- El personal de menjador ha de recordar i reforçar el missatge de **no compartir aliments, ni estris, ni begudes**.
- En el menjador escolar hi haurà **cartells informatius** sobre les normes per al personal usuari i els recordatoris de **mesures d'higiene personal** (etiqueta respiratòria, higiene de mans, distanciament i ús de màscares).
- S'han d'assignar llocs fixos durant tot l'any per a l'alumnat i garantir l'estanquitat en el cas dels grups de convivència estable. Quan en el mateix torn de menjador participe més d'un grup de convivència, s'haurà de mantindre una distància d'almenys 1,5 m entre els grups.



GENERALITAT
VALENCIANA

Conselleria d'Educació,
Cultura i Esport

IES LA MURTA

Codi de centre: 46024953

Alzira



Unió Europea

Fons Social Europeu

L'FSE inverteix en el teu futur

L'hora de menjar suposa diferents reptes, atés que les màscares no es poden usar mentre es menja i els menjadors de molts centres solen estar molt concorreguts.

Per a això es proposa:

- **Utilització de les aules per a menjar**, mantenint l'estructura dels grups de convivència estable en Educació Infantil i Educació Primària. Per a això, es garantiran les condicions higièniques de les aules per tal que proporcionen la seguretat alimentària adequada. El menjar calent se servirà mitjançant la utilització de carros calents amb safates o servint-se amb la menor antelació possible al seu consum.

- Per a això cada aula, en la mesura del possible, hauria de tindre el seu propi carret amb tots els estris: plats, pitxers i safates per a servir el menjar.
- El temps de menjador escolar pot ser una oportunitat educativa inclosa en la formació de l'alumnat, i es podrà involucrar a aquest en la preparació de l'espai per a menjar, en l'assumpció de les normes d'higiene (ús de davantals, mascaret es i capell, rentat de mans i ús de gel desinfectant), en la preparació del servei del menjar, en l'acte alimentari, en la recollida posterior i en les mesures higièniques posteriors.

- **Utilització del menjador escolar**. En general, s'organitzarà l'espai del menjador i els horaris de tal forma que siga possible el compliment de la distància interpersonal d'1,5 metres, excepte en el cas de l'alumnat que pertany a un mateix grup de convivència estable.

- En la mesura que siga possible, es marcaran i/o se senyalitzaran circuits d'entrada i d'eixida, així com llocs d'espera previs al servei. Serà obligatori portar màscara en els circuits d'entrada i d'eixida del menjador o en els locals on es menja.
- En el menjador escolar s'han de mantindre safates cobertes, que seran recollides per l'alumnat sota la supervisió d'un monitor o d'una monitora. Si no estan cobertes, les safates seran dispensades i recollides per una única persona.



**GENERALITAT
VALENCIANA**

Conselleria d'Educació,
Cultura i Esport

IES LA MURTA

Codi de centre: 46024953

Alzira



Unió Europea

Fons Social Europeu

L'FSE inverteix en el teu futur

- En qualsevol cas, s'han de diferenciar clarament les safates que tenen com a destinació alumnat amb al·lèrgia i intolerància alimentària. Aquestes hauran de ser etiquetades clarament indicant el contingut de les substàncies que provoquen al·lèrgies o intoleràncies i a qui van destinades.
- Si l'elaboració i/o servei de menjars està a càrrec d'una empresa aliena al centre, com un servei de càtering o una cuina d'un bar o restaurant, en les especificacions dels nous contractes s'haurà de fer referència al fet que s'han de prendre les mesures de prevenció establides en el document *Mesures per a la reducció del contagi pel coronavirus SARS-CoV-2. Serveis de restauració. Directrius i recomanacions*.

Neteja i ventilació en el menjador escolar

- Se seguiran les normes generals de neteja i ventilació del centre, posant especial atenció en les superfícies de contacte més freqüents.
- S'haurà de fer neteja i desinfecció després de cada torn de menjar.
- Quant a la ventilació, es realitzarà igual que en altres espais del centre: abans, després de cada torn i en acabar. Si la climatologia ho permet, les finestres romandran obertes el major temps possible.

- Protocol per a les activitats extraescolars i complementàries (escola matinerà i activitats al centre i fora del centre).

De manera general, es mantindran les següents mesures de prevenció, higiene i protecció.

- El programa anual d'activitats complementàries i extraescolars del curs 2021-2022 s'ajustarà a l'evolució de la COVID-19.
- Els centres podran organitzar aquestes activitats sempre que es pugui garantir la distància mínima interpersonal d'1,2 metres entre alumnat de diferents grups i que, a més, es dispose d'un registre amb la relació de l'alumnat assistent, de manera que, en el cas de detectar un contagi, es pugui fer la traçabilitat sobre les persones que s'haurien d'aïllar.



GENERALITAT
VALENCIANA

Conselleria d'Educació,
Cultura i Esport

IES LA MURTA

Codi de centre: 46024953

Alzira



Unió Europea

Fons Social Europeu

L'FSE inverteix en el teu futur

- Es recomana mantindre, en la mesura que siga possible, els GCE a l'hora de realitzar les activitats.
- S'ha d'escalonar l'entrada i eixida en aquestes activitats amb l'objectiu d'evitar contactes innecessaris i massificació en els accessos, especialment si hi ha diferents grups al mateix temps.
- S'han de prioritzar activitats a l'aire lliure per al desenvolupament d'aquesta mena d'activitats.
- En les activitats matinals i extraescolars s'han de limitar l'aforament i els contactes mitjançant grups reduïts, amb un màxim de 20 xiquets i xiquetes en l'escenari de nova normalitat. Es permetrà la interacció entre grups d'edats similars a l'aire lliure en nova normalitat.
- Respecte a l'ús de mascaretes, caldrà ajustar-se al que es disposa en l'apartat corresponent d'aquest protocol.
- Si s'organitza desdejuni o berenar, aquest es farà, si pot ser, a l'aire lliure, per GCE i garantint l'adequada ventilació en tot moment.
- Es poden compartir els objectes necessaris per a la realització de l'activitat extraescolar pilotes, fitxes d'escacs, cintes, etc.). S'ha de realitzar, abans i després de l'activitat, higiene de mans i neteja dels materials entre canvis de grups.

- Zones comunes.

- **Es prioritzarà**, en la mesura que siga possible, **la utilització dels espais a l'aire lliure** per a la realització d'activitats educatives i d'oci.
- A fi de mantindre les **mesures de distanciament al pati o en altres zones comuns, durant el temps d'esbarjo o durant la realització d'altres activitats**, es procurarà:
 - Escalonar els horaris de descans.
 - Garantir que es respecte la distància de seguretat a l'eixida i al retorn a l'aula.
 - Senyalitzar la distribució de l'alumnat per sectors.
 - Reforçar la vigilància a l'hora de l'esbarjo per a garantir l'atenció adequada a l'alumnat.
 - L'ús del pati per part dels grups de convivència estable s'ha de limitar a aquests grups, garantint que entre cadascun hi haja suficient distància per a evitar el contacte entre grups diferents. No obstant això, en l'escenari de nova normalitat es permet la interacció entre grups d'un mateix curs.



GENERALITAT
VALENCIANA

Conselleria d'Educació,
Cultura i Esport

IES LA MURTA

Codi de centre: 46024953

Alzira



Unió Europea

Fons Social Europeu

L'FSE inverteix en el teu futur

- Si les condicions climatològiques no permeten accedir al pati exterior i el centre no disposa d'espais alternatius, l'alumnat romandrà, preferentment, a la seua aula sota la vigilància de l'últim professor o professora amb el qual ha estat. En aquest cas, cal procurar mantindre l'aula ventilada durant l'esbarjo.
- En cas d'utilitzar vestuaris i dutxes, aquests es netejaran i es desinfectaran almenys dos vegades al dia i sempre després de cada torn d'ús. Es garantirà la distància de seguretat per a les persones usuàries i no se superarà la proporció de 2,25 m² per persona.

Cal verificar que la distància de seguretat estiga garantida en totes les zones comunes (aules, menjador, lavabos, vestuaris, etc.) bé mitjançant disminució de l'aforament o bé mitjançant escalonament temporal. Així mateix, en biblioteques, en la sala d'informàtica, en les sales de descans, de trobada, de reunions, de tallers i d'acolliment també s'ha de contemplar aquesta mesura.

S'hauran de definir els sentits de circulació dels corredors, sobretot si són inferiors a 1,5 metres, **establint-hi un ordre d'eixida i d'entrada** de les aules per a evitar aglomeracions.

S'hauran d'establir portes d'entrada i d'eixida independents, quan siga possible, per a evitar creuaments i preveure les zones comunes d'ús reduït.

La utilització de les escales també estarà regulada amb distància física d'1,5 metres entre cada persona i sense tocar les baranes i, en cas que això no siga possible, en un únic sentit.

Es prioritzarà l'ús dels ascensors per a les persones amb mobilitat reduïda. L'ocupació màxima serà d'una persona en cas de persones adultes i de dues persones en cas de menors o de necessitat d'acompanyants. La disposició de les persones usuàries en l'espai interior serà la que permeta la major distància de separació.



**GENERALITAT
VALENCIANA**

Conselleria d'Educació,
Cultura i Esport

IES LA MURTA

Codi de centre: 46024953

Alzira



Unió Europea

Fons Social Europeu

L'FSE inverteix en el teu futur

S'haurà d'estudiar en cada centre de treball la necessitat de col·locació d'elements estructurals (barreres, mampares, etc.) per garantir la distància de seguretat, sobretot en els llocs d'atenció al públic.

Es col·locarà la cartellera d'informació necessària i es planificarà la formació que haurà de rebre tot el personal i l'alumnat del centre. Es realitzaran les reunions necessàries respectant la distància màxima de seguretat.

- Organització de la higiene del centre educatiu.

La direcció del centre coordinarà amb les persones responsables de l'empresa o amb el personal empleat públic corresponent, la neteja i desinfecció principalment de les superfícies o zones de major contacte i aflluència d'alumnat.

Es col·locarà dispensador de gel desinfectant a les aules.

En els centres es realitzarà una neteja i desinfecció de les instal·lacions almenys una vegada al dia, reforçant-la especialment en els lavabos i en aquells espais que ho precisen en funció de la intensitat d'ús. Es farà especial atenció a les zones d'ús comú i a les superfícies de contacte més freqüents com a poms de portes, taules, mobles, passamans, sòls, telèfons, penjadors, altres elements de similars característiques i utensilis d'ús compartit.

Els interruptors dels llums, botons d'ascensors, baranes i passamans són també objecte d'atenció i neteja, a més de recomanar, en la mesura que siga possible, la precaució corresponent quan s'utilitzen.

En tots els banys del centre hi haurà dispensadors de sabó i paper disponible per a l'assecatge de mans, o gel hidroalcohòlic, sempre que l'alumnat siga major d'edat. L'alumnat ha de rentar-se acuradament les mans cada vegada que faça ús del lavabo.

En la neteja i higiene se seguiran les següents pautes:

- S'utilitzaran desinfectants com ara dissolucions de lleixiu (1:50) acabades de preparar o qualsevol dels desinfectants amb activitat viricida que es troben en el mercat i que han sigut autoritzats i registrats pel Ministeri de Sanitat. En l'ús d'aquests productes sempre es respectaran les indicacions de l'etiqueta.
- Després de cada neteja, els materials emprats i els equips de protecció utilitzats es rebutjaran de manera segura i posteriorment es procedirà a la rentada de mans.
- Així mateix, es realitzarà una neteja i desinfecció dels llocs de treball en cada canvi de torn amb especial atenció al mobiliari i a altres elements susceptibles de manipulació, sobretot en aquells utilitzats per més d'una persona treballadora.
- Les mesures de neteja s'estendran també, en el seu cas, a zones privades del personal treballador, com ara vestuaris, taquilles, lavabos, cuines i àrees de descans.
- Es realitzaran tasques de ventilació periòdica de les instal·lacions, almenys durant 10-15 minuts, a l'inici i al final de la jornada, durant l'esbarjo i, sempre que siga possible, entre classes, mantenint les finestres obertes tot el temps que siga possible. Es reforçarà la neteja dels filtres de l'aire i s'augmentarà el nivell de ventilació dels sistemes de climatització, en el seu cas, per a aconseguir una major renovació de l'aire per millorar la seua qualitat.
- S'ha de vigilar la neteja de papereres i la disponibilitat de sabó, tovalloles de paper de mans i gel hidroalcohòlic.
- En la mesura que siga possible es mantindran les taules lliures de papers o d'altres objectes per facilitar la seua neteja diària.
- S'evitarà la utilització de material compartit, i si no poguera evitar-se, es procedirà a la seua neteja i desinfecció després de cada ús.
- Els mocadors d'un sol ús que el personal i l'alumnat empen per a l'assecatge de mans o per al compliment de "l'etiqueta respiratòria" seran rebutjats en papereres amb bossa o en contenidors protegits amb tapa i, si pot ser, accionats per pedal. També s'hi dipositarà el material d'higiene personal (màscares, guants de làtex, etc.). Aquestes papereres hauran de ser netejades de manera freqüent.
- La neteja i desinfecció de tallers, laboratoris i altres espais singulars utilitzats per a pràctiques en l'àmbit de la Formació Professional ha d'atendre la normativa específica del sector productiu o de prestació de serveis de què es tracte en matèria de neteja, desinfecció, desinsectació i altres de salut ambiental, així com les específiques establides per a la prevenció del contagi del SARS-CoV-2.
- En cas d'usar roba específica per a les activitats en el centre docent (pitets, bates i uns altres) es recomana la seua neteja diària. Una vegada usada, aquesta ha de manipular-se el menys possible, ser suaument enrotllada i portar-se directament a la rentadora o col·locar-la en una bossa per al seu



**GENERALITAT
VALENCIANA**
Conselleria d'Educació,
Cultura i Esport

IES LA MURTA
Codi de centre: 46024953
Alzira



Unió Europea
Fons Social Europeu
L'FSE inverteix en el teu futur

trasllat al lloc de rentada. Ha de llavar-se a una temperatura d'almenys 60 °C durant 30 minuts o amb qualsevol altre mètode que garantisca la correcta higienització.

4. Coordinació amb empreses concurrents.

Es duran a terme les activitats de coordinació d'activitats empresarials que corresponguen quan les empreses que presten serveis en els centres docents ho facen sota la direcció d'òrgans de Conselleria d'Educació, Cultura i Esport. La coordinació d'activitats empresarials fa referència a l'intercanvi d'informació preventiva entre la Conselleria d'Educació, Cultura i Esport i les empreses contractades que presten els seus serveis en les instal·lacions gestionades per aquesta conselleria.

Amb la finalitat de complir el que es disposa en l'article 24 de la Llei 31/1995 de prevenció de riscos laborals, i en el Reial decret 171/2004, la Conselleria d'Educació, Cultura i Esport, a través de les vies de comunicació apropiades, proporcionarà a les empreses alienes contractades la informació sobre els riscos que puguin afectar les activitats desenvolupades en aquestes, les mesures referides a la prevenció d'aquests riscos i les mesures d'emergència que han d'aplicar.

En el cas especial que ens ocupa, òbviament, es farà especial incidència en les mesures relacionades amb la protecció davant la COVID-19.

Les empreses que intervenen en el centre facilitaran al seu personal la formació i les mesures preventives obligatòries que estiguen indicades per les normes sanitàries, per a protegir-lo individualment.

Com a mitjà de coordinació, es proposarà l'intercanvi d'informació i de comunicacions. Per a això, se seguirà el procediment de coordinació d'activitats empresarials elaborat pel Servei de Prevenció de Riscos Laborals del Personal Propi *SPRL_PPRL_01. Procediment de coordinació d'activitats empresarials.*



**GENERALITAT
VALENCIANA**

Conselleria d'Educació,
Cultura i Esport

IES LA MURTA

Codi de centre: 46024953

Alzira



Unió Europea

Fons Social Europeu

L'FSE inverteix en el teu futur

La directora general de Personal Docent

La sotssecretària de la Conselleria d'Educació, Cultura i Esport

Firmado por M^a Angeles Herranz Ábalos el 10/09/2021 12:05:39
Cargo: Directora General de Personal Docente

Firmado por Eva Coscolla Grau el 10/09/2021 12:14:50
Cargo: Subsecretaria de la Conselleria de Educación, Cultura y Deporte

33

ANNEX - I DESCRIPCIÓ DE LES MESURES GENERALS A IMPLANTAR

Índex de les mesures a implantar

ZONA D'ACCÉS/D'EIXIDA

DE L'EDIFICI TOT EL

CENTRE DE TREBALL

DEPENDÈNCIA PER A PERSONAL AMB SÍMPTOMES ESPAI COVID-19

ZONES COMUNES (corredors, ascensors, sala de professors, sales de juntes, despatxos de reunions, sala d'actes, departaments didàctics, biblioteques i menjador)

LAVABOS

PATI/ESB

ARJO

PERSONAL

D'ADMINISTRACIÓ I SERVEIS

PERSONAL DOCENT

PERSONAL EDUCADOR INFANTIL

Institut d' Educació Secundària "La Murta"

C/Professor Bernat Montagud,7 46600 Alzira (València) tel: 96 2457360 - 96 2457361

correu electrònic: 46024953@gva.es





**PERSONAL EDUCADOR
D'EDUCACIÓ ESPECIAL PERSONAL
INTÈRPRET DE LENGUA DE
SIGNES PERSONAL
FISIOTERAPEUTA
MESURES GENERALS PER A LES AULES DE TOTS
ELS NIVELLS MESURES ESPECÍFIQUES AULA
D'EDUCACIÓ INFANTIL
MESURES ESPECÍFIQUES AULA EDUCACIÓ PRIMÀRIA GRUP DE CONVIVÈNCIA
ESTABLE (GCE) MESURES ESPECÍFIQUES AULA D'EDUCACIÓ PRIMÀRIA GRUPS
QUE NO SÓN DE CONVIVÈNCIA ESTABLE MESURES ESPECÍFIQUES AULA D'ESO,
BATXILLERAT I FP
MESURES ESPECÍFIQUES AULA TALLER LABORATORI
MESURES ESPECÍFIQUES PER A FP (PRÀCTIQUES AMB TERCERES
PERSONES) PRÀCTIQUES EN EMPRESES (FCT)
MESURES ESPECÍFIQUES AULA D'FPA
MESURES ESPECÍFIQUES AULA DE CENTRE
D'EDUCACIÓ ESPECIAL MESURES ESPECÍFIQUES
AULA DE MÚSICA
MESURES ESPECÍFIQUES AULA D'INFORMÀTICA
MESURES ESPECÍFIQUES PER A LA REALITZACIÓ D'ACTIVITATS O PROVES
MESURES ESPECÍFIQUES PER AL PERSONAL DOCENT I NO DOCENT QUE ATENGA ALUMNAT SORD O AMB
DIFICULTATS DE COMUNICACIÓ MESURES ESPECÍFIQUES PER AL PERSONAL D'ATENCIÓ DOMICILIÀRIA
MESURES ESPECÍFIQUES PER A LA MANIPULACIÓ I RECEPCIÓ DE VALISA**

Llistat de mesures:

1 - Formació/ Informació	9 - Neteja i desinfecció
2 - Distanciament	10 - Higiene personal



**GENERALITAT
VALENCIANA**

Conselleria d'Educació,
Cultura i Esport

IES LA MURTA

Codi de centre: 46024953

Alzira



Unió Europea

Fons Social Europeu

L'FSE inverteix en el teu futur

3 - Barreres físiques	11 - Gestió de residus
4 - Limitació d'aforament	12 - Ventilació
5 - Senyalització	13 - Coordinació d'activitats empresarials
6 - Protecció individual	14 - Organitzativa
7 - Redistribució de torns	
8 - Teletreball	

Ordre	Tasca /Activitat / Recinte	Escenari (1, 2 i 3)			Tipus de mesura (codificació)	Descripció de les mesures a implantar
		1	2	3		
1	ZONA D'ACCÉS/D'EIXIDA DE L'EDIFICI	3			1.- Formació/Informació 5.- Senyalització	Es disposaran cartells informatius de <i>no permesa l'entrada a les persones que presenten símptomes compatibles amb SARS-CoV-2.</i>
2		3			1.- Formació/Informació 5.- Senyalització	Es disposaran cartells informatius en tot el centre de treball, especialment en les zones d'accés/eixida i en zones comunes sobre higiene de mans, etiqueta respiratòria i distància de seguretat (Cartelleria FPRL_GT_03_S05, FPRL_GT_03_S05, FPRL_GT_03_S02, FPRL_GT_03_S13).
3		3			2.- Distanciament	A més del personal treballador del centre i de l'alumnat, únicament accediran al centre les persones que es comprove que tenen la cita, en data i hora, i de manera individualitzada, excepte aquells casos en els quals es tracte d'una persona adulta acompanyada per una persona amb discapacitat, menor o major, indicant-los que romandran en les instal·lacions el temps imprescindible per a la realització de les gestions pròpies del procediment.
4		3			2.- Distanciament	S'establirà un ús diferenciat per a l'entrada i per a l'eixida del centre educatiu.
5		3			6.- Protecció Individual	Es donaran les instruccions oportunes perquè tot el personal que accedisca al centre educatiu (personal treballador del centre, personal concurrent, alumnat, usuaris, etc.)

Institut d' Educació Secundària "La Murta"

C/Professor Bernat Montagud,7 46600 Alzira (València) tel: 96 2457360 - 96 2457361
correu electrònic: 46024953@gva.es





**GENERALITAT
VALENCIANA**

Conselleria d'Educació,
Cultura i Esport

IES LA MURTA
Codi de centre: 46024953
Alzira



Unió Europea

Fons Social Europeu

L'FSE inverteix en el teu futur

Ordre	Tasca /Activitat / Recinte	Escenari (1, 2 i 3)			Tipus de mesura (codificació)	Descripció de les mesures a implantar
		1	2	3		
						accedisca al centre amb protecció respiratòria amb les excepcions previstes en la normativa.
6			3		10.- Higiene Personal	Es col·locaran dispensadors de solució hidroalcohòlica en les zones d'accés i d'eixida del centre, a les entrades de les aules o en punts estratègics per garantir la correcta higiene de mans.
7			3		10.- Higiene Personal	Es donaran les instruccions oportunes perquè tot el personal que accedisca al centre educatiu (personal treballador del centre, personal concurrent, alumnat, usuaris, etc.) realitze una correcta higiene de mans (on realitzar-la, amb quina periodicitat, com...).
8			3		11.- Gestió de residus	Es disposarà de contenidor amb tapa i pedal per a rebutjar residus com mascaretes, guants, mocadors o altres restes potencialment contaminats en la zona d'accés/entrada.
9			3		14.- Organitzativa	Es donaran les instruccions precises perquè totes les portes d'accés al centre i les interiors romanguen obertes a fi d'evitar tindre contacte amb superfícies sempre que siga possible.
10			3		2.- Distanciament 5.- Senyalització	S'organitzarà i se senyalitzarà la circulació de persones, i haurà de modificar-se quan siga necessari amb l'objectiu de garantir la possibilitat de mantindre les distàncies de seguretat.
11			3		2.- Distanciament	Es prendran mesures per a minimitzar el contacte entre les persones procurant mantindre la distància de seguretat d'almenys d'1,5 metres.
12			3		2.- Distanciament	Aules. Es redistribuiran els espais (mobiliari, prestatgeries, etc.) per a mantindre la distància de seguretat d'1,2 metres.
13			3		2.- Distanciament	Es garantirà la distància de seguretat d'almenys d'1,5 metres en tots els despatxos, departaments didàctics i zones de treball.

Institut d' Educació Secundària "La Murta"

C/Professor Bernat Montagud,7 46600 Alzira (València) tel: 96 2457360 - 96 2457361
correu electrònic: 46024953@gva.es





**GENERALITAT
VALENCIANA**

Conselleria d'Educació,
Cultura i Esport

IES LA MURTA
Codi de centre: 46024953
Alzira



Unió Europea

Fons Social Europeu

L'FSE inverteix en el teu futur

14	TOT EL CENTRE DE TREBALL	3	2.- Distanciament 5.- Senyalització 9.- Neteja i desinfecció	Laboratoris, aules específiques i tallers, sales d'audició o aules de dansa . S'empraran únicament els llocs que permeten mantindre la distància de seguretat d'almenys d'1,2 metres. Se senyalitzaran els llocs que no puguen ser ocupats. En finalitzar cada sessió es netejarà i es desinfectarà el material emprat i els llocs emprats.
15		3	6.- Protecció Individual	Es facilitaran màscares higièniques de protecció respiratòria per a tot el personal del centre (quirúrgiques o FFP2 quan calga) i, en cas de necessitat, es disposarà de màscara higiènica/quirúrgica per a l'alumnat (oblit, deterioració o altres circumstàncies).
16		3	9.- Neteja i desinfecció	S'ha establert una instrucció de treball específica en la qual s'indica el reforç de la neteja i es concreten les zones, els llocs, els elements superficials en què incidir, la freqüència de

Ordre	Tasca /Activitat / Recinte	Escenari (1, 2 i 3)			Tipus de mesura (codificació)	Descripció de les mesures a implantar
		1	2	3		
						neteja diària de cadascun i els o les responsables de la comprovació de les mesures. S'hi inclou una política intensificada de neteja i de desinfecció per a quan existisca evidència d'un cas o d'un contacte estret.
17				3	11.- Gestió de residus	Es disposaran contenidors amb tapa i pedal, o amb doble bossa, per eliminar el paper d'un sol ús en els lavabos i en la dependència destinada al confinament de personal amb símptomes. La bossa de fem de les papereres dels llocs de treball ocupats es retirarà diàriament amb els seus residus per a la seua gestió adequada.
18				3	12.- Ventilació	Es modificarà el funcionament dels sistemes de ventilació dels equips a fi de garantir la màxima ventilació de totes les estades i aconseguir una adequada qualitat d'aire. Per a això, se seguiran les recomanacions establides en el SPRL_DTPRL_06.



**GENERALITAT
VALENCIANA**

Conselleria d'Educació,
Cultura i Esport

IES LA MURTA
Codi de centre: 46024953
Alzira



Unió Europea

Fons Social Europeu
L'FSE inverteix en el teu futur

19		3	13.- Coordinació d'activitats empresarials	S'establirà un procediment de treball específic per a la realització de la neteja en el qual s'indicaran les zones, els llocs, els elements superficials en què s'ha incidir, la freqüència de neteja diària de cadascun i els o les responsables de la comprovació de les mesures. Se sol·licitarà la intensificació d'aquestes tasques de manera que s'incidisca sobre elements de treball com ara taules de treball, taules i cadires d'alumnat, prestatgeries, taulells i taules d'atenció al públic, teclats i pantalles d'ordinadors, passamans, telèfons, pantalles tàctils, lavabos, mobiliari d'ús públic, polsadors i botoneres d'ascensors, filtres del sistema de climatització, papereres de pedal per al material d'higiene, etc.
20		3	14.- Organitzativa	S'establirà la coordinació d'activitats empresarials amb les empreses concurrents (neteja i seguretat) i s'establiran reunions periòdiques amb els o les responsables de les empreses i amb el personal treballador del centre, a fi d'informar de les mesures adoptades i el compliment d'aquestes pel personal concurrent.
21	DEPENDÈNCIA PER A PERSONAL AMB SÍMPTOMES ESPAI COVID-19	3	14.- Organitzativa 5- Senyalització 10.- Higiene Personal 6.- Protecció individual	S'habilitarà un espai tancat i pròxim a un lavabo, que es destinarà exclusivament per a ser emprat com a espai d'aïllament temporal, s'hi disposarà en el seu interior de productes d'higiene de mans i d'un contenidor amb pedal i bossa de plàstic dins. A l'exterior d'aquesta sala es disposarà de contenidor tancat per a residus. Aquesta sala estarà senyalitzada a la seua porta d'accés Si algun membre del personal presentara símptomes compatibles amb la COVID-19, se'l dotarà de màscara quirúrgica i romandrà en l'espai habilitat com a aïllament temporal fins que puga abandonar el seu lloc de treball, a més d'activar el protocol de neteja i de ventilació del seu lloc de treball. Si una persona de l'alumnat iniciara símptomes compatibles amb la COVID-19, serà traslladada a aquest espai separat. Es facilitarà una mascareta quirúrgica per a l'alumnat i una altra per a la persona adulta que el

Ordre	Tasca /Activitat / Recinte	Escenari (1, 2 i 3)			Tipus de mesura (codificació)	Descripció de les mesures a implantar
		1	2	3		
						cuide fins que arriben els seus progenitors o tutors. Es disposarà de cartellera FPRL_GT_03_S01, FPRL_GT_03_S02, FPRL_GT_03_S03 i FPRL_GT_03_S10.



**GENERALITAT
VALENCIANA**

Conselleria d'Educació,
Cultura i Esport

IES LA MURTA
Codi de centre: 46024953
Alzira



Unió Europea

Fons Social Europeu

L'FSE inverteix en el teu futur

22	ZONES COMUNES (corredors, ascensors, sala de professors, sales de juntes, despatxos de reunions, sala d'actes, departaments didàctics, biblioteques i menjador)	3	5.- Senyalització	Es potenciarà l'ús d'infografies, de cartells i de senyalització que fomenta el compliment i comprensió de les mesures de prevenció i d'higiene. Es cuidarà que aquesta informació es mantinga actualitzada en el cas que canvien les indicacions de les autoritats sanitàries. Es disposarà de cartelleria per a zones comunes. FPRL_GT_03_S02, FPRL_GT_03_S03 FPRL_GT_03_S04, FPRL_GT_03_S06, FPRL_GT_03_S07, FPRL_GT_03_S08, FPRL_GT_03_S9, FPRL_GT_03_S10 i FPRL_GT_03_S13.
23		3	5.- Senyalització	Es disposarà de cartelleria per a recordar l'aforament màxim permès i la prioritat d'ús de l'ascensor per una persona, i especialment, per a persones amb dificultat de mobilitat, embarassades, etc., amb FPRL_GT_03_S08. Se senyalitzarà en el sòl la distància d'espera.
24		3	10.- Higiene Personal	Es distribuïran dispensadors de solucions hidroalcohòliques en despatxos, en zones comunes com ara sala de reunions, sales de juntes, entrada de la sala d'actes, i a l'entrada dels lavabos, per garantir la correcta higiene de mans.
25		3	5.- Senyalització	Es prioritzarà l'ús dels ascensors per a les persones amb mobilitat reduïda. L'ocupació màxima serà d'una persona en cas de persones adultes i dues persones en cas de menors i acompanyants (en tot cas, no se superarà l'aforament d'un terç de la seua capacitat).
26		3	14.- Organitzativa	Les portes de les zones comunes romandran obertes en la mesura que siga possible.
27		3	14.- Organitzativa	S'establirà el flux de circulació en els corredors i en les zones comunes. En les vies de circulació, sempre que l'amplària d'aquestes ho permeta, es definiran els sentits de circulació separats, almenys, per la distància de seguretat d'1,5 metres, i se senyalitzarà el sentit de circulació. En aquells corredors que no es puga complir la mesura anterior i existisca una via alternativa per a recórrer el sentit contrari, se senyalitzarà el sentit únic. En cas d'impossibilitat, s'informarà el personal treballador i l'alumnat i s'identificarà amb la senyalització de prioritat de pas.
28		3	2.- Distanciament	Sala de juntes, sala de professorat i despatxos de reunions. Per a limitar el nombre de persones presents simultàniament en un espai, es realitzaran les reunions presencials necessàries; en aquest cas es deixaran dos seients entre persones o una distància suficient, procurant mantindre la distància de seguretat lineal d'almenys 1,5 m. Tot el



**GENERALITAT
VALENCIANA**

Conselleria d'Educació,
Cultura i Esport

IES LA MURTA
Codi de centre: 46024953
Alzira



Unió Europea

Fons Social Europeu

L'FSE inverteix en el teu futur

Ordre	Tasca /Activitat / Recinte	Escenari (1, 2 i 3)			Tipus de mesura (codificació)	Descripció de les mesures a implantar
		1	2	3		
						personal usarà màscares.
29			3		2.- Distanciament 4.-Limitació d'aforament 5.- Senyalització	Sales de reunions, biblioteca i sala d'actes. Es deixaran dos seients entre persones, una vegada calculat l'aforament màxim permés. Entre files es disposaran els seients permesos en diagonal. S'intentarà deixar lliure la primera i l'última fila, així com els seients contigus als corredors, procurant mantindre la distància de seguretat d'1,5 m. A les biblioteques, podran dur-se a terme activitats culturals i d'estudi en sala , sempre que es mantinga la distància interpersonal d'1,5 m. L'ús de la màscara serà obligatori en tot moment. Se senyalitzarà l'aforament i es col·locaran cartells informatius sobre mesures higièniques i sanitàries per al correcte ús dels serveis bibliotecaris.
30			3		14.- Organitzativa 7.- Redistribució de torns	Menjador. Es podrà utilitzar per a altres tasques. A més, s'ha de respectar la distància interpersonal d'1,5 metres. La disposició de les taules i cadires haurà d'organitzar-se de forma que possibilite el compliment de la distància de seguretat. En el cas dels grups de convivència estable que utilitzen el menjador, no serà necessari respectar la distància de seguretat entre membres del mateix grup, però sí que s'haurà de mantindre's aquesta distància de seguretat amb la resta de grups, que podrà complementar-se amb separacions de superfície de material no porós. S'organitzaran les entrades i les eixides del menjador de manera escalonada, evitant l'aglomeració del personal i la coincidència massiva de personal docent, no docent i de l'alumnat. Quedaran definides i senyalitzades les zones de circulació.



**GENERALITAT
VALENCIANA**

Conselleria d'Educació,
Cultura i Esport

IES LA MURTA

Codi de centre: 46024953

Alzira



Unió Europea

Fons Social Europeu

L'FSE inverteix en el teu futur

31		3	14.- Organitzativa 2.- Distanciament 10.- Higiene Personal 6- Protecció individual	Menjador. En els menjadors que tinguen autoservei, haurà d'evitar-se la manipulació directa dels productes per part de l'alumnat i del personal treballador. Aquest servei el realitzarà el personal treballador de menjador llevat que es tracte de productes envasats prèviament, amb totes les mesures d'higiene i de prevenció de riscos de contagi davant de la COVID-19. El personal de menjador que realitze el servei en taula haurà de guardar la distància de seguretat, en la mesura que siga possible. Utilitzarà sempre màscara. L'alumnat i el personal docent i no docent també utilitzarà en tot moment la màscara per al desplaçament pel menjador, excepte durant la ingesta de l'aliment.
32		3	9- Neteja i desinfecció	Els elements auxiliars del servei, com ara la vaixel·la, la cristalleria, la coberteria o els mantells, entre altres, s'emmagatzemaran en recintes tancats i, si això no fora possible, lluny de zones de pas de l'alumnat i personal treballador. El protocol de neteja s'estendrà també a les zones de la cuina on es netejarà periòdicament

Ordre	Tasca /Activitat / Recinte	Escenari (1, 2 i 3)			Tipus de mesura (codificació)	Descripció de les mesures a implantar
		1	2	3		
						tota la vaixel·la, la coberteria i la cristalleria en el rentavaixel·la. Es prioritzarà l'ús de productes monodosi d'un sol ús per a dispensació de tovallons, de vinagreres, de setrills o altres d'utensilis similars, o bé aquests podran ser servits pel personal del menjador.
33				3	4- Limitació d'aforament 12- Ventilació	Els lavabos hauran de tindre una ventilació freqüent. Quan siga possible i disposen de finestres, caldrà mantindre-les obertes o semiobertes; si es disposa d'extractors mecànics, s'hauran de mantindre encesos durant l'horari escolar. Es recomana que l'ús de la cisterna es realitze amb la tapa del vàter tancada quan existisca.
34				3	11.- Gestió de residus	Es disposaran contenidors amb tapa i pedal per a rebutjar paper d'un sol ús en els lavabos. La bossa de fem de les papereres es retirarà amb major freqüència per a la seua gestió adequada.

Institut d' Educació Secundària "La Murta"

C/Professor Bernat Montagud,7 46600 Alzira (València) tel: 96 2457360 - 96 2457361
correu electrònic: 46024953@gva.es





**GENERALITAT
VALENCIANA**

Conselleria d'Educació,
Cultura i Esport

IES LA MURTA

Codi de centre: 46024953

Alzira



Unió Europea

Fons Social Europeu

L'FSE inverteix en el teu futur

35	LAVABOS	3	14.- Organitzativa	Es reduirà l'aforament per garantir la distància de seguretat d'1,5 metres. En els lavabos molt reduïts es farà un ús individual d'aquests. S'haurà de romandre a l'exterior i es guardarà la distància de seguretat.
36		3	13.- Coordinació d'activitats empresarials	S'incrementaran les tasques de neteja i de desinfecció en els lavabos i es comprovarà i es garantirà la disponibilitat de paper d'un sol ús, de sabó de mans i de gel hidroalcohòlic.
37		3	14.- Organitzativa	Es prioritzarà, en la mesura que siga possible, la utilització dels espais a l'aire lliure per a la realització d'activitats educatives i d'oci.
38		3	1.- Formació/Informació 5- Senyalització	Es potenciarà l'ús d'infografies, de cartells i de senyalització que fomenta el compliment i comprensió de les mesures de prevenció i d'higiene. Es cuidarà que aquesta informació es mantinga actualitzada en el cas que canvien les indicacions de les autoritats sanitàries.
39		3	2.- Distanciament	S'assegurarà la distància de seguretat interpersonal mínima d'1,5 metres. S'adaptaran les condicions de treball necessàries al pati o esbarjo, com ara: <ul style="list-style-type: none"> ◦ Escalonar els horaris de descans. ◦ Garantir que es respecte la distància de seguretat a l'eixida i al retorn a l'aula. ◦ Senyalitzar la distribució de l'alumnat per sectors. ◦ Reforçar la vigilància a l'hora del pati per a garantir l'atenció adequada a l'alumnat. ◦ Limitar l'ús de pati per part dels grups de convivència estable garantint que entre cadascun d'aquests hi haja suficient distància per a evitar el contacte, excepte en l'escenari de nova normalitat, en el qual es permetrà la interacció entre grups del mateix curs a l'aire

Ordre	Tasca /Activitat / Recinte	Escenari (1, 2 i 3)			Tipus de mesura (codificació)	Descripció de les mesures a implantar
		1	2	3		
						lliure. Si les condicions climatològiques no permeten accedir al pati exterior i el centre no disposa d'espais alternatius, l'alumnat romandrà a la seua aula sota la vigilància, preferentment, de l'últim professor o professora amb el qual haja estat. En aquest cas cal procurar mantindre l'aula ventilada durant l'esbarjo.

Institut d' Educació Secundària "La Murta"

C/Professor Bernat Montagud,7 46600 Alzira (València) tel: 96 2457360 - 96 2457361
correu electrònic: 46024953@gva.es





**GENERALITAT
VALENCIANA**

Conselleria d'Educació,
Cultura i Esport

IES LA MURTA

Codi de centre: 46024953

Alzira



Unió Europea

Fons Social Europeu

L'FSE inverteix en el teu futur

40	3	9.- Neteja i desinfecció	En el protocol de neteja i de desinfecció adoptat pel centre, en el qual s'haurà de tindre contemplat el reforç i l'especial atenció a les zones o als objectes d'ús comú, i a les superfícies de contacte més freqüents (porteries, bancs, lavabos...) s'haurà d'indicar la freqüència de neteja i de desinfecció d'aquests.
41	3	10.- Higiene Personal	S'haurà de garantir l'existència d'aigua, de sabó i de paper d'un sol ús en els lavabos del pati.
42	3	11.- Gestió de residus 9.- Neteja i desinfecció	Es disposaran, en diversos punts del pati i dels lavabos d'aquest, papereres amb doble bossa o amb tapa i pedal, que es netejaran com a mínim 1 vegada al dia, amb bossa que permeta l'eliminació adequada de mocadors de paper o altres restes potencialment contaminades. Les bosses interiors de les papereres del pati i/o lavabos hauran de ser tancades abans de la seua extracció, posteriorment es dipositaran en els residus de "fracció de resta". Es realitzarà la neteja i la desinfecció diària de les papereres, de manera que queden netes i amb els materials recollits, amb la finalitat d'evitar qualsevol contacte accidental.
43	3	12.- Ventilació	Els lavabos hauran de tindre una ventilació freqüent. Quan siga possible i disposen de finestres, caldrà mantindre-les obertes o semiobertes; si es disposa d'extractors mecànics, s'hauran de mantindre encesos durant l'horari escolar. Es recomana que l'ús de la cisterna es realitze amb la tapa del vàter tancada, per la qual cosa s'haurà de garantir el mecanisme de tancament del vàter.
44	3	4. Limitació d'aforament	L'ocupació màxima per a l'ús de lavabos serà d'una persona per a espais de fins a quatre metres quadrats, excepte en aquells supòsits de persones que puguen requerir assistència; en aquest cas, també es permetrà la utilització pel seu acompanyant. Per a lavabos de més de quatre metres quadrats que compten amb més d'una cabina o urinari, l'ocupació màxima serà del cinquanta per cent del nombre de cabines i urinaris que tinga l'estada, i s'haurà de mantindre durant el seu ús la distància de seguretat interpersonal. S'ha d'indicar en la porta l'aforament permés.

Institut d' Educació Secundària "La Murta"

C/Professor Bernat Montagud,7 46600 Alzira (València) tel: 96 2457360 - 96 2457361

correu electrònic: 46024953@gva.es





**GENERALITAT
VALENCIANA**

Conselleria d'Educació,
Cultura i Esport

IES LA MURTA

Codi de centre: 46024953

Alzira



Unió Europea

Fons Social Europeu

L'FSE inverteix en el teu futur

Ordre	Tasca /Activitat / Recinte	Escenari (1, 2 i 3)			Tipus de mesura (codificació)	Descripció de les mesures a implantar
		1	2	3		
45		3			14.- Organitzativa	Es garantirà el correcte funcionament de tots els elements de lampisteria del pati o dels lavabos d'aquest: aixetes, cisternes, desaigües, subministrament d'aigua, climatització, etc.
46		3			14.- Organitzativa	S'organitzaran les entrades i les eixides del pati de manera escalonada, evitant l'aglomeració del personal i la coincidència massiva de personal docent, no docent i de l'alumnat. Si l'organització d'entrada i d'eixida del pati es realitza mitjançant files, es garantirà que l'alumnat garde la distància de seguretat (exemple: corda o similar amb marques a 1,5 metres, etc.).
47		3			14.- Organitzativa	Es donaran les instruccions precises perquè totes les portes d'accés al pati romanguen obertes a fi d'evitar tindre contacte amb superfícies.
48		3			14.- Organitzativa 5- Senyalització	S'establiran i se senyalitzaran els diferents fluxos de circulació de l'alumnat cap al pati, evitant la coincidència espacial i temporal dels diferents grups de convivència estable o del personal docent, no docent i de l'alumnat.
49		3			1.- Formació/Informació	Es facilitaran instruccions al personal perquè se situe en la zona habilitada al pati que garantiran les mesures de seguretat.
50	PERSONAL D'ADMINISTRACIÓ I SERVEIS	3			1.- Formació/Informació	Es remetrà correu electrònic a tot el personal amb fullet explicatiu de les mesures adoptades en el centre de treball i de les mesures preventives per a evitar l'exposició a la COVID-19, utilitzant el SPRL_DIPRL_11.
51		3			1.- Formació/Informació	Es facilitaran instruccions del procediment a seguir per aquest personal a l'entrada d'un usuari (informació que ha de subministrar-li davant la COVID-19, actuacions davant un accident en el centre, mesures que ha d'adoptar durant la permanència en el centre, etc). Aquestes instruccions seran actualitzades periòdicament.
52		3			1.- Formació/Informació	El personal empleat públic serà informat i format sobre el correcte ús dels mitjans de protecció individual.



**GENERALITAT
VALENCIANA**

Conselleria d'Educació,
Cultura i Esport

IES LA MURTA

Codi de centre: 46024953

Alzira



Unió Europea

Fons Social Europeu

L'FSE inverteix en el teu futur

53		3	3.- Barreres Físiques	Es col·locaran mampares transparents amb un buit en la part de baix per a facilitar l'intercanvi de documentació garantint així el distanciament entre les persones externes a l'edifici i entre el personal d'administració i subaltern.
54		3	14.- Organitzativa	Es redactaran instruccions per al personal de recepció i de seguretat perquè recorden a la resta del personal i als possibles usuaris que respecten l'aforament i la distància de seguretat i que no passen de la senyalització de la distància mínima indicada en el sòl. Aquest personal podrà romandre a l'exterior a l'espera de poder passar.

Ordre	Tasca /Activitat / Recinte	Escenari (1, 2 i 3)			Tipus de mesura (codificació)	Descripció de les mesures a implantar
		1	2	3		
55		3			5.- Senyalització	Se senyalitzarà en el sòl la distància de seguretat a què haurà de romandre la persona usuària en el taulell del vestíbul de l'edifici principal i de la secretaria del centre.
56		3			6.- Protecció Individual	Es facilitaran i s'usaran els mitjans de protecció individual que siguen necessaris, establits per al lloc de treball, com ara màscares higièniques o quirúrgiques, si escau.
57		3			14.- Organitzativa	Es prohibirà la recepció de paqueteria d'ús personal pels canals de recepció oficials.
58		3			14.- Organitzativa	S'establiran sistemes per a evitar aglomeracions com ara la cita prèvia, l'atenció telefònica o les comunicacions telemàtiques, etc.
59	PERSONAL DOCENT	3			1.- Formació/Informació	Es facilitaran instruccions al personal perquè l'alumnat se situe en les taules de treball i en les aules habilitades per a aconseguir la distància de seguretat. Es comprovarà i es garantirà l'aforament permés a l'aula mantenint la distància de seguretat.
60		3			1.- Formació/Informació	Es remetrà correu electrònic a tot el personal docent, incloent-hi fullet explicatiu de les mesures adoptades en el centre de treball i de les mesures preventives per a evitar l'exposició a la COVID-19, a través del SPRL_DIPRL_11.
61		3			1.- Formació/Informació	El personal del centre educatiu serà informat i format sobre el correcte ús dels mitjans de protecció individual.

Institut d' Educació Secundària "La Murta"

C/Professor Bernat Montagud,7 46600 Alzira (València) tel: 96 2457360 - 96 2457361
correu electrònic: 46024953@gva.es





**GENERALITAT
VALENCIANA**

Conselleria d'Educació,
Cultura i Esport

IES LA MURTA
Codi de centre: 46024953
Alzira



Unió Europea

Fons Social Europeu

L'FSE inverteix en el teu futur

62		3	6.- Protecció Individual	Es facilitaran i s'usaran els mitjans de protecció individual establits per al lloc de treball que siguem necessaris, com ara màscares higièniques o quirúrgiques o FFP2 autofiltrants sense vàlvula (EN 149:2001 + A1:2009), si escau.
63		3	2.- Distanciament	En la mesura que siga possible es mantindrà la distància de seguretat establida d'1,5 metres.
64		3	14.- Organitzativa	Actuació davant un possible cas d'alumnat o docent amb símptomes compatibles amb la COVID-19. S'activarà el procediment d'actuació davant casos: col·locació de màscara quirúrgica o mascaretes FFP2 autofiltrants sense vàlvula (EN 149:2001 + A1:2009), si s'acompanya alumnat que no pot usar mascareta, tant la persona amb símptomes com la persona acompanyant en la seua cura o durant el trasllat a l'espai separat (espai COVID-19) i comunicació als familiars; si és personal treballador i pot desplaçar-se al seu domicili, es contactarà amb el centre d'atenció primària de referència o amb el telèfon de referència i es contactarà amb el SPRL. S'activarà immediatament el procediment de neteja, de desinfecció i de ventilació establert.

Ordre	Tasca /Activitat / Recinte	Escenari (1, 2 i 3)			Tipus de mesura (codificació)	Descripció de les mesures a implantar
		1	2	3		
65		3			14.- Organitzativa	Si algun membre del personal presentara símptomes compatibles amb la COVID-19, s'establirà un llistat del personal treballador exposat, el tipus de treball efectuat, així com un registre de les corresponents exposicions.
66		3			14.- Organitzativa	El personal docent tutor de l'aula donarà les corresponents instruccions a l'alumnat per a la realització de la higiene de mans i d'etiqueta respiratòria. En tot cas es facilitarà l'ús de gel hidroalcohòlic a l'alumnat del seu grup a l'entrada i a l'eixida de l'aula (especialment en les eixides al lavabo).
67		3			6.- Protecció individual 9.- Neteja i desinfecció	En el cas que s'empren uniformes o roba de treball, es procedirà a la rentada i a la desinfecció diària d'aquests.
68		3			9.- Neteja i desinfecció	Els equips, material i/o útils compartits es netejaran i es desinfectaran amb dissolució de lleixiu i aigua

Institut d' Educació Secundària "La Murta"

C/Professor Bernat Montagud,7 46600 Alzira (València) tel: 96 2457360 - 96 2457361
correu electrònic: 46024953@gva.es





**GENERALITAT
VALENCIANA**

Conselleria d'Educació,
Cultura i Esport

IES LA MURTA
Codi de centre: 46024953
Alzira



Unió Europea

Fons Social Europeu

L'FSE inverteix en el teu futur

				o amb solució hidroalcohòlica segons el procediment establert. Es reduirà al mínim possible l'ús d'eines o elements comuns que puguen ser compartits amb l'alumnat durant la intervenció educativa o no educativa. En el cas que aquesta mesura no fora possible s'haurà de desinfectar després del seu ús. En cas de tractar-se de maquinària específica o materials especials, aquests es desinfectaran atenent les instruccions del fabricant.
69		3	10.- Higiene personal	Es recomana portar el cabell recollit, evitar l'ús de polseres, d'anells, d'arracades i de penjolls, mantindre les ungles curtes i realitzar una cura de mans.
70		3	14.- Organitzativa	Es realitzaran les reunions presencials imprescindibles. En les reunions presencials es limitarà l'aforament de la sala per a aconseguir que la distribució física de les persones ocupants permeta complir els criteris de distanciament mínims entre ells.
71		3	14.- Organitzativa	Els actes públics quedaran ajornats fins que la situació varie en funció de les indicacions de les autoritats.
72		3	6.- Protecció individual	El professorat d'Audició i Llenguatge haurà de distribuir l'alumnat de manera que, quan es facen tasques de fonació, es guarde la distància mínima de seguretat d'1,2 m, per evitar que es projecten gotes cap al professorat.
73	PERSONAL EDUCADOR INFANTIL	3	1.- Formació/Informació	Es facilitaran instruccions al personal perquè se situe en les taules de treball i en les aules comunes habilitades que garantisquen les mesures de seguretat. S'hauran d'adaptar les condicions de treball, fins i tot l'ordenació dels llocs de treball i l'organització dels torns, així com l'ús dels llocs comuns de manera que es garantisca el manteniment d'una distància de

Ordre	Tasca /Activitat / Recinte	Escenari (1, 2 i 3)			Tipus de mesura (codificació)	Descripció de les mesures a implantar
		1	2	3		
						seguretat interpersonal mínima d'1,5 metres entre les persones treballadores.

Institut d' Educació Secundària "La Murta"

C/Professor Bernat Montagud,7 46600 Alzira (València) tel: 96 2457360 - 96 2457361
correu electrònic: 46024953@gva.es





**GENERALITAT
VALENCIANA**

Conselleria d'Educació,
Cultura i Esport

IES LA MURTA
Codi de centre: 46024953
Alzira



Unió Europea

Fons Social Europeu

L'FSE inverteix en el teu futur

74		3	1.- Formació/Informació	Es remetrà correu electrònic a tot el personal amb un fullet explicatiu de les mesures adoptades en el centre de treball i de les mesures preventives per a garantir l'exposició al coronavirus. Es facilitarà un canal de comunicació àgil amb l'equip COVID_19 format en el centre i/o la persona responsable de referència.
75		3	1.- Formació/Informació	El personal del centre educatiu serà informat i format sobre el correcte ús dels mitjans de protecció individual, la higiene personal, les distàncies de seguretat i totes aquelles mesures de prevenció adoptades per a garantir la seua seguretat i salut.
76		2	6.- Protecció Individual	Serà obligatori l'ús de màscara en tots els casos. Quan s'estiga amb el grup de convivència estable en Educació Infantil, s'utilitzarà màscara quirúrgica (UNE_EN 14683:2019+AC:2019) o mascaretes FFP2 autofiltrants sense vàlvula (EN 149:2001 + A1:2009).
77		2	6.- Protecció Individual	Actuació davant un possible cas COVID-19 d'alumnat o personal empleat públic. S'ha d'activar el procediment d'actuació davant casos: es facilitarà una màscara quirúrgica per a l'alumnat de 6 o més anys, si és possible a partir de 3 anys, sempre que no existisca contraindicació per a la seua utilització, i una altra per a la persona adulta que el cuide fins que arriben les persones progenitores o tutores i, per si l'alumnat no es pot posar una màscara quirúrgica, es disposarà de màscares de protecció FFP2 autofiltrants sense vàlvula (EN 149:2001 + A1:2009), pantalles facials i bates d'un sol ús. Tot el material de protecció haurà de disposar-se dins d'una caixa estanca. S'activarà immediatament el procediment de neteja, de desinfecció i de ventilació establert.
78		3	6.- Protecció Individual	Per a les tasques de canvi de bolquer, manipulació d'aliments, cura de ferides, etc., com es troba establert en l'avaluació de riscos, s'hauran d'utilitzar guants de plàstic d'un sol ús després de cada ús/tasca, seguint el procediment de col·locació, d'ús i de retirada establert.
79		3	6.- Protecció Individual	Es facilitaran i s'usaran els mitjans de protecció individual establerts per al lloc de treball.
80		3	6.- Protecció Individual 9.- Neteja i desinfecció	En el cas que s'empren uniformes o roba de treball, es procedirà a la rentada i a la desinfecció diària d'aquests.
81		3	9.- Neteja i desinfecció	Els equips, material i/o útils compartits es netejaran i es desinfectaran amb dissolució de lleixiu i d'aigua o de solució hidroalcohòlica segons el procediment establert. Es reduirà al mínim possible l'ús d'eines o elements comuns que puguin ser compartits amb l'alumnat



**GENERALITAT
VALENCIANA**

Conselleria d'Educació,
Cultura i Esport

IES LA MURTA

Codi de centre: 46024953

Alzira



Unió Europea

Fons Social Europeu

L'FSE inverteix en el teu futur

Ordre	Tasca /Activitat / Recinte	Escenari (1, 2 i 3)			Tipus de mesura (codificació)	Descripció de les mesures a implantar
		1	2	3		
						durant la intervenció educativa o no educativa. En el cas que aquesta mesura no fora possible, s'haurà de desinfectar després del seu ús.
82			3		10.- Higiene Personal	Es recomana portar el cabell recollit, evitar l'ús de polseres, d'anells, d'arracades i de penjolls, caldrà mantindre les ungles curtes i realitzar una cura de mans.
83			3		14.- Organitzativa	Es realitzaran les reunions presencials imprescindibles. En les reunions presencials, es limitarà l'aforament de la sala per a aconseguir que la distribució física de les persones ocupants permeta complir els criteris de distanciament mínims entre ells.
84			3		14.- Organitzativa	Si algun membre del personal o de l'alumnat presentara símptomes compatibles amb la COVID-19, s'establirà un llistat de personal exposat, així com un registre de les corresponents exposicions.
85	PERSONAL EDUCADOR D'EDUCACIÓ ESPECIAL		3		1.- Formació/Informació	Es facilitaran instruccions al personal perquè se situe en les taules de treball i en les aules comunes habilitades que garantisquen les mesures de seguretat. S'hauran d'adaptar les condicions de treball, fins i tot l'ordenació dels llocs de treball i l'organització dels torns, així com l'ús dels llocs comuns de manera que es garantisca el manteniment d'una distància de seguretat interpersonal mínima d'1,5 metres entre les persones treballadores.
86			3		1.- Formació/Informació	Es remetrà correu electrònic a tot el personal amb un fullet explicatiu de les mesures adoptades en el centre de treball i de les mesures preventives per a garantir l'exposició al coronavirus. Es facilitarà un canal de comunicació àgil amb l'equip COVID_19 format en el centre i/o persona responsable referent.
87			3		1.- Formació/Informació	El personal del centre educatiu serà informat i format sobre el correcte ús dels mitjans de protecció individual, la higiene personal, les distàncies de seguretat i totes aquelles mesures de prevenció adoptades per a garantir la seua seguretat i salut.
88			2		6.- Protecció Individual 10.- Higiene Personal	Durant les tasques fora de l'aula o del centre o durant el trasllat a altres centres serà obligatori l'ús de màscara.

Institut d' Educació Secundària "La Murta"

C/Professor Bernat Montagud,7 46600 Alzira (València) tel: 96 2457360 - 96 2457361
correu electrònic: 46024953@gva.es





**GENERALITAT
VALENCIANA**

Conselleria d'Educació,
Cultura i Esport

IES LA MURTA

Codi de centre: 46024953

Alzira



Unió Europea

Fons Social Europeu

L'FSE inverteix en el teu futur

89		2	6.- Protecció Individual	Serà obligatori l'ús de màscara en tots els casos. Ja que podria existir la necessitat d'atenció a personal amb discapacitat o amb una situació de dependència que l'impedisca ser autònom en una interacció molt propera, es recomana l'ús de màscares de protecció FFP2 autofiltrants sense vàlvula (EN 149:2001 + A1:2009).
90		2	6.- Protecció Individual	Actuació davant un possible cas COVID-19 d'alumnat o personal empleat públic. S'ha d'activar el procediment d'actuació davant casos: es facilitarà una màscara quirúrgica

Ordre	Tasca /Activitat / Recinte	Escenari (1, 2 i 3)			Tipus de mesura (codificació)	Descripció de les mesures a implantar
		1	2	3		
						per a l'alumnat de 6 o més anys, si és possible a partir de 3 anys, sempre que no existisca contraindicació per a la seua utilització, i una altra per a la persona adulta que el cuide fins que arriben les persones progenitores o tutors i, per si l'alumnat no es pot posar una màscara quirúrgica, es disposarà de màscares de protecció FFP2 autofiltrants sense vàlvula (EN 149:2001 + A1:2009), pantalles facials i bates d'un sol ús. Tot el material de protecció haurà de disposar-se dins d'una caixa estanca. S'activarà immediatament el procediment de neteja, de desinfecció i de ventilació establert.
91			2		6.- Protecció Individual 10.- Higiene Personal	En actuacions realitzades pels educadors d'educació especial que comporten imprescindiblement el contacte físic amb l'alumnat que necessita la seua atenció, s'haurà de realitzar prèviament i posteriorment una higiene de mans adequada, tant pel personal educador com per l'alumnat al qual s'atén, i s'empraran guants per a la realització de l'activitat. Els guants d'un sol ús que hauran de complir amb la norma UNE-EN ISO 374 amb marcat específic de virus. Es recomana l'ús de protecció ocular (ulleres o pantalla facial UNE-EN 166) en aquelles actuacions en les quals existisca la possibilitat que l'alumnat pugui projectar diferents fluids corporals (saliva, esputs, etc.) o menjar.
92			3		6.- Protecció Individual	Es facilitaràn i s'usaran els mitjans de protecció individual establits per al lloc de treball.
93			3		6.- Protecció Individual 9.- Neteja i desinfecció	En el cas que s'empren uniformes o roba de treball, es procedirà a la rentada i a la desinfecció diària d'aquests.

Institut d' Educació Secundària "La Murta"

C/Professor Bernat Montagud,7 46600 Alzira (València) tel: 96 2457360 - 96 2457361
correu electrònic: 46024953@gva.es





**GENERALITAT
VALENCIANA**

Conselleria d'Educació,
Cultura i Esport

IES LA MURTA

Codi de centre: 46024953

Alzira



Unió Europea

Fons Social Europeu

L'FSE inverteix en el teu futur

94		3	9.- Neteja i desinfecció	Els equips, material i/o útils compartits es netejaran i es desinfectaran amb dissolució de lleixiu i d'aigua o de solució hidroalcohòlica segons el procediment establert. Es reduirà al mínim possible l'ús d'eines o elements comuns que puguen ser compartits amb l'alumnat durant la intervenció educativa o no educativa. En el cas que aquesta mesura no fora possible, s'haurà de desinfectar després del seu ús.
95		3	10.- Higiene Personal	Es recomana portar el cabell recollit, evitar l'ús de polseres, d'anells, d'arracades i de penjolls, i caldrà mantindre les ungles curtes i realitzar una cura de mans.
96		3	14.- Organitzativa	Es realitzaran les reunions presencials imprescindibles. En les reunions presencials, es limitarà l'aforament de la sala per a aconseguir que la distribució física de les persones ocupants permeta complir els criteris de distanciament mínims entre elles.
97	PERSONAL INTÈRPRET DE LLENGUA DE	3	1.- Formació/Informació	Es facilitaran instruccions al personal perquè se situe en les taules de treball i en les aules comunes habilitades que garantisquen les mesures de seguretat. S'hauran d'adaptar les condicions de treball, fins i tot l'ordenació dels llocs de treball i l'organització dels torns, així

Ordre	Tasca /Activitat / Recinte	Escenari (1, 2 i 3)			Tipus de mesura (codificació)	Descripció de les mesures a implantar
		1	2	3		
	SIGNES					com l'ús dels llocs comuns de manera que es garantisca el manteniment d'una distància de seguretat interpersonal mínima d'1,5 metres entre les persones treballadores.
98			3		1.- Formació/Informació	Es remetrà correu electrònic a tot el personal amb un fullet explicatiu de les mesures adoptades en el centre de treball i de les mesures preventives per a garantir l'exposició al coronavirus. Es facilitarà un canal de comunicació àgil amb l'equip COVID_19 format en el centre i/o persona responsable referent.
99			3		1.- Formació/Informació	El personal del centre educatiu serà informat i format sobre el correcte ús dels mitjans de protecció individual, la higiene personal, les distàncies de seguretat i totes aquelles mesures de prevenció adoptades per a garantir la seua seguretat i salut.

Institut d' Educació Secundària "La Murta"

C/Professor Bernat Montagud,7 46600 Alzira (València) tel: 96 2457360 - 96 2457361
correu electrònic: 46024953@gva.es





**GENERALITAT
VALENCIANA**

Conselleria d'Educació,
Cultura i Esport

IES LA MURTA
Codi de centre: 46024953
Alzira



Unió Europea

Fons Social Europeu

L'FSE inverteix en el teu futur

100		3	2.- Distanciament	Si no es pot garantir aquesta distància de seguretat o es considera necessari per a la tasca a desenvolupar amb l'alumnat, es podran col·locar elements efímers a una altura adequada (mampares, panells, etc.) que faciliten la separació.
101		3	6.- Protecció Individual	Durant les tasques fora de l'aula o del centre o durant el trasllat a altres centres serà obligatori l'ús de màscara.
102		2	6.- Protecció Individual	Actuació davant un possible cas COVID-19 d'alumnat o personal empleat públic. S'ha d'activar el procediment d'actuació davant casos: es facilitarà una màscara quirúrgica per a l'alumnat de 6 o més anys, si és possible a partir de 3 anys, sempre que no existisca contraindicació per a la seua utilització, i una altra per a la persona adulta que el cuide fins que arriben les persones progenitores o tutores i, per si l'alumnat no es pot posar una màscara quirúrgica, es disposarà de màscares de protecció FFP2 autofiltrants sense vàlvula (EN 149:2001 + A1:2009), pantalles facials i bates d'un sol ús. Tot el material de protecció haurà de disposar-se dins d'una caixa estanca. S'activarà immediatament el procediment de neteja, de desinfecció i de ventilació establert.
103		3	6.- Protecció Individual	Es facilitaran i s'usaran els mitjans de protecció individual establerts per al lloc de treball.
104		3	6.- Protecció Individual 9.- Neteja i desinfecció	En el cas que s'empren uniformes o roba de treball, es procedirà a la rentada i a la desinfecció diària d'aquests.
105		3	9.- Neteja i desinfecció	Els equips, material i/o útils compartits es netejaran i es desinfectaran amb dissolució de lleixiu i d'aigua o de solució hidroalcohòlica segons el procediment establert. Es reduirà al mínim possible l'ús d'eines o elements comuns que puguen ser compartits amb l'alumnat durant la intervenció educativa o no educativa. En el cas que aquesta mesura no fora

Ordre	Tasca /Activitat / Recinte	Escenari (1, 2 i 3)			Tipus de mesura (codificació)	Descripció de les mesures a implantar
		1	2	3		
						possible, s'haurà de desinfectar després del seu ús.
106				3	10.- Higiene Personal	Es recomana portar el cabell recollit, evitar l'ús de polseres, d'anells, d'arracades i de penjolls, i caldrà mantindre les ungles curtes i realitzar una cura de mans.

Institut d' Educació Secundària "La Murta"

C/Professor Bernat Montagud,7 46600 Alzira (València) tel: 96 2457360 - 96 2457361
correu electrònic: 46024953@gva.es





**GENERALITAT
VALENCIANA**

Conselleria d'Educació,
Cultura i Esport

IES LA MURTA

Codi de centre: 46024953

Alzira



Unió Europea

Fons Social Europeu

L'FSE inverteix en el teu futur

107		3	14.- Organitzativa	Es realitzaran les reunions presencials imprescindibles. En les reunions presencials, es limitarà l'aforament de la sala per a aconseguir que la distribució física de les persones ocupants permeta complir els criteris de distanciament mínims entre elles.
108		3	14.- Organitzativa	Si algun membre del personal o de l'alumnat presentara símptomes compatibles amb la COVID-19 s'establirà un llistat de personal exposat, així com un registre de les corresponents exposicions.
109	PERSONAL FISIOTERAPEUTA	3	1.- Formació/Informació	Es facilitaran instruccions al personal perquè se situe en les zones de treball i aules comunes habilitades que garantisquen les mesures de seguretat. S'hauran d'adaptar les condicions de treball, fins i tot l'ordenació dels llocs de treball i l'organització dels torns, així com l'ús dels llocs comuns de manera que es garantisca el manteniment d'una distància de seguretat interpersonal mínima d'1,5 metres entre les persones treballadores.
110		3	1.- Formació/Informació	Es remetrà correu electrònic a tot el personal amb un fullet explicatiu de les mesures adoptades en el centre de treball i de les mesures preventives per a garantir l'exposició al coronavirus. Es facilitarà un canal de comunicació àgil amb l'equip COVID_19 format en el centre i/o persona responsable referent.
111		3	1.- Formació/Informació	El personal del centre educatiu serà informat i format sobre el correcte ús dels mitjans de protecció individual, la higiene personal, les distàncies de seguretat i totes aquelles mesures de prevenció adoptades per a garantir la seua seguretat i salut.
112		3	1.- Formació/Informació	El personal de fisioteràpia donarà indicacions a l'alumnat, en la mesura que siga possible, sobre com higienitzar les mans, etiqueta respiratòria, manteniment de distància prudencial cara-cara, ús adequat de la màscara (si l'alumnat que assistira pot mantindre-la col·locada), etc.
113		2	6.- Protecció Individual	Actuació davant un possible cas COVID-19 d'alumnat o personal empleat públic. S'ha d'activar el procediment d'actuació davant casos: es facilitarà una màscara quirúrgica per a l'alumnat de 6 o més anys, si és possible a partir de 3 anys, sempre que no existisca contraindicació per a la seua utilització, i una altra per a la persona adulta que el cuide fins que arriben les persones progenitores o tutores i, per si l'alumnat no es pot posar una



**GENERALITAT
VALENCIANA**

Conselleria d'Educació,
Cultura i Esport

IES LA MURTA

Codi de centre: 46024953

Alzira



Unió Europea

Fons Social Europeu

L'FSE inverteix en el teu futur

Ordre	Tasca /Activitat / Recinte	Escenari (1, 2 i 3)			Tipus de mesura (codificació)	Descripció de les mesures a implantar
		1	2	3		
						màscara quirúrgica, es disposarà de màscares de protecció FFP2 autofiltrants sense vàlvula (EN 149:2001 + A1:2009), pantalles facials i bates d'un sol ús. Tot el material de protecció haurà de disposar-se dins d'una caixa estanca. S'activarà immediatament el procediment de neteja, de desinfecció i de ventilació establert.
114			2		6.- Protecció Individual 10.- Higiene Personal	En les actuacions realitzades pel personal fisioterapeuta que requerisquen contacte físic amb l'alumnat que necessita la seua atenció, canvis posturals, i altres actuacions relacionades amb la motricitat de l'alumnat, s'haurà de realitzar prèviament i posteriorment la higiene de mans adequada, tant del personal fisioterapeuta com de l'alumnat al qual s'atén, i s'empraran guants per a la realització de l'activitat (guants d'un sol ús que hauran de complir amb la norma UNE-EN ISO 374.5:2016 amb marcat específic de virus). En aquelles actuacions en les quals no siga possible l'ús de guants, el personal de fisioteràpia realitzarà una correcta higiene de mans (abans i després de tocar l'alumnat, després del contacte amb un fluid corporal i després de tocar qualsevol útil o superfície que pugui haver estat en contacte amb l'alumnat. Es recomana l'ús de protecció ocular (ulleres o pantalla facial UNE-EN 166) en aquelles actuacions en les quals existisca la possibilitat que l'alumnat pugui projectar diferents fluids corporals (saliva, esputs, etc.) o menjar.
115			3		6.- Protecció Individual	Es facilitaran i s'usaran els mitjans de protecció individual establerts per al lloc de treball. Serà obligatori l'ús de màscara en tots els casos. En cas que existisca la necessitat d'atenció a personal amb discapacitat o amb una situació de dependència que l'impedisca ser autònom en una interacció molt propera, es recomana l'ús de màscares de protecció FFP2 autofiltrants sense vàlvula (EN 149:2001 + A1:2009).
116			3		6.- Protecció Individual 9.- Neteja i desinfecció	En el cas que s'empren uniformes o roba de treball, es procedirà a la rentada i a la desinfecció diària d'aquests.

Institut d' Educació Secundària "La Murta"

C/Professor Bernat Montagud,7 46600 Alzira (València) tel: 96 2457360 - 96 2457361
correu electrònic: 46024953@gva.es





**GENERALITAT
VALENCIANA**

Conselleria d'Educació,
Cultura i Esport

IES LA MURTA

Codi de centre: 46024953

Alzira



Unió Europea

Fons Social Europeu

L'FSE inverteix en el teu futur

117		3	9.- Neteja i desinfecció	Els equips, material i/o útils compartits es netejaran i es desinfectaran amb dissolució de lleixiu i d'aigua o de solució hidroalcohòlica segons el procediment establert. Es reduirà al mínim possible l'ús d'eines o elements comuns que puguin ser compartits amb l'alumnat durant la intervenció educativa o no educativa. En el cas que aquesta mesura no fora possible, s'haurà de desinfectar després del seu ús.
118		3	10.- Higiene Personal	Es recomana portar el cabell recollit, evitar l'ús de polseres, d'anells, d'arracades i de penjolls, i caldrà mantindre les ungles curtes i realitzar una cura de mans.

Ordre	Tasca /Activitat / Recinte	Escenari (1, 2 i 3)			Tipus de mesura (codificació)	Descripció de les mesures a implantar
		1	2	3		
119		3			14.- Organitzativa	Es realitzaran les reunions presencials imprescindibles. En les reunions presencials, es limitarà l'aforament de la sala per a aconseguir que la distribució física de les persones ocupants permeti complir els criteris de distanciament mínims entre ells.
120		3			14.- Organitzativa	Si algun membre del personal o de l'alumnat presentara símptomes compatibles amb la COVID-19, s'establirà un llistat de personal exposat, així com un registre de les corresponents exposicions.
121	MESURES GENERALS PER A LES AULES DE	3			1.- Formació/Informació 5- Senyalització	Es potenciarà l'ús d'infografies, de cartells i de senyalització que fomenti el compliment i comprensió de les mesures de prevenció i d'higiene. Es cuidarà que aquesta informació es mantinga actualitzada en el cas que canvien les indicacions de les autoritats sanitàries.
122	TOTS ELS NIVELLS	3			5- Senyalització	Es recomana senyalitzar amb bandes antilliscants en el sòl, la ubicació dels grups, de taules i de cadires per a l'alumnat, els corredors de circulació a les aules, etc., amb l'objectiu de garantir la distància de seguretat. Si en el grup de convivència estable no resulta possible garantir la distància de seguretat, per a determinades activitats i sempre que les condicions de l'aula ho permeten (per exemple si entra professorat especialista), es recomana intentar establir distàncies de seguretat entre l'alumnat i el personal docent (exemple: matalassets, zona de sòl, corredors, etc.).

Institut d' Educació Secundària "La Murta"

C/Professor Bernat Montagud,7 46600 Alzira (València) tel: 96 2457360 - 96 2457361

correu electrònic: 46024953@gva.es





**GENERALITAT
VALENCIANA**

Conselleria d'Educació,
Cultura i Esport

IES LA MURTA

Codi de centre: 46024953

Alzira



Unió Europea

Fons Social Europeu

L'FSE inverteix en el teu futur

123		3	9.- Neteja i desinfecció	En el protocol de neteja i de desinfecció adoptat pel centre, en el qual s'haurà de tindre contemplat el reforç i l'especial atenció a les zones o als objectes d'ús comú i a les superfícies de contacte més freqüents com ara taules, poms de portes, mobles, sòls, penjadors, i altres elements de característiques semblants, s'haurà d'indicar la freqüència de neteja i de desinfecció d'aquests, com per exemple en els lavabos, on serà d'almenys 3 vegades al dia. Es recomana també el reforç de la neteja i de la desinfecció després de la utilització de l'aula per a menjar i en el cas que l'aula canvie d'alumnat.
124		3	9.- Neteja i desinfecció	Eliminació de les aules adorns i elements difícils de netejar i de desinfectar sovint. En la mesura que siga possible, es mantindran les joguines, els llibres i altres en espais tancats quan no s'usen, o bé s'aïllaran, a manera de cobertura, amb material no porós.
125		3	9.- Neteja i desinfecció	S'utilitzaran objectes, joguines i materials educatius que es puguen netejar i desinfectar de manera senzilla. Si s'utilitzen joguines o peluixos de tela, s'han de poder rentar a alta temperatura.
126		3	9.- Neteja i desinfecció	Es disposarà de dispensadors de solució hidroalcohòlica per a ús pel personal del centre,

Ordre	Tasca /Activitat / Recinte	Escenari (1, 2 i 3)			Tipus de mesura (codificació)	Descripció de les mesures a implantar
		1	2	3		
						tenint la precaució de no deixar-los en un lloc accessible per a l'alumnat menor sense supervisió. El personal docent tutor de l'aula donarà les corresponents instruccions a l'alumnat per a la realització de la higiene de mans i l'etiqueta respiratòria. En tot cas es facilitarà l'ús a les mans de gel hidroalcohòlic a l'alumnat del seu grup a l'entrada i eixida de l'aula (especialment en les eixides al lavabo).
127				3	11.- Gestió de residus 9.- Neteja i desinfecció	Es disposarà en els diferents espais de l'aula de papereres amb doble bossa i a poder ser amb tapa i pedal que permeten l'eliminació adequada de mocadors de paper o altres residus potencialment contaminants. Les bosses interiors de les papereres de l'aula i/o lavabos hauran de ser tancades abans de la seua extracció, posteriorment es dipositaran en els residus de "fracció de resta". Es realitzarà la neteja i desinfecció diària de les papereres amb la finalitat d'evitar qualsevol contacte accidental.

Institut d' Educació Secundària "La Murta"

C/Professor Bernat Montagud,7 46600 Alzira (València) tel: 96 2457360 - 96 2457361

correu electrònic: 46024953@gva.es





**GENERALITAT
VALENCIANA**

Conselleria d'Educació,
Cultura i Esport

IES LA MURTA
Codi de centre: 46024953
Alzira



Unió Europea

Fons Social Europeu

L'FSE inverteix en el teu futur

128		3	12.- Ventilació	S'hauran de fer tasques de ventilació de manera més freqüent a les aules, i per espais d'almenys 10-15 minuts (a l'inici de la jornada, en finalitzar, durant l'esbarjo i sempre que siga possible entre classes i amb les mesures de prevenció d'accidents necessàries; sempre que les condicions meteorològiques i l'edifici ho permeten, s'han de mantindre les finestres obertes el major temps possible intentant no crear corrents forts d'aire; s'haurà d'augmentar el subministrament d'aire fresc i no s'ha d'utilitzar la funció de recirculació d'aire interior. Els ventiladors (d'aspes, dempeus, de sobretaula, etc.) poden ser una font de dispersió de gotícules, per la qual cosa no són recomanables. No obstant això, en el cas que, per raons d'augment de temperatura de l'aula, siga necessari el seu ús puntual, haurà de ser complementat amb un augment de la ventilació natural, de manera que el flux de l'aire no es dirigisca cap a l'alumnat o cap al personal del centre. Aquest s'utilitzarà a la menor velocitat possible, garantint la menor quantitat de turbulències possible (SPRL_DTPRL_06).
129		3	14.- Organitzativa	Es garantirà el correcte funcionament de tots els elements de lampisteria de l'aula si n'hi haguera: aixetes, cisternes, desaïgues, subministrament d'aigua, climatització, etc.
130		3	14.- Organitzativa	S'organitzaran les entrades i les eixides de les aules de manera escalonada, evitant l'aglomeració del personal. Si l'organització d'entrada i d'eixida de l'aula es realitza mitjançant files, es garantirà que l'alumnat garde la distància de seguretat.
131		3	14.- Organitzativa	Es donaran les instruccions precises perquè totes les portes interiors romanguen obertes a fi d'evitar tindre contacte amb superfícies.

Ordre	Tasca /Activitat / Recinte	Escenari (1, 2 i 3)			Tipus de mesura (codificació)	Descripció de les mesures a implantar
		1	2	3		
132		3			14.- Organitzativa 5- Senyalització	S'establiran i senyalitzaran els diferents fluxos de circulació de l'alumnat cap a les diferents aules, evitant la coincidència espacial i temporal dels diferents grups de convivència estable (GCE).

Institut d' Educació Secundària "La Murta"

C/Professor Bernat Montagud,7 46600 Alzira (València) tel: 96 2457360 - 96 2457361
correu electrònic: 46024953@gva.es





**GENERALITAT
VALENCIANA**

Conselleria d'Educació,
Cultura i Esport

IES LA MURTA

Codi de centre: 46024953

Alzira



Unió Europea

Fons Social Europeu

L'FSE inverteix en el teu futur

133	MESURES ESPECÍFIQUES AULA D'EDUCACIÓ INFANTIL	3	2.- Distanciament 9.- Neteja i desinfecció	Durant la migdiada, es recomana col·locar els matalassets distanciat, intercalant la direcció en la qual es col·loca l'alumnat (cap i peus en diferent direcció). Es procurarà que cada alumne o alumna utilitze el mateix matalasset, i dispose, si escau, de llençol i coixí propi i es procedisca a la neteja i desinfecció dels matalassets després del seu ús.
134		3	9.- Neteja i desinfecció	Després del canvi de bolquer es desinfectarà el canviador entre l'alumnat, o bé s'utilitzarà un canviador personal per a cadascú.
135		3	10.- Higiene Personal	Es garantirà que les aules estiguen en adequades condicions higièniques, de manera que s'hi puga menjar respectant la seguretat alimentària.
136		3	10.- Higiene Personal	S'haurà de garantir l'existència de paper d'un sol ús i de sabó en els lavabos de les aules.
137		3	12.- Ventilació	Els lavabos de les aules hauran de tindre una ventilació freqüent. Quan siga possible i disposen de finestres, cal mantindre-les obertes o semiobertes; si es disposa d'extractors mecànics, s'hauran de mantindre encesos durant l'horari escolar.
138	MESURES ESPECÍFIQUES AULA EDUCACIÓ PRIMÀRIA GRUP DE CONVIVÈNCIA ESTABLE (GCE)	3	10.- Higiene Personal	Es garantirà que les aules estiguen en adequades condicions higièniques, de manera que s'hi puga menjar respectant la seguretat alimentària.
139		3	10.- Higiene Personal	S'haurà de garantir l'existència de paper d'un sol ús i de gel hidroalcohòlic a les aules de manera que no resulte directament accessible per a l'alumnat.
140	MESURES ESPECÍFIQUES AULA D'ESO, BATXILLERAT I FP	3	2.- Distanciament	L'aforament de l'aula estarà calculat organitzant els espais, on se situarà l'alumnat en taules individuals, de manera que compte amb una separació d'almenys 1,2 metres entre ubicacions fixes.
141		3	10.- Higiene Personal	S'haurà de garantir l'existència de paper d'un sol ús i de gel hidroalcohòlic a les aules. Es recomana disposar a l'aula de producte desinfectant amb activitat viricida autoritzat per a la neteja dels llocs de treball compartits, especialment mobiliari i altres elements susceptibles de manipulació. Es tindrà la precaució de no deixar-los en un lloc accessible a l'alumnat menor sense supervisió.
142	MESURES	3	9.- Neteja i desinfecció	En el cas de tallers, laboratoris i aules d'informàtica, es recomana l'ús individualitzat

Institut d' Educació Secundària "La Murta"

C/Professor Bernat Montagud,7 46600 Alzira (València) tel: 96 2457360 - 96 2457361
correu electrònic: 46024953@gva.es





**GENERALITAT
VALENCIANA**

Conselleria d'Educació,
Cultura i Esport

IES LA MURTA

Codi de centre: 46024953

Alzira



Unió Europea

Fons Social Europeu

L'FSE inverteix en el teu futur

Ordre	Tasca /Activitat / Recinte	Escenari (1, 2 i 3)			Tipus de mesura (codificació)	Descripció de les mesures a implantar
		1	2	3		
	ESPECÍFIQUES AULA TALLER / LABORATORI					d'eines, equips, màquines i ordinadors garantit en tot moment la neteja i desinfecció d'aquest equipament després de cada ús si ha de ser utilitzat per un altre alumne o una altra alumna de la mateixa classe, o en finalitzar aquesta.
143	MESURES ESPECÍFIQUES PER A FP (PRÀCTIQUES AMB TERCERES PERSONES)			3	6.- Protecció individual 2.- Distanciament	<p>PERRUQUERIA:</p> <ul style="list-style-type: none"> - Cal deixar un espai de 2 metres entre la clientela en la zona de tocadors. - S'ha de disposar sempre de dispensadors de gel hidroalcohòlic per a la clientela. - Cal facilitar mascaretes si la clientela no la porta. - S'han de facilitar la resta dels elements per a la realització del servei (bata, capes d'un sol ús, etc.) que la clientela haurà de posar-se. - Cal evitar joies a les mans com ara polseres, anells, arracades, etc., i portar el cabell recollit. <p>HOSTALERIA:</p> <ul style="list-style-type: none"> - Per evitar la contaminació creuada és recomanable no tocar amb les mans objectes personals (mòbil, orelleres, etc.) durant la jornada laboral. - S'han de portar els cabells recollits, roba neta i no portar joies, les ungles han d'estar curtes i netes. - S'ha de realitzar una neteja de mans freqüent i sistemàtica. - S'ha de usar màscara sempre en la preparació d'aliments de consum en cru i en l'emplatat, i quan a la cuina no es puga garantir una distància amb la resta del personal i/o en el servei del menjar. - S'ha de garantir la correcta ventilació dels espais (sala, cuina, etc.) <p>AUTOMOCIÓ:</p> <ul style="list-style-type: none"> - Caldrà desinfectar el vehicle després de cada ús, especialment tiradors, palanca de canvi, volant, etc., utilitzant gel hidroalcohòlic o altres desinfectants - S'ha de llavar la roba de treball una vegada acabada la jornada i no usar la mateixa roba l'endemà. Cal rentar-la amb rentadora i amb aigua calenta, per a assegurar la seua desinfecció.



**GENERALITAT
VALENCIANA**

Conselleria d'Educació,
Cultura i Esport

IES LA MURTA

Codi de centre: 46024953

Alzira



Unió Europea

Fons Social Europeu

L'FSE inverteix en el teu futur

144	PRÀCTIQUES EN EMPRESA (FCT)	3	14.- Organitzativa	Caldrà seguir els mateixos protocols i les mateixes mesures de protecció que s'hagen establert per al personal treballador en el centre de treball on es desenvolupa la FCT.
145	MESURES ESPECÍFIQUES AULA D'FPA	3	2.- Distanciament	L'aforament de l'aula estarà calculat organitzant els espais, en què se situarà l'alumnat, de manera que compte amb una separació d'almenys 1,2 metres entre ubicacions fixes.
146		3	10.- Higiene Personal	S'haurà de garantir l'existència de paper d'un sol ús i de gel hidroalcohòlic a les aules. Es

Ordre	Tasca /Activitat / Recinte	Escenari (1, 2 i 3)			Tipus de mesura (codificació)	Descripció de les mesures a implantar
		1	2	3		
						recomana disposar a l'aula de producte desinfectant amb activitat viricida autoritzat per a la neteja dels llocs de treball compartits, especialment mobiliari i altres elements susceptibles de manipulació. Es tindrà en un lloc no accessible a l'alumnat, tenint la precaució de no deixar-los sense supervisió.
147	MESURES ESPECÍFIQUES AULA DE CENTRE D'EDUCACIÓ ESPECIAL			3	10.- Higiene Personal	S'haurà de garantir l'existència de paper d'un sol ús i de gel hidroalcohòlic a les aules de manera que no resulte directament accessible per a l'alumnat. Es recomana disposar a l'aula de producte desinfectant amb activitat viricida autoritzat per a la neteja dels llocs de treball compartits, especialment mobiliari i altres elements susceptibles de manipulació. Es tindrà en un lloc no accessible a l'alumnat, tenint la precaució de no deixar-los sense supervisió.
148	MESURES ESPECÍFIQUES			3	6.- Protecció individual	No s'haurà de tocar o projectar el so de cara al personal de la sala. Consulteu la nota 1 ¹ , per a l'alumnat que utilitze un instrument de vent.

Institut d' Educació Secundària "La Murta"

C/Professor Bernat Montagud,7 46600 Alzira (València) tel: 96 2457360 - 96 2457361
correu electrònic: 46024953@gva.es





**GENERALITAT
VALENCIANA**

Conselleria d'Educació,
Cultura i Esport

IES LA MURTA

Codi de centre: 46024953

Alzira



Unió Europea

Fons Social Europeu

L'FSE inverteix en el teu futur

149	AULA DE MÚSICA	3	9.- Neteja i desinfecció	<p>Els instruments propis no seran netejats a la sala. Si aquesta operació no es pot realitzar en el domicili, s'haurà de preveure una sala per a la realització d'aquesta operació.</p> <p>Material compartit (faristol). Es desinfectarà després de cada manipulació amb una tovallola de paper i un producte amb base alcohol (fàcil volatilitat i atac al virus).</p> <p>Utilització instrumental compartit (Piano i Arpa). Ha de ser higienitzat abans i després de cada ús.</p> <ul style="list-style-type: none"> - Piano: consulteu la nota 2². - Arpa: consulteu la nota 3³.
-----	----------------	---	--------------------------	---

1 Nota 1: en el cas dels instrumentistes de vent, no hi ha actualment estudis, segons el nostre coneixement, que mesuren la càrrega viral en l'aire que expulsen en tocar. No obstant això, és conegut que l'execució d'un instrument de vent produeix un intercanvi d'aire molt intens entre els pulmons i les vies respiratòries, amb, en part, una pressió d'aire elevada. No és clar fins i tot si la càrrega viral de l'aire es redueix en el camí a través de l'instrument. Es pot deduir que la descàrrega de l'aire de l'interpret en l'ambient pot comportar càrrega viral. No obstant això, i segons les últimes investigacions, l'aerosol que es produeix en tocar un instrument de vent no es propaga en l'ambient més intensament que el produït durant la respiració normal.

2 Nota 2: Neteja i desinfecció del piano, complementària a la diària i establida pel fabricant, per a evitar la propagació del virus.

El piano és un instrument format per materials de diversa naturalesa: fusta, acrílic, metall, ivori, etc. No tots els materials es poden netejar amb els mateixos productes, ja que alguns són més delicats que uns altres.

No s'han d'utilitzar productes abrasius. Les substàncies com el clor o el lleixiu, poden danyar la fusta i altres parts de l'instrument. El més adequat, en termes generals per al teclat, és emprar desinfectants amb base d'alcohol.

Aquests s'evaporen ràpidament i tenen la capacitat de desactivar la càrrega vírica que es puga haver depositat en la superfície.

Es pot emprar una tovallola de paper d'un sol ús o cotó per a rebutjar-ho en el contenidor adequat. L'exterior del piano, si és un acabat polièster d'alta lluentor, es pot netejar amb una baieta de microfibra, humitejada lleument amb aigua i una mica d'alcohol diluït però realment no es recomana utilitzar cap producte que no siga específic per a pianos. S'aconsella comprovar prèviament en una xicoteta part.

En superfícies xicotetes com el faristol, es pot usar el mateix desinfectant amb base d'alcohol que hem utilitzat per a les tecles.

Els experts aconsellen que no s'ha d'utilitzar vapor per a netejar les tecles ni part alguna part del piano, ja que l'aigua pot penetrar a l'interior causant un desastre en el nostre piano, bombant la fusta i oxidant el mecanisme i altres components metàl·lics, filtres, cuirs, etc. Realment, on és més important incidir és en la part que està en contacte amb les nostres mans i possibles gotícules: el teclat, la tapa del teclat, el faristol i la banqueta.

3 Nota 3: Neteja i desinfecció de l'arpa, complementària a la diària i establida pel fabricant, per evitar la propagació del virus.



**GENERALITAT
VALENCIANA**

Conselleria d'Educació,
Cultura i Esport

IES LA MURTA

Codi de centre: 46024953

Alzira



Unió Europea

Fons Social Europeu

L'FSE inverteix en el teu futur

Ordre	Tasca / Activitat / Recinte	Escenari (1, 2 i 3)			Tipus de mesura (codificació)	Descripció de les mesures a implantar
		1	2	3		
150		3			14.- Organitzativa	Els instrumentistes de vent hauran de desaiguar els seus instruments en recipients habilitats a aquest efecte. S'ha d'evitar deixar l'aigua produïda per la condensació sobre el sòl, depositant-la en un contenidor adequat per a eliminar les deixalles. L'alumnat no haurà de bufar enèrgicament a través de l'instrument per a netejar-lo a la sala de realització de la prova.
151		3			14.- Organitzativa 2.- Distanciament	En els exercicis pràctics dels instrumentistes de vent i els exercicis que impliquen la veu, la projecció del so es realitzarà sempre cap a una direcció on no hi haja persones.
152	MESURES ESPECÍFIQUES AULA D'INFORMÀTICA	3			1.- Formació/Informació 5.- Senyalització	Es recomana també el reforç de la neteja i desinfecció després de la utilització de l'aula d'informàtica per l'alumnat (ordinadors compartits: superfície del teclat, del ratolí i de la pantalla). Per a la desinfecció dels principals components compartits de la PVD (teclat, pantalla i ratolí), es podran utilitzar tovallolletes d'alcohol isopropílic al 70%, passant-les sobre la superfície d'aquests elements amb delicadesa, o bé el mateix producte químic amb base alcohol fàcilment evaporable, en esprai o en forma líquida aplicada en un drap de cotó, de microfibra o de qualsevol material que no deixi residus. L'aplicació no serà de manera directa i s'evitarà la humitat en qualsevol ranura.
153	MESURES ESPECÍFIQUES PER A LA REALITZACIÓ D'ACTIVITATS O	3			6.- Protecció individual 2.- Distanciament 3.- Barreres Físiques	Realització d'intervencions o proves orals: Utilització de màscares tant per a estudiants com per pel professorat en tot moment. Durant la realització de les intervencions o proves orals en les quals no siga possible l'ús de màscara, s'haurà de garantir entre els participants una distància de seguretat ampliada o s'hauran d'utilitzar barreres físiques tipus mampares.

Institut d' Educació Secundària "La Murta"

C/Professor Bernat Montagud,7 46600 Alzira (València) tel: 96 2457360 - 96 2457361
correu electrònic: 46024953@gva.es





**GENERALITAT
VALENCIANA**

Conselleria d'Educació,
Cultura i Esport

IES LA MURTA

Codi de centre: 46024953

Alzira



Unió Europea

Fons Social Europeu

L'FSE inverteix en el teu futur

154	PROVES	3	14.- Organitzativa	Realització d'activitats i proves en paper: No es podrà compartir material entre l'alumnat o amb el personal docent, per la qual cosa l'alumnat que participa ha d'assegurar-se de disposar de tot el necessari per a la realització de les activitats o proves.
-----	--------	---	--------------------	---

L'arpa és un instrument format per diversos materials de diversa naturalesa (el triangle de l'arpa: de diferents fustes, la caixa de ressonància: de fusta, la placa corbada, discos, pedals i mecanismes interns: de llautó, entenimentades: niló, alpaca, coure, etc.)

Els experts recomanen netejar els instruments de corda de la mateixa manera que el piano (tovalloleta de paper d'un sol ús o cotó amb desinfectant en base alcohol). Sempre que el fabricant ho permeta. No obstant això, també recomanen la utilització d'aerosols desinfectants formulats per a instruments musicals. Posteriorment i si fora necessari, cal utilitzar tovalloleta de paper d'un sol ús o cotó per a posterior rebuig.

Ordre	Tasca /Activitat / Recinte	Escenari (1, 2 i 3)			Tipus de mesura (codificació)	Descripció de les mesures a implantar
		1	2	3		
155		3			14.- Organitzativa	El lliurament i devolució de les activitats o proves escrites haurà d'organitzar-se de manera que es limite el contacte directe per part de l'alumnat amb el personal empleat públic. Cal realitzar una rentada de mans o ús de gels hidroalcohòlics després de la manipulació de folis. En cas de no tindre aquesta possibilitat, es disposarà de guants de protecció.
156	MESURES ESPECÍFIQUES PER AL PERSONAL DOCENT I NO DOCENT AMB ALUMNAT SORD O AMB DIFICULTATS DE COMUNICACIÓ	3			6. Protecció individual	Ús de màscara higiènica semitransparent, adoptant les següents mesures: -S'utilitzarà la mascareta higiènica semitransparent, preferiblement amb la pantalla de protecció facial. - L'alumnat atés per aquest personal utilitzarà màscara higiènica o quirúrgica com a mesura de protecció. - Cal mantindre 1,5 metres de distància de seguretat.



**GENERALITAT
VALENCIANA**

Conselleria d'Educació,
Cultura i Esport

IES LA MURTA

Codi de centre: 46024953

Alzira



Unió Europea

Fons Social Europeu

L'FSE inverteix en el teu futur

157	MESURES ESPECÍFIQUES PER AL PERSONAL DOCENT D'ATENCIÓ DOMICILIÀRIA	2	1. Formació / Informació	La direcció del centre remetrà, tant al personal docent com a les famílies, a través de correu electrònic, el fullet explicatiu de les mesures adoptades en el centre de treball i de les mesures preventives per a evitar l'exposició al COVID-19.
158		3	1. Formació / Informació	Es facilitarà el document informatiu: <i>Mesures preventives per afrontar a l'exposició al Coronavirus del personal docent durant l'atenció domiciliària.</i>
159		3	14. Organitzativa	La direcció del centre haurà d'establir una coordinació amb les famílies els domicilis de les quals vagen a visitar, a fi de recaptar informació prèvia de les mesures de seguretat, procediments i actuacions que s'hauran d'adoptar.
160		3	6. Protecció individual	El centre docent facilitarà els mitjans de protecció individual necessaris: màscares, pantalla, etc.
161		3	6. Protecció individual	S'evitarà compartir l'ús d'objectes durant la realització de les classes; si no és possible, es procedirà a la seua neteja i desinfecció després de cada ús.
162		3	2. Distanciament	En la mesura que siga possible, possible es mantindrà la distància de seguretat de 1,5 metres entre les persones que romanen en el domicili.
163		3	6. Protecció individual	Abans de l'inici de l'activitat docent s'utilitzarà solució hidroalcohòlica per part del

Ordre	Tasca /Activitat / Recinte	Escenari (1, 2 i 3)			Tipus de mesura (codificació)	Descripció de les mesures a implantar
		1	2	3		
						docent, de l'alumne o alumna i del familiar acompanyant.
164			3		6. Protecció individual	Ús de màscara quirúrgica o higiènica per totes les persones durant l'atenció domiciliària (familiar, docent i alumnat de 6 o més anys). Si l'atenció implica interactuar amb l'alumnat amb discapacitat o situació que li impedisca portar màscara, es recomana l'ús de màscara FFP2.

Institut d' Educació Secundària "La Murta"

C/Professor Bernat Montagud,7 46600 Alzira (València) tel: 96 2457360 - 96 2457361
correu electrònic: 46024953@gva.es





**GENERALITAT
VALENCIANA**

Conselleria d'Educació,
Cultura i Esport

IES LA MURTA

Codi de centre: 46024953

Alzira



Unió Europea

Fons Social Europeu

L'FSE inverteix en el teu futur

165		3	6. Protecció individual	El centre docent facilitarà màscares i solució hidroalcohòlica per al personal docent d'atenció domiciliària.
166		3	9. Neteja i desinfecció	Cal mantindre la zona de treball ventilada i desinfectada.
167		3	14. Organitzativa	És obligatori que la família trasllade al centre educatiu si algun familiar convivent està afectat o presenta símptomes de la malaltia del coronavirus i telefone al 900300555 per a adoptar les mesures que indiquen les autoritats sanitàries.
168	MESURES ESPECÍFIQUE S RECEPCIÓ DE VALISA	3	14. Organitzativa	Tota mena de manipulació de valisa que arribe al centre educatiu es durà a terme 24 hores després de la seua recepció.

Institut d' Educació Secundària "La Murta"

C/Professor Bernat Montagud,7 46600 Alzira (València) tel: 96 2457360 - 96 2457361
correu electrònic: 46024953@gva.es



ANNEX II - GUIA D'ACTUACIÓ PER A LA GESTIÓ DE LA VULNERABILITAT I EL RISC EN ÀMBITS NO SANITARIS O SOCIOSANITARIS

Grups vulnerables	Patologia controlada				Patologia descompensada				Comorbiditat ≥ 2 aspectes			
	NR1	NR2	NR3	NR4	NR1	NR2	NR3	NR4	NR1	NR2	NR3	NR4
Exposició laboral	NR1	NR2	NR3	NR4	NR1	NR2	NR3	NR4	NR1	NR2	NR3	NR4
Malaltia cardiovascular/HTA	1	1	2	2	1	3	3	3	1	3	3	3
Diabetis	1	1	2	2	1	3	3	3	1	3	3	3
Malaltia pulmonar crònica	1	1	2	2	1	3	3	3	1	3	3	3
Malaltia hepàtica crònica severa	1	1	2	2	1	3	3	3	1	3	3	3
Insuficiència renal crònica	1	1	2	2	1	3	3	3	1	3	3	3
Immunodeficiència	1	3	3	3	1	4	4	4	1	4	4	4
Càncer en tractament actiu	1	4	4	4	1	4	4	4	1	4	4	4
Majors de 60 anys	Sense patologia				Patologia controlada				Patologia descompensada			
	1	1	2	2	1	3	3	3	1	4	4	4
Obesitat mòrbida (IMC>40)	Sense patologia afegida				Patologia afegida controlada				Patologia afegida descompensada			
	1	1	2	2	1	3	3	3	1	4	4	4
Embaràs	Sense complicacions ni comorbiditats				Amb complicacions o comorbiditats							
	1	3	3	3	1	4	4	4				

NR1 (Nivell de risc 1): Similar a risc comunitari, treball sense contacte amb persones simptomàtiques.

NR2 (Nivell de risc 2): Treball amb possibilitat de contacte amb persones simptomàtiques, mantenint la distància de seguretat i sense actuació directa sobre elles.

NR3 (Nivell de risc 3): Assistència o intervenció directa sobre persones simptomàtiques, amb EPI adequat i sense mantindre la distància de seguretat.

NR4 (Nivell de risc 4): Professionals no sanitaris que han de realitzar maniobres generadores d'aerosols a persones COVID+, com per exemple RCP.

Personal sense vacunar



**GENERALITAT
VALENCIANA**

Conselleria d'Educació,
Cultura i Esport

IES LA MURTA
Codi de centre: 46024953
Alzira



Unió Europea

Fons Social Europeu

L'FSE inverteix en el teu futur

1	No precisa ni adaptació ni canvi de lloc, roman en la seua activitat laboral habitual.
2	Continuar l'activitat laboral. Pot fer tasques amb exposició a persones simptomàtiques amb EPI adequats.
3	Pot continuar l'activitat laboral sense contacte amb persones simptomàtiques. En cas d'impossibilitat, s'ha de tramitar PREL o IT com a Treballador Especialment Sensible.
4	Precisa canvi de lloc de treball i, si no és possible, s'ha tramitar PREL o IT com a Treballador Especialment Sensible.

IT: incapacitat temporal. PREL: prestació risc embaràs lactància.

Personal amb pauta de vacunació completa* (no aplicable a immunodeficiència ni a càncer amb tractament actiu)

1	No precisa ni adaptació ni canvi de lloc, roman en la seua activitat laboral habitual.
2	No precisa ni adaptació ni canvi de lloc, roman en la seua activitat laboral habitual.
3	Continuar l'activitat laboral. Pot fer tasques amb exposició a persones simptomàtiques amb EPI adequats. No pot realitzar maniobres generadores d'aerosols en persones COVID +.
4	Continuar l'activitat laboral. Pot fer tasques amb exposició a persones simptomàtiques amb EPI adequats. No pot realitzar maniobres generadores d'aerosols en persones COVID +.

* Dues dosis de vacuna separades entre si un mínim de 19 dies si es tracta de vacuna Comirnaty (de Pfizer/BioNTech) o de 21 dies si es tracta de Moderna o Vaxzevria (Oxford/AstraZeneca), o de 25 dies si es tracta de Moderna, i que haja transcorregut un període mínim des de l'última dosi de 7 dies si l'última dosi va ser amb Comirnaty (Pfizer/BioNTech) o de 14 dies si va ser amb Moderna o amb Vaxzevria. També es consideren completament vacunades aquelles persones que hagen rebut una dosi de vacuna de Janssen fa més de 14 dies i aquelles de 65 i menys anys que, havent passat la malaltia, han rebut una dosi de qualsevol de les vacunes, passat el període mínim igual a l'establert per a les segones dosis. En la pauta heteròloga en la qual s'utilitza AZ en primera dosi i vacunes de mRNA en segona, es considerarà completament vacunat després de 7 dies si la segona dosi va ser amb Comirnaty, o de 14 dies si va ser amb vacuna de Moderna.

Institut d' Educació Secundària "La Murta"

C/Professor Bernat Montagud,7 46600 Alzira (València) tel: 96 2457360 - 96 2457361
correu electrònic: 46024953@gva.es





**GENERALITAT
VALENCIANA**

Conselleria d'Educació,
Cultura i Esport

IES LA MURTA

Codi de centre: 46024953

Alzira



Unió Europea

Fons Social Europeu

L'FSE inverteix en el teu futur

ANNEX III - COMPROMÍS DE COL·LABORACIÓ I COMPLIMENT DELS REQUISITS PER ACCEDIR AL CENTRE EDUCATIU

He llegit atentament la informació que conté aquest document i em compromet a seguir les pautes que s'hi descriuen.

Em compromet a prendre la temperatura del meu fill o filla abans d'anar al centre educatiu.

Em compromet a prendre'm la temperatura abans d'anar al centre educatiu.

Nom i cognoms de la persona responsable

Data ___/___/_____

Signatura



Institut d' Educació Secundària "La Murta"

C/Professor Bernat Montagud,7 46600 Alzira (València) tel: 96 2457360 - 96 2457361
correu electrònic: 46024953@gva.es





PROTOCOL ESCOLAR: COVID19 CURS 21/22

PRINCIPIS BÀSICS

- Limitació de contactes mantenint la distància d'1,5 metres i formant grups-aula per curs per tal d'evitar els contactes.
- Minimitzar la mobilitat de l'alumnat pel centre.
- L'ús de la mascareta i l'higiene de mans com a mesura bàsica per evitar la transmissió.
- La ventilació freqüent dels espais i neteja del centre.
- Una gestió adequada i primerenca davant l'aparició d'un cas.
- Es donen les oportunes instruccions perquè tot el personal que accedeixi al centre educatiu (personal treballador del centre, personal concurrent, alumnat, usuaris, etc.) accedeixi al centre amb protecció respiratòria amb les excepcions previstes en la normativa.

Tots els grups del centre disposen de grup-aula per tal de garantir la distància mínima interpersonal de 1,2 metres a l'aula.

COMISSIÓ COVID19

- Format per la directora, la vicedirectora, la cap d'estudis, diversos professors, la coordinadora COVID-19 i un membre del servei de neteja.
- Es facilitarà un canal de comunicació àgil amb l'equip COVID_19 format en el centre i/o persona responsable referent.

La **comissió** queda conformada pels següents membres:

- Directora: M^a Lorena Bisbal Ferrer
- Vicedirectora: Amparo Corts Pérez
- Cap d'estudis: Gràcia Pellicer Vila
- Coordinadora Covid19: M^a Gràcia Almiñana Borrás
- Representants del professorat: Teresa Ramos Ortega
- Representants de neteja i/o consergeria: M^a José Pau

LIMITACIÓ DE CONTACTES

- Distància interpersonal d'almenys 1,5 metres en les interaccions entre les persones en el centre educatiu.
- El centre ha reorganitzat els espais de forma que l'alumnat té adjudicat una aula amb una separació d'almenys 1,2 metres entre persones.
- En Educació Secundària, FP Bàsica i Batxillerat s'establiran grups-aula on la major part de la jornada el professorat es traslladarà al grup classe per tal d'evitar la mobilitat de l'alumnat pel centre.
- En ESO, FP BÀSICA I BATXILLERAT **la distància interpersonal dins de l'aula d'1'2 metres.**
- Tot l'alumnat acudirà de forma presencial tots els dies.
- Es prioritzarà en la mesura de les possibilitats l'ús d'espais a l'aire lliure per a la realització d'activitats, educatives i d'oci.
- Es realitzarà l'entrada i l'eixida escalonada en el centre educatiu.
- Es procurarà reduir al màxim els desplaçaments de grups d'alumnes pel centre, facilitant en la mesura del possible que siguin els professors els que acudisquen a l'aula de referència.
- En les sales per a l'ús de personal treballador del centre, es mantindrà la distància interpersonal d'almenys 1'5 metres.
- Els esdeveniments esportius o celebracions del centre, en els que estiga prevista l'assistència de públic, deurà assegurar-se que es pugui mantenir la distància interpersonal.
- S'informa de l'**obligatorietat de l'ús de màscara**, durant les tasques fora de l'aula o del centre o durant el trasllat a altres centres.
- Es prioritzarà la comunicació amb les famílies/representants legals mitjançant telèfon, e-mail, missatges o correu ordinari i es facilitaran les gestions telemàtiques. Les famílies/representants podran entrar a l'edifici escolar en cas de necessitat o indicació del professorat.

NIVELL 3 I 4 D'ALERTA

Es garantirà la presencialitat total per a tots els nivells i etapes del sistema educatiu almenys en l'escenari de nova normalitat, nivell d'alerta 1 i 2. En el



GENERALITAT
VALENCIANA

Conselleria d'Educació,
Cultura i Esport

IES LA MURTA

Codi de centre: 46024953

Alzira



Unió Europea

Fons Social Europeu

L'FSE inverteix en el teu futur

nivell d'alerta 3 i 4, en el cas excepcional que no es poguessin complir les mesures, **es podria passar a semipresencialitat només a partir de 3r de la ESO.**

La suspensió generalitzada de la activitat lectiva presencial en la Comunitat s'adoptarà únicament davant situacions excepcionals, després de la presentació en el Consell Interterritorial del Sistema Nacional de Salut.

En cas de passar a un nivell 3 o 4 d'alerta, es plantegen diferents alternatives, que possibilitin la seguretat però que intentin preservar la presencialitat:

-En primer lloc, es pot mantenir la presencialitat augmentant la distància a 1,5 metres, per al que seria necessari comptar amb un espai suficient (bé a l'aula, en altres espais habilitats del centre educatiu o en espais públics del municipi posats a la disposició de els centres educatius).

-En segon lloc, una alternativa seria la celebració de les classes a l'aire lliure, la qual cosa pot dependre de la climatologia i de les infraestructures existents (pèrgoles, tendal·ls).

-Només de manera excepcional, si no és possible garantir la presencialitat amb les opcions anteriors i cal optar per la semipresencialitat, s'ha de prioritzar la presencialitat de l'alumnat amb major vulnerabilitat acadèmica i social. Així mateix, es recomana minimitzar el temps d'educació a distància, opten o per opcions organitzatives que facilitin assistir a classe tots els dies (assistint tres hores a primera hora la meitat del grup, i tres hores a meitat del matí l'altra meitat del grup) o gairebé tots els dies (educació a distància del 20% de la classe cada dia de la setmana).

Organització de les entrades i eixides al centre (espai i horari):

- **Alumnat d'educació secundària:** entraran per la porta principal o per les escales d'emergència, o per la porta de darrere del centre (usuaris del bus) des de les 7:50 h fins a les 08:00 h i eixiran a les 14:00 h o les 15:15 h d'acord amb l'horari d'entrada establert.
- Tot l'alumnat accedirà amb mascareta obligatòriament i es netejaran amb gel hidroalcohòlic abans d'entrar a les aules. Aniran per les senyalitzacions de l'edifici i entraran per la porta principal o per les escales d'emergència de manera que no coincidisquen tot l'alumnat. L'alumnat abans d'accedir al centre ha de prendre la temperatura a les seves cases i assegurar-se de no tindre símptomes relacionals amb la Covid-19.
- **Alumnat de 1r i 2n de secundària, 1r FP Bàsica i 2n Batxillerat:** entraran i eixiran per la porta principal. A les 7:50h (1r i 2n d'ESO) entraran al centre amb mascareta i es dirigiran al pati per a esperar a la sirena i acudir a les seves aules respectivament de forma ordenada i guardant les distàncies de seguretat. A les 8:00 h (1r FP Bàsica i 2n Batxillerat C).
A les 13:55h l'alumnat de 1r ESO romandrà preparat cap a l'eixida del centre on el professorat l'acompanyarà a l'eixida del centre. La resta d'alumnat eixirà a les 14:00 h per on ha entrat. Els dies de pluja l'alumnat de 1r i 2n d'ESO acudirà a la seua aula de forma ordenada.
- **Alumnat de 3r i 4t de secundària, 1r batxillerat, 2n batxillerat H-HC, 2n FP Bàsica:** entraran per les escales d'emergència a les 8:00 h amb mascareta, cap als accessos de les seves aules. Entraran a l'edifici i es netejaran amb gel hidroalcohòlic abans d'entrar a les aules. L'eixida d'aquests alumnes serà a les 14:00 o 15:15 d'acord amb l'horari corresponent per les escales d'emergència.

***Serà el professorat de l'última franja horària qui done suport a les eixides del grup garantint la distància de seguretat i l'orde d'eixida a l'exterior de l'alumnat de 1r ESO.** Aquest alumnat estarà preparat 5 minuts abans de l'eixida a les 14:00 i es dirigirà cap a l'eixida per ordre.

*Després de cada classe i al canvi d'aula (si és el cas), hauran de rentar-se les mans amb gel hidroalcohòlic.

*D'acord amb el protocol, els pares, mares, representants legals no podran entrar al centre a deixar als seus fills.

*S'han d'emprar els mitjans digitals disponibles (web família), correu electrònic, telèfon per comunicar-se amb el professorat i personal del centre.

Organització dels espais del pati i horari:

-Tots eixiran al pati en la mateixa franja horària. Cada grup eixirà per la porta d'eixida al pati assignada i entrarà per la mateixa (porta 1, porta 2 i escales d'emergència). L'alumnat ha de respectar els torns en els banys, el torn de la cantina (si és el cas) i respectarà la distància de seguretat. Hauran de respectar el torn en els desplaçaments pel centre/corredors i mantenir la distància interpersonal d'1,5 metres. De la mateixa manera, quan la situació meteorològica no permeta eixir al pati, el professor/a de la sessió tercera romandrà



**GENERALITAT
VALENCIANA**

Conselleria d'Educació,
Cultura i Esport

IES LA MURTA
Codi de centre: 46024953
Alzira



Unió Europea
Fons Social Europeu
L'FSE inverteix en el teu futur

amb el grup 15 minuts per esmorzar i el professor/a de la propera sessió romandrà els 15 minuts restants. Com a suport estarà el professorat de guàrdia que supervisarà la cantina, els corredors i ajudarà al professorat en les aules d'acord amb les necessitats. El centre disposa d'un pla front aquestes situacions. L'alumnat que haja demanat en el bar l'encomanda podrà baixar de forma ordenada per a recollir l'encomanda i pujar a l'aula.

-El pati es dividirà en 5 zones:

ZONA 1: CANTINA

ZONA 2: CAMP PROP DE LA CANTINA

ZONA 3: CAMP PROP DEL TRINQUET I DE LA UCV

ZONA 4: ENFRONT DEL GIMNÀS

ZONA 5: LATERAL BIBLIOTECA

-Cal ensenyar als alumnes les zones delimitades per al pati. Aquestes àrees estaran delimitades amb elements visuals.

-Es faciliten instruccions al personal perquè se situe en la zona habilitada al pati que garantiran les mesures de seguretat.

-Es donen les instruccions precises perquè totes les portes d'accés al pati romanguen obertes a fi d'evitar tindre contacte amb superfícies.

-Sols podran entrar a l'edifici per anar als serveis i zona de despatxos. Els banys que romandran oberts a l'hora del pati seran els banys de la planta baixa i del pati.

-Cal comprovar l'eixida escalonada de l'alumnat perquè no coincidisquen amb altres grups als corredors ni l'escala.

*Tot l'alumnat, en els desplaçaments pel centre portarà posada la mascareta i seguirà els senyals.

*Es tractarà en la mesura de les possibilitats organitzatives evitar al màxim els desplaçaments de l'alumnat pel centre.

ALUMNAT USUARI DEL BUS

-L'alumnat ha de seure sempre al **mateix seient**.

-L'alumnat ha d'accedir a l'autobús per la **porta de davant**, mantenint una fila d'1,5 metres i de manera que vagen ocupant els seients **de darrere al davant**.

-Per a baixar de l'autobús, caldrà que baixen en primer lloc les primeres files i seguidament les altres, mantenint la distància d'1,5 m.

-A l'autobús, l'ús de la **mascareta serà obligatori**

MESURES DE PREVENCIÓ PERSONAL

ALUMNAT:

EDUCACIÓ SECUNDÀRIA, BATXILLERAT, FP BÀSICA: mascareta obligatòria

PROFESSORAT/ PERSONAL DEL CENTRE:

Els avanços en l'estratègia de vacunació:

El personal que treballa als centres educatius ha d'estar vacunat íntegrament abans de l'inici del període lectiu del nou curs escolar.

Mascareta obligatòria.

El professorat del centre, personal no docent, personal del centre seguirà les recomanacions de la cartelleria i senyalització per al compliment de les mesures.

Es col·loquen mampares transparents amb un buit en la part de baix per a facilitar l'intercanvi de documentació garantint així el distanciament entre les persones externes a l'edifici i entre el personal d'administració i subaltern.

També es dedicarà un temps en els grups de forma diària per tal de recordar les pautes d'higiene, neteja i ús obligatori de la mascareta.

El centre disposa en tots els seus espais de cartelleria i senyalització per tal que l'alumnat complisca les mesures en tot moment.

Està previst remetre correu electrònic a tot el personal amb fullet explicatiu de les mesures adoptades en el centre de treball i de les mesures preventives per a evitar l'exposició a la COVID-19, utilitzant SPRL_DIPRL_11.

En l'Educació secundària, batxillerat i FP Bàsica d'acord amb l'organització s'intentarà que l'alumnat no circule massa pel centre. Tot el personal del centre farà ús de les mascaretes (desplaçaments pel centre, pati, banys).

-El personal docent tutor de l'aula donarà les corresponents instruccions a l'alumnat per a la realització de la higiene de mans i d'etiqueta respiratòria. En tot cas es facilitarà l'ús de gel hidroalcohòlic a l'alumnat del seu grup a l'entrada i a l'eixida de l'aula (especialment en les eixides al lavabo).

-En les activitats extraescolars, s'haurà de garantir la distància mínima interpersonal de 1,5 m i disposar d'un registre amb la relació d'alumnat assistent, de manera que en cas d'haver-hi un contagi, es poguera



**GENERALITAT
VALENCIANA**

Conselleria d'Educació,
Cultura i Esport

IES LA MURTA

Codi de centre: 46024953

Alzira



Unió Europea

Fons Social Europeu

L'FSE inverteix en el teu futur

fer-ne la traçabilitat sobre les persones que caldria aïllar.

**INFORMACIÓ
GENERAL
ORGANITZACIÓ
CENTRE**

-Es donen les instruccions precises perquè totes les portes d'accés al centre i les interiors romanguen obertes a fi d'evitar tindre contacte amb superfícies sempre que siga possible.

-El centre disposa de cartells amb informació per al personal de recepció i de seguretat perquè recorden a la resta del personal i als possibles usuaris que respecten l'aforament i la distància de seguretat i que no passen de la senyalització de la distància mínima indicada en el sòl. Aquest personal podrà romandre a l'exterior a l'espera de poder passar.

-Se senyalitza en el sòl la distància de seguretat en la qual haurà de romandre la persona usuària en el taulell del vestíbul de l'edifici principal i de la secretaria del centre.

-Es garanteix la distància de seguretat en tots els despatxos, departaments didàctics i zones de treball, laboratoris, aules específiques i tallers, sales d'audició o aules de dansa. Es preveu emprar únicament els llocs que permeten mantenir la distància de seguretat d'1,5 metres. Se senyalitzen els llocs que no puguen ser ocupats. En finalitzar cada sessió es preveu netejar i desinfectar el material emprat i els llocs emprats.

-Està previst facilitar màscares higièniques per a tot el personal del centre (quirúrgiques o FFP2 quan calga) i, en cas de necessitat es disposarà de màscara higiènica/quirúrgica per a l'alumnat (oblit, deterioració o altres circumstàncies). Es preveu facilitar i usar els mitjans de protecció individual establits per al lloc de treball.

-Les portes de les zones comunes romandran obertes en la mesura que siga possible.

-S'estableix el flux de circulació en els corredors i en les zones comunes. En les vies de circulació, sempre que l'ample d'aquestes ho permeta, es defineixen els sentits de circulació separats, almenys, per la distància de seguretat d'1,5 metres i se senyalitzarà el sentit de circulació. En aquells corredors que no es puga complir la mesura anterior i existisca una via alternativa per a recórrer el sentit contrari, se senyalitza el sentit únic. En cas d'impossibilitat, s'informa el personal treballador i l'alumnat i s'identifica amb la senyalització de prioritat de pas.

-Per a limitar el nombre de persones presents simultàniament en un espai, es realitzaran les reunions presencials necessàries, en aquest cas es deixarà una distància suficient, procurant mantenir la distància de seguretat lineal d'almenys 1,5 m. Tot el personal usarà màscares.

-A les sales de reunions, biblioteca i sala d'actes es deixen dos seients entre persones, una vegada calculat l'aforament màxim permés. Entre files es disposaran els seients permesos en diagonal. S'intenta deixar lliure la primera i l'última fila, així com els seients contigus als corredors, procurant mantenir la distància de seguretat d'1,5 m. L'ús de la màscara serà obligatori en tot moment. Se senyalitza l'aforament i es col·loquen cartells informatius sobre mesures higièniques i sanitàries per al correcte ús dels serveis bibliotecaris.

**NETEJA I
VENTILACIÓ**

-S'ha establert una instrucció de treball específica en la qual s'indica el reforç de la neteja i es concreten les zones, els llocs, els elements superficials a incidir, la freqüència de neteja diària de cadascun i els o les responsables de la comprovació de les mesures. Es desenvolupa una política intensificada de neteja i de desinfecció per a quan existisca evidència d'un cas o d'un contacte estret.

Es recomana també, el reforç de la neteja i desinfecció després de la utilització de l'aula d'informàtica per l'alumnat (ordinadors compartits: superfície del teclat, del ratolí i de la pantalla). Per a la desinfecció dels principals components compartits de la PVD (teclat, pantalla i ratolí), es podran utilitzar tovallotes d'alcohol isopropílic al 70%, lliscant-les sobre la superfície d'aquests elements amb delicadesa, o bé el mateix producte químic amb base alcohol fàcilment evaporable, en esprai o en forma líquida aplicada en un drap de cotó, de microfibra o de qualsevol material que no deixe residus. L'aplicació no serà de manera directa i s'evitarà la humitat en qualsevol clivella.



**GENERALITAT
VALENCIANA**

Conselleria d'Educació,
Cultura i Esport

IES LA MURTA

Codi de centre: 46024953

Alzira



Unió Europea

Fons Social Europeu

L'FSE inverteix en el teu futur

	<ul style="list-style-type: none"> -Neteja d'almenys una vegada al dia. -Es tindrà especial atenció a les zones d'ús comú i a les superfícies de contacte més freqüent (poms de portes, taules, mobles, telèfons, perxes...) -Es deuen realitzar tasques de ventilació freqüent en les instal·lacions, i durant almenys 5 minuts (millor 10 minuts si la sala estava ocupada abans) a l'inici de la jornada, en finalitzar i entre classes, sempre que siga possible i amb les mesures de prevenció d'accidents necessàries. -Quan les condicions meteorològiques i l'edifici ho permeten, s'hauran de mantenir les finestres obertes el major temps possible. -Es deu augmentar el subministrament d'aire fresc i no es deu utilitzar la funció de recirculació d'aire interior. -L'alumnat, professorat/personal no docent que canvia d'aula en el seu horari per acudir a una altra deurà desinfectar les superfícies utilitzades amb el material de neteja disponible a l'aula 5 minuts abans de finalitzar la sessió (taula, cadira, ordinador, teclat, material educatiu...) per tal que altres alumnes utilitzen la mateixa sala, així com es ventilarà l'aula/sala/espai almenys 5 minuts després de cada sessió. També deuran desinfectar les superfícies a l'entrada de l'aula i a l'eixida.
	<ul style="list-style-type: none"> -Correspon a la direcció del centre i l'empresa de neteja delimitar l'horari i freqüència de neteja al centre. -Se supervisarà l'assistència de l'alumnat al bany, perquè es realitze de manera individualitzada. Caldrà que vagen amb la mascareta posada. -En l'estona de pati, el professorat del pati tindrà cura de delimitar l'accés als banys. -En totes les aules, sempre que les condicions meteorològiques ho permeten, es mantindran les finestres obertes. -En les aules després de cada sessió si l'alumnat canvia de lloc, cal desinfectar les superfícies utilitzades i ventilar l'aula almenys durant 5 minuts, després de cada sessió.
<p style="text-align: center;">AULES MATERIALS</p>	<ul style="list-style-type: none"> -Es garanteix l'existència de paper d'un sol ús i de gel hidroalcohòlic a les aules tenint cura d'ells. Es recomana disposar a l'aula de producte desinfectant amb activitat viricida autoritzat per a la neteja dels llocs de treball compartits, especialment mobiliari i altres elements susceptibles de manipulació. -L'alumnat col·laborarà en la desinfecció de les taules, cadires, teclats, ratolins a l'entrar a l'aula i a les eixides. Es donen les instruccions precises perquè totes les portes interiors romanguen obertes a fi d'evitar tindre contacte amb superfícies. -Es desinfectaran els materials emprats específics d'acord amb els protocols de les diferents matèries. -Es desinfectaran teclats i ratolins després de cada classe. -Els equips/material/útils compartits es netejaran i es desinfectaran amb dissolució de lleixiu i d'aigua o de solució hidroalcohòlica segons el procediment establert. - Es reduirà al mínim possible l'ús d'eines o elements comuns que puguen ser compartits amb l'alumnat durant la intervenció educativa o no educativa. En el cas que aquesta mesura no fóra possible, s'haurà de desinfectar després del seu ús. -No es pot compartir materials amb altres companys. -S'han eliminat de les aules adornos i elements difícils de netejar i de desinfectar sovint.
<p style="text-align: center;">REUNIONS</p>	<ul style="list-style-type: none"> -Està previst realitzar les reunions presencials imprescindibles. En les reunions presencials, es limitarà l'aforament de la sala per a aconseguir que la distribució física dels ocupants permeta complir els criteris de distanciament mínims entre ells. -Els actes públics es podran realitzar tenint en compte quedaran ajornats fins que la situació varie en funció de les indicacions de les autoritats.
<p style="text-align: center;">ACTES PÚBLICS</p>	<p>D'acord amb la Carta del secretari autonòmic d'Educació i Formació Professional informant de la publicació del Protocol de mesures de prevenció i higiènica sanitàries en els actes de final de curs, elaborat per la Conselleria de Sanitat Universal i Salut Pública de 26 de maig de 2021.</p> <p>Es programaran els actes en dies o horaris diferents de manera escalonada per cursos o etapes educatives per a evitar aglomeracions.</p>



**GENERALITAT
VALENCIANA**

Conselleria d'Educació,
Cultura i Esport

IES LA MURTA

Codi de centre: 46024953

Alzira



Unió Europea

Fons Social Europeu

L'FSE inverteix en el teu futur

- Entrades i eixides al centre educatiu. S'establiran zones d'entrada i eixida al recinte educatiu diferenciades. A més, s'han de programar entrades i eixides escalonades per a evitar aglomeracions.
- Sempre que l'acte es realitze en el recinte escolar, se celebrarà a l'aire lliure.
- En les instal·lacions on es desenvolupen les activitats no se superarà l'aforament previst en la normativa vigent en relació amb la COVID-19 segons el tipus d'esdeveniments.
- Es limitarà en la mesura del possible el nombre d'assistents recomanant un nombre d'acompanyants familiars per alumne de tal forma que s'assegure el compliment de l'aforament permés.
- Es calcularà la distància entre els diferents assistents que no siguin unitats de convivència i es reorganitzaran els espais de manera que entre les persones o unitats de convivència es compte amb una separació d'almenys 1,5 metres. Els actes es realitzaran amb els assistents asseguts.
- Ús obligatori de màscara de totes les persones participants de 6 i més anys, excepte en els supòsits que estableix la normativa.
- Es procuraran els mitjans perquè existisca una eficient higiene de mans de manera freqüent i meticulosa, amb aigua i sabó o en defecte d'això amb gel hidroalcohòlic.
- Es procuraran, si és possible, papereres proveïdes de tapa i pedal per a rebutjar materials d'higiene personal.
- Es recordarà a l'inici i seguiment de l'acte les normes bàsiques que han de mantindre's en tot moment.
- No es permet l'organització de sopars o similars, únicament. En cas de repartir refrigeris es realitzaran segons el protocol seguit en els menjadors escolars per a l'entorn educatiu.
- La realització de parlaments o intervencions compliran en qualsevol cas el manteniment de les normes de desinfecció dels elements d'ús comú utilitzats (micròfons, faristols o altres)
- La pujada i baixada a entarimats, escenaris i espais similars estarà senyalitzada i es realitzarà de forma diferenciada.
- Es facilitarà que el lliurament o recollida de certificats, reconeixements o detalls es faça de manera que evite el contacte personal.

GESTIÓ DELS CASOS

- No assistiran al centre aquells estudiants, docents i altres professionals que tinguen símptomes compatibles amb COVID19.
- Davant una **persona que comença a desenvolupar símptomes compatibles amb el COVID19** en el centre educatiu: es portarà a un espai separat d'ús individual, se li col·locarà una mascareta (tant al que ha iniciat símptomes com la persona que queda a la seua cura), i es contactarà amb la família. Es deu cridar al centre de Salut primària de referència, o al telèfon de referència de la CCAA, per seguir les seues instruccions. En cas de presentar símptomes de gravetat o dificultat respiratòria es cridarà al 112.
- S'habilita un espai tancat i pròxim a un lavabo, que es destinarà exclusivament per a ser emprat com a espai d'aïllament temporal, es disposa en el seu interior de productes d'higiene de mans, i d'un contenidor amb pedal i bossa de plàstic dins. A l'exterior d'aquesta estada es disposa de contenidor tancat per a residus. Aquesta estada estarà senyalitzada a la seua porta d'accés Si algun membre del personal presentara símptomes compatibles amb la COVID-19, se'l dotarà de màscara quirúrgica i romandrà en l'espai habilitat com a aïllament temporal fins que pugui abandonar el seu lloc de treball, a més d'activar el protocol de neteja i de ventilació del seu lloc de treball. Si un alumne iniciara símptomes compatibles amb la COVID-19, se l'emportara a aquest espai separat. Es facilitarà una mascareta quirúrgica per a l'alumnat i una altra per a la persona adulta que el cuide fins que arriben els seus progenitors o tutors.

-Si algun alumne o adult comença a tindre símptomes, el professorat, personal del centre que estiga en contacte amb ell el portarà a l'espai d'aïllament (espai delimitat per a la detecció de casos). L'alumne i el docent, personal del centre es posaran mascareta quirúrgica (estaran disponibles en aquest espai). Serà un de la comissió COVID-19 qui supervise la incidència i coordine les actuacions pertinents. Inmediatament es cridarà a la família/representants legals. Aquesta haurà de posar-se en contacte amb el centre de salut o el



**GENERALITAT
VALENCIANA**

Conselleria d'Educació,
Cultura i Esport

IES LA MURTA

Codi de centre: 46024953

Alzira



Unió Europea

Fons Social Europeu

L'FSE inverteix en el teu futur

telèfon de referència. El centre també comunicarà la incidència al centre de salut.

-Si algun membre del personal presentara símptomes compatibles amb la COVID-19 està previst establir un llistat del personal treballador exposat, el tipus de treball efectuat, així com un registre de les corresponents exposicions.

ORGANITZACIÓ DELS ESPAIS

-Fomentar activitats a l'aire lliure, utilitzant el pati si és possible i no pertorbe les classes d'altres grups.

-Els espais del centre han estat organitzats per tal de mantenir la distància interpersonal d'1,5 m, així com en les aules es deurà mantenir la distància en tot moment.

-El pati estarà organitzat per zones per tal de minimitzar els moviments i evitar el contacte amb altres grups.

-Respecte a la cantina, s'habilitaran entrades/eixides per tal d'evitar el contacte.

-S'habilitaran mampares en les aules de visita, despatxos, administració, consergeria perquè puguem compartir espais per a reunions, atencions, treball específic...

-Es reorganitzen els espais per atendre a tots els grups:

*En la planta baixa estaran les aules de 1^r d'ESO, 2ⁿ Batxillerat, 1^r FP BÀSICA i faran ús d'aquestes aules el major temps per a rebre docència. S'emprarà el taller (tecnologia) com a aula de 1^r d'ESO, la biblioteca per a 2ⁿ Batxillerat C i l'aula Genèrica per al 2ⁿ Batxillerat H i H-C. També el saló d'actes serà utilitzat.

*En la primera planta estaran les aules de 2ⁿ 3 PMAR, 4^t ESO, 3^r PMAR i PR4 i 1^r de Batxillerat C i H.

*En la segona planta estaran les aules de 3^r ESO, 4^t ESO, 1^r Batxillerat H-C i 2ⁿ FP Bàsica.

* S'han emprat departaments i aules específiques per a aules com la biblioteca, aula genèrica, departament de tecnologia i el saló d'actes.

HORARIS

-Per a l'entrada i l'eixida del centre, pot ser d'utilitat establir un **horari escalonat per als diferents grups (adjunt al document)**.

-Es deu organitzar el temps d'esplai, creant patis segurs i fer prevaldre el criteri de convivència del grup-classe.

Els horaris d'entrada i eixida del centre seran els següents:

-Secundària (1^r, 2ⁿ ESO): entrada a les 7:50 h/ Eixida a les 13:55 h porta principal sols 1^r d'ESO.

-Secundària (3^r, 4^t ESO): entrada a les 8:00 h / Eixida a les 14:00 h escales d'emergència.

- FP BÀSICA : entrada a les 8:00 h/ Eixida a les 14:00 h 1^r FP Bàsica (porta principal), 2ⁿ FP Bàsica (escales d'emergència).

- 1^r Batxillerat: entrada a les 8:00 h/Eixida a les 15:15 h escales d'emergència

-2ⁿ Batxillerat: entrada a les 8:00 h/Eixida a les 15:15 h porta principal 2ⁿ Batxillerat C i escales d'emergència 2ⁿ Batxillerat H i HC).

* En entrar al centre, eixir al pati, entrar al pati, anar a la cantina i eixir del centre, hauran de desinfectar-se les mans amb gel hidroalcohòlic i portar mascareta. Caldrà vigilar el compliment de les normes de convivència en tot moment i fer recordatoris, per si aquesta distància no és factible.

Horaris per fer ús del bar:

Al centre s'han habilitat diferents punts en l'entrada al pati, escales d'emergència i sala de professors per tal que l'alumnat i personal del centre puga fer l'encomanda del bar. En cap cas l'alumnat podrà anar al bar entre classe i classe per a demanar cap cosa. L'alumnat a l'hora del pati realitzarà la cua corresponent per tal de recollir l'encomanda o fer cua per a demanar si fora el cas.

Els dies que per condicions meteorològiques l'alumnat no baixa al pati, sols podrà eixir de forma ordenada aquell alumnat que haja realitzat l'encomanda.

GESTIÓ DE BANYS

-L'alumnat podrà fer ús dels banys els ubicats a la planta baixa i al pati, sempre respectant l'aforament.

-L'alumnat podrà fer ús dels banys de la primera planta i segona planta sols els dies que per condicions meteorològiques no puga eixir al pati.

-S'incrementen les tasques de neteja, el personal de neteja i de desinfecció en els lavabos i es comprovarà i es garantirà la disponibilitat de paper d'un sol ús, de sabó de mans i de gel hidroalcohòlic.

-Es garanteix l'existència d'aigua, de sabó i de paper d'un sol ús en els lavabos del pati.

-Es disposen, en diversos punts del pati i dels lavabos d'aquest, papereres amb doble bossa o amb tapa i pedal, que es netejaran com a mínim 1 vegada al dia, amb bossa que permeta l'eliminació adequada de mocadors de paper o altres restes potencialment contaminades. Les bosses interiors de les papereres del pati i/o lavabos hauran de ser tancades abans de la seua extracció, posteriorment es dipositaran en els residus de "fracció de resta". Es planifica la



	<p>neteja i la desinfecció diària de les papereres, de manera que queden netes i amb els materials recollits, amb la finalitat d'evitar qualsevol contacte accidental.</p>
RECURSOS MATERIALS	<ul style="list-style-type: none"> -Es redueix l'aforament per a garantir la distància de seguretat d'1,5 metres. En els lavabos molt reduïts es farà un ús individual d'aquests. Es romandrà a l'exterior i es guardarà la distància de seguretat. -S'assegurarà la disposició en diferents punts del centre, inclosos tots els banys, d'aigua, sabó i paper per eixugar-se les mans, així com gel hidroalcohòlic, per assegurar que la neteja de mans pugui fer-se de manera freqüent i accessible. -Es distribueixen dispensadors de solucions hidroalcohòliques en despatxos, en zones comunes com ara: sala de reunions, sales de juntes, entrada de la sala d'actes, i a l'entrada dels lavabos, per a garantir la correcta higiene de mans. -Es deurà disposar de papereres de pedal que permeten l'eliminació adequada de mocadors de paper. -El centre comptarà amb mascaretes quirúrgiques per utilitzar en cas que algú presente símptomes i mascaretes higièniques per al professorat/personal no docent i per a reposar les mascaretes de l'alumnat. -S'ha dotat a l'entrada principal, a les escales d'emergència i entrada al centre per la porta de darrere de dispensadors de gel hidroalcohòlic. -S'ha dotat d'aparells dispensadors de paper tancats per als banys. -Es disposa de contenidor amb tapa i pedal per a rebutjar paper d'un sol ús en la zona d'accés/entrada. -S'han canviat els contenidors del fem dels espais comuns i banys per uns amb tapadora de pedal. -S'ha posat cartellera per tot el centre sobre les mesures de prevenció. -S'ha dotat de material de neteja per a la desinfecció de les taules, cadires, ordinadors, teclats, ratolins... -S'ha dotat de material específic del protocol COVID-19. <p>També es disposarà de termòmetre, mascaretes quirúrgiques i higièniques (espai de consergeria). En les despeses del centre també s'han efectuat tasques de senyalística, cartellera, retolació de vies d'accés, camins d'anada, tornada i parada. A més s'han comprat mampares de separació i viseres homologades. Les aules i banys comptaran amb papereres de pedal per a l'eliminació adequada dels mocadors de paper.</p>
PARTICIPACIÓ I COMUNICACIÓ	<ul style="list-style-type: none"> -És important promoure la participació de tota la comunitat educativa per facilitar la transmissió d'informació. -La comissió COVID-19 deu garantir que la informació sobre els protocols d'actuació i les mesures de prevenció, higiene i promoció de salut implantats al centre. -S'enviarà la informació a totes les famílies. -Es potenciarà l'ús d'infografies, cartells i senyalització que fomenten el compliment i comprensió de les mesures de prevenció i higiene. <p>-L'equip directiu informará en les primeres setmanes d'inici del curs d'aquest protocol i totes les mesures que, la comunitat educativa en conjunt, deuen complir.</p> <p>-Els tutors en la reunió d'inici del curs també recordaran el protocol i totes les mesures que cal complir.</p> <p>-L'AMPA ens ajudarà a difondre tots els acords presos en la comissió COVID19.</p> <p>-Segons la Resolució del 17 de juliol de 2020, les famílies/representants legals/alumnat major de divuit anys hauran d'emplenar una declaració responsable (elaborada per Conselleria), per a garantir el seu compromís amb el compliment de les normes de salut i higiene per a l'alumnat. S'adjunta al final del document.</p> <p>-El centre garantirà establir els elements de retolació, cartellera i senyalització que ajuden a complir tots els protocols dissenyats.</p>
EDUCACIÓ PER A LA SALUT	<p>Els aspectes bàsics que deu incloure són: els símptomes de la malaltia, com actuar davant l'aparició de símptomes, mesures de distància física i limitació de contactes, higiene de mans i mesures de prevenció personal, ús adequat de la mascareta, consciència de la interdependència entre els éssers humans i l'entorn i el foment de la corresponsabilitat en la salut pròpia i en la salut dels altres.</p> <p>-Es tindrà especial atenció en la vigilància de l'absentisme escolar per part dels tutors, fent un seguiment dels motius d'aquest</p>
	<p>-En les programacions i projectes d'aula deurà incloure's el tractament transversal de l'educació per a la salut, treballant aspectes propis del COVID19 (anteriorment assenyalats).</p> <p>-Els tutors de cada grup, registraran les faltes en ITACA. Només es detecte un cas d'absentisme escolar,</p>



**GENERALITAT
VALENCIANA**

Conselleria d'Educació,
Cultura i Esport

IES LA MURTA

Codi de centre: 46024953

Alzira



Unió Europea

Fons Social Europeu

L'FSE inverteix en el teu futur

deurà comunicar-se a la família/ representants legals. Si aquest persisteix, s'informarà a la direcció d'estudis per iniciar el protocol del pla d'absentisme, en coordinació amb Serveis Socials.

**SERVEI DE
FOTOCOPIES**

-L'alumnat que necessite fer fotocòpies disposarà de la màquina fotocopiadora del hall, però haurà de desinfectar-se les mans abans d'utilitzar-la.

**SERVEI DE
SECRETARIA**

-Per a fer qualsevol tràmit amb secretaria s'haurà de demanar cita prèvia trucant al telèfon del centre.

ASCENSOR

-Es prioritza l'ús dels ascensors per a les persones amb mobilitat reduïda. L'ocupació màxima serà d'una persona en cas de persones adultes i dues persones en cas de menors i acompanyant.

CONSELLERIA DE SANITAT I CONSELLERIA D'EDUCACIÓ:

PROTOCOL DE PROTECCIÓ I PREVENCIÓ DAVANT LA TRANSMISSIÓ I CONTAGI

A.INFORMACIÓ

- Es dissenyaran i implementaran activitats d'informació i formació sobre la COVID-19 i les mesures de protecció, prevenció i promoció de salut a l'alumnat. Es divulgarà la informació necessària a tota la comunitat educativa, incloses les famílies. Les famílies rebran informació per diferents vies: reunió amb la direcció telemàtica, per telèfon o correu sobre el pla de contingència del centre.
- Els continguts bàsics d'aquestes accions han d'abordar: els símptomes de la malaltia, com cal actuar davant l'aparició de símptomes, mesures de distància interpersonal, higiene de mans i altres mesures de prevenció personal, ús adequat de mascareta, interacció entre els éssers humans i l'entorn, foment de la corresponsabilitat en la salut pròpia i la dels altres i prevenció de l'estigma.
- Es recomana realitzar un recordatori al començament del matí sobre les mesures bàsiques fins que les noves rutines siguin assumides per la comunitat escolar.
- Es demanarà la implicació a les famílies, representants legals apel·lant a la seua responsabilitat per a evitar que els menors acudisquen als centres educatius quan hagen tingut contacte estret amb un cas sospitós o confirmat o presenten símptomes compatibles amb COVID-19.
- Es disposen cartells informatius en tot el centre de treball, especialment en les zones d'accés/eixida i zones comunes sobre higiene de mans, etiqueta respiratòria i distància de seguretat.
- Es fomenta l'ús d'infografies, de cartells i de senyalització que fomenti el compliment i comprensió de les mesures de prevenció i d'higiene. Es cuida que aquesta informació es mantinga actualitzada en el cas que canvien les indicacions de les autoritats sanitàries. Es disposa de cartellera per a zones comunes.
- Es disposa de cartellera per a recordar l'aforament màxim permés i la prioritat d'ús de l'ascensor per una persona, i especialment, per a persones amb dificultat de mobilitat, embarassades, etc.,
- Se senyalitza en el sòl la distància d'espera.

**B.MESURES
PER A LA
LIMITACIÓ O
CONTROL DEL
CONTACTE**

1. Quan no s'ha d'acudir al centre educatiu?

- Si es presenta a casa qualsevol simptomatologia (tos, febre -més de 37,5 °C-, dificultat en respirar, etc.) que poguera estar associada amb la COVID-19. En aquest cas s'haurà de contactar amb el telèfon d'atenció a la COVID-19 (900 300 555) i amb el centre de salut (figura en la targeta SIP) que li pertanga.

No s'haurà d'acudir al centre educatiu fins que el professional sanitari de referència confirme l'absència de risc per a la mateixa persona i la resta



INTERPERSONAL

de l'alumnat.

- Si s'ha estat en contacte estret (a una distància menor d'1,5 metres durant un temps de 15 o més minuts amb convivents, familiars i persones que hagen estat en el mateix lloc que un cas mentre aquest presentava símptomes) o s'haguera compartit espai sense mantenir la distància interpersonal amb una persona afectada per la COVID-19, fins i tot en absència de símptomes, en almenys 14 dies.

2. Treballadors o treballadores vulnerables

- Els treballadors i treballadores vulnerables per a COVID-19 (per exemple, persones amb hipertensió arterial, malalties cardiovasculars, diabetis, malalties pulmonars cròniques, càncer o immunodepressió), podran tornar al treball, sempre que la seua condició clínica estiga controlada i ho permeta, i mantenint les mesures de protecció de manera rigorosa, excepte indicació mèdica de no incorporar-se.

3. Que ocorre amb els escolars que presenten condicions especials de salut?

- Podran acudir al centre, sempre que la seua condició clínica estiga controlada i així ho permeta, mantenint mesures de protecció rigoroses, excepte indicació mèdica de no assistir.

4. Mesures organitzatives en el centre educatiu per al manteniment del distanciament interpersonal

- Es recomana realitzar un recordatori a l'inici del matí sobre les mesures bàsiques fins que les rutines siguen assumides.
- Es recordaran a l'entrada i eixida del centre les indicacions sobre: horari d'entrada, acompanyament de pares i mares a l'entrada, mitjans de protecció respiratòria adequats per a estar en el centre, desinfecció de mans a l'entrada...
- S'informarà a través de diversos mitjans sobre: les mesures d'higiene personal, periodicitat de la rentada de mans en el centre, mesures d'etiqueta respiratòria, la necessitat d'evitar compartir objectes (material escolar) o establir neteja després de l'ús d'útils i/o eines, i distància de seguretat.
- Com a norma general, es mantindrà una distància interpersonal d'almenys 1,5 metres en les interaccions entre les persones de la comunitat escolar en tot el recinte educatiu.

ENTRADES I EIXIDES AL CENTRE EDUCATIU

- Sempre que siga possible s'establiran zones d'entrada i eixida al recinte educatiu diferenciades. A més a més, s'han de programar entrades i eixides escalonades

DESPLAÇAMENTS PEL CENTRE EDUCATIU

- Es reduirà al mínim els desplaçaments de grups pel centre facilitant en la mesura de les possibilitats que siguen els professors els qui acudisquen a l'aula de referència.
- El trànsit de l'alumnat per l'interior de l'edifici i escales es farà de forma ordenada i mantenint la distància de seguretat. Es recomana assenyalar línies.
- Es procurarà l'accés ordenat a les aules, mantenint la distància de seguretat. Es recomana prioritzar, l'ús d'espais a l'aire lliure.
- Es generaran itineraris de recorreguts en els edificis: corredors, ús d'escales, accessos, portes...

REORGANITZACIÓ DELS ESPAIS I GRUPS EDUCATIUS DEL CENTRE

- En Educació Secundària i Batxillerat s'ha reorganitzat els espais per crear grup-aula per tal d'evitar els moviments de l'alumnat.
- Quan el centre considere que és la millor opció per al seu funcionament i per a l'atenció adequada de l'alumnat, es podrà flexibilitzar el màxim de 20 alumnes, i podran arribar, excepcionalment, fins a 25.

Les persones membres dels grups-aula han de conuiu i socialitzar-se, mantenint la distància interpersonal de manera estricta i fer ús de la mascareta.

-L'aforament (nombre de persones que poden estar en la sala) es determinarà



dividint la superfície de l'aula (m2) per 2,25.

ZONES COMUNES

Prioritzar la utilització dels espais a l'aire lliure.

- A fi de mantenir les mesures de distanciament al pati o esbarjo es procurarà:
 - Que tota la comunitat educativa obligatòriament empre les mesures de protecció de mascaretes.
 - Garantir que es respecte la distància de seguretat a l'eixida i retorn a l'aula.
 - Senyalitzar la distribució de l'alumnat per sectors.
 - Reforçar la vigilància a l'hora del pati per a garantir l'atenció adequada a l'alumnat.
 - En l'ús del pati es treballarà continguts saludables per aconseguir patis segurs.
 - Si les condicions meteorològiques no permeten accedir al pati l'alumnat es quedarà en la seua aula sota la vigilància, del l'últim professor/a (15 minuts) amb el qual ha estat i els 15 minuts restants acudirà el professor/a següent que els ha d'atendre. El professorat de guàrdia farà el suport i control dels espais, llocs, i donarà suport al professorat d'acord amb les necessitats. En aquest cas cal procurar mantenir l'aula ventilada durant l'esbarjo.
- Verificar que la distància de seguretat estiga garantida en totes les zones comunes (cantina, lavabos, gimnàs, mitjançant disminució de l'aforament, bé mitjançant escala temporal.

INTERACCIONS AMB PERSONES EXTERNES A L'ORGANITZACIÓ DEL CENTRE EDUCATIU

- Es reduirà el nombre d'interaccions amb personal alié a l'organització i visites al centre d'altres professionals excepte l'estrictament imprescindible.
- Es preveu que a més del personal treballador del centre i de l'alumnat, únicament accediran al centre les persones que es comprove que tenen la cita, en data i hora, i de manera individualitzada, excepte aquells casos en els quals es tracte d'una persona adulta acompanyada per una persona amb discapacitat, menor o major. Indicant-los que romandran en les instal·lacions el temps imprescindible per a la realització de les gestions pròpies del procediment.
- Durant el període de classes els familiars/representants legals no podran acudir al centre per portar cap esmorzar ni material a l'alumne.
- La comunicació amb les famílies i responsables legals de l'alumnat o d'aquests amb el professorat o equip directiu es realitzarà de manera preferent per telèfon, correu electrònic, missatges o correu ordinari i es facilitarà que el màxim de gestions puga realitzar-se de forma telemàtica. Si és necessària l'atenció presencial, s'establirà cita prèvia. Hauran de vindre amb mascareta i rentar-se les mans a l'entrada.

5. Activitats extraescolars i complementaries

- El programa anual d'activitats complementàries i extraescolars del curs 2021-2022 s'ajustarà a l'evolució de la pandèmia COVID-19, i es promouran especialment les activitats complementàries que es desenvolupen fora del centre educatiu.
- Els centres podran organitzar aquestes activitats sempre que es puga garantir la distància mínima interpersonal d'1,5 metres, i que, a més, es dispose d'un registre amb la relació de l'alumnat assistent, de manera que, en el cas de detectar un contagi, es puga fer la traçabilitat sobre les persones que s'haurien d'aïllar.

PROTOCOL PER A LA CANTINA

- Abans de procedir a agafar l'encomanda o menjar s'ha de realitzar una correcta rentada de mans amb aigua i sabó. Hi haurà de repetir-se a la finalització d'aquest. En el bar s'ha de posar a la disposició de l'alumnat/personal del centre dispensadors de gel hidroalcohòlic.



	<ul style="list-style-type: none"> ▪ Reforçar el missatge de no compartir aliments, utensilis ni begudes. ▪ Hi haurà cartells informatius sobre les normes per a les persones usuàries i recordatoris de mesures d'higiene personal (etiqueta respiratòria, llavat de mans, distanciament i ús de mascaretes). ▪ S'organitzarà l'espai de tal forma que es possibilita el compliment de la distància interpersonal d'1,5 m. ▪ Es marcaran i/o se senyalitzaran circuits d'entrada i eixida i llocs d'espera previs al servei. Serà obligatori portar mascareta en els circuits d'entrada i eixida del bar. <p><u>Neteja i ventilació de la cantina:</u></p> <p>-Se seguiran les normes generals de neteja i ventilació i passaran especial atenció en les superfícies de contacte més freqüent.</p> <p>-S'haurà de fer neteja i desinfecció després de cada ús.</p> <p>6. Ús de mascaretes</p> <ul style="list-style-type: none"> ○ Educació Secundària, FP Bàsica i Batxillerat: la mascareta és obligatòria. ○ Ús obligatori en tot moment. ○ Professorat/personal del centre: ús obligatori de la de mascareta. ○ El centre comptarà amb mascaretes quirúrgiques per a utilitzar en el cas que algú inicié símptomes, mentre s'activa el seu aïllament i aplicació de protocol de gestió de casos. A més comptarà amb mascaretes higièniques per al professorat i, en cas de necessitat, per a l'alumnat (oblit, deterioració o altres contingències).
<p>C. MESURES DE PREVENCIÓ PERSONAL</p>	<p>-Rentada de mans de manera freqüent i meticulosa, durant almenys 40 segons amb aigua i sabó de manera preferent. Si no és possible la rentada correcta de mans o de manera complementària, es pot utilitzar la desinfecció durant 20 segons amb gel hidroalcohòlic.</p> <p>-S'ha de tindre en compte que quan les mans tenen brutícia visible el gel hidroalcohòlic no és suficient, i és necessari usar aigua i sabó.</p> <p>-S'assegurarà en tots els lavabos, per a la correcta rentada de mans, aigua, sabó i paper per a l'eixugat de mans. Així com la disposició en diferents punts del centre de gels hidroalcohòlics per a la desinfecció.</p> <p>-S'informarà mitjançant cartells indicadors la correcta tècnica de pràctica d'aquestes mesures.</p> <p>-És molt important designar una persona al centre encarregada de la supervisió dels elements d'higiene en els lavabos, com de l'hidrogel.</p> <p>-Evitar tocar-se el nas, els ulls i la boca. Mantenir, sempre que siga possible les portes obertes mitjançant tascons i altres sistemes per a evitar el contacte de les mans amb les manetes i poms.</p> <p>-En tossir o esternudar, cal cobrir la boca i el nas amb el plec del colze.</p>
<p>D. MESURES PER A LA NETEJA, DESINFECCIÓ I VENTILACIÓ ALS CENTRES</p>	<p>1. Neteja i desinfecció d'instal·lacions</p> <p>1.a. Mantenir un ambient sa en les instal·lacions</p> <ul style="list-style-type: none"> • S'han de ventilar de manera diària les instal·lacions a utilitzar com a mínim durant cinc minuts, abans de l'inici de les activitats. • S'ha de reforçar la neteja dels filtres d'aire i augmentar la ventilació dels sistemes de climatització. • Es col·locarà dispensador de gel desinfectant a les aules i en tots els banys hi haurà dispensadors de sabó i paper. <p>1.b. Neteja de les instal·lacions</p> <ul style="list-style-type: none"> • S'ha d'arbitrar la neteja i desinfecció de les instal·lacions almenys, una vegada al dia, i reforçar-la en aquells espais que el necessiten segons la intensitat d'ús, per exemple en els lavabos i zones comunes. • Es posarà especial èmfasi en superfícies, poms de les portes, taules d'ús comú (biblioteques, etc.), telèfons, ratolins d'ordinador i altres utensilis d'ús compartit. • Els aplics dels llums, botons d'ascensors, baranes i passamans seran també objecte d'atenció i neteja. <p>1.c. Neteja de materials, equips compartits</p>



	<p>Els equips/material/útils compartits es netejaran i es desinfectaran amb dissolució de lleixiu i aigua o amb solució hidroalcohòlica segons el procediment establert. Es reduirà al mínim possible l'ús d'eines o elements comuns que puguen ser compartits amb l'alumnat durant la intervenció educativa o no educativa. En el cas que aquesta mesura no fóra possible s'haurà de desinfectar després del seu ús. Per al cas, que per tractar-se de maquinària específica o materials especials, aquests es desinfectaran atenent les instruccions del fabricant.</p>
	<p>2. Neteja de la roba</p> <p>En el cas que s'empren uniformes o roba de treball, es procedirà a la rentada i a la desinfecció regular d'aquests, recomanant la rentada d'aquests o de la roba utilitzada a la temperatura de 60 °C o en el seu cas, mitjançant cicles de rentada llargs.</p>
<p>E. GESTIÓ DE LA SOSPITA DE CASOS ALS CENTRES EDUCATIUS</p>	<ul style="list-style-type: none"> ■ Tots els centres educatius tindran habilitat un “espai COVID-19” separat, d'ús individual, per a possibilitar l'aïllament de qualsevol persona que iniciï símptomes. ■ Aquesta sala tindrà bona ventilació, es procurarà que en aquest espai hi haja el mínim material possible i s'hagen retirat tots els objectes que puguen dificultar després una bona neteja. Tot el material de protecció haurà de disposar-se dins d'una caixa estanca: mascaretes quirúrgiques per a l'alumne/a i l'adult/a i, per si l'alumne/a no es pot posar una mascareta quirúrgica, mascaretes de protecció FFP2 sense vàlvula, pantalles facials i bates d'un sol ús. A més disposarà d'una paperera amb bossa i a poder ser amb tapa i pedal. ■ Es considerarà que un/a escolar pot ser cas sospitós d'infecció per SARS-CoV-2, segons la definició del Ministeri de Sanitat, quan apareix simptomatologia d'infecció respiratòria aguda d'aparició sobtada que cursa amb els símptomes següents: <ul style="list-style-type: none"> - Els més comuns inclouen: febre, tos i sensació de falta d'aire. - En alguns casos també pot haver-hi disminució del gust i de l'olfacte, calfreds, mal de gola, dolors musculars, mal de cap, feblesa general, diarrea i vòmits. ■ En el supòsit de sospita, per iniciar símptomes al centre, es col·locarà una mascareta quirúrgica sempre que tinga 6 o més anys. La persona adulta que haja detectat el cas serà qui es quede amb l'alumne/a fins que un familiar o tutor/a legal el vaja a recollir. S'evitarà que altres persones adultes del centre educatiu entren en contacte amb l'alumne/a, per a evitar possibles contagis. ■ Se li conduirà a l'espai “COVID-19” i es contactarà amb la família la qual activarà el circuit d'atenció sanitària, contactant amb el seu centre de salut d'atenció primària de referència o telèfon 900300555; i seguint les seues instruccions.
	<ul style="list-style-type: none"> ■ En cas que siga una persona que exerceix el seu treball al centre educatiu es posarà en contacte amb el Servei de Prevenció de Riscos Laborals. ■ Si la persona que inicia símptomes està en una situació de gravetat o té dificultat per a respirar s'avisarà al 112. ■ El centre es posarà a la disposició dels serveis assistencials i de salut pública, per a facilitar la informació que es requereisca per a organitzar la gestió adequada de possibles casos i l'estudi i seguiment de contactes. ■ Des del Centre de Salut Pública s'establirà un protocol d'actuació que indique les mesures de prevenció i control necessàries. ■ Salut Pública serà l'encarregada de la identificació i seguiment dels contactes segons el protocol de vigilància i control corresponent.

<p>ELEMENTS COMUNS</p>	<p>En el cas de tallers, laboratoris i aules d'informàtica, es recomana l'ús individualitzat d'eines, equips, màquines i ordinadors garantit en tot moment la neteja i desinfecció d'aquest equipament després de cada ús si ha de ser</p>
-----------------------------------	--



**GENERALITAT
VALENCIANA**

Conselleria d'Educació,
Cultura i Esport

IES LA MURTA

Codi de centre: 46024953

Alzira



Unió Europea

Fons Social Europeu

L'FSE inverteix en el teu futur

	<p>utilitzat per un altre alumne o una altra alumna de la mateixa classe, o en finalitzar aquesta.</p> <ul style="list-style-type: none"> - -L'alumnat es col·locarà en les taules en llocs predeterminats que ja estan marcats, de manera que es mantinga la distància interpersonal. (Mesura de distàncies i col·locació de seients a 1,2 m). - Els diferents departaments comunicaran si és el cas del protocol establert per a les diferents tasques si ho consideren.
EDUCACIÓ FÍSICA	<ul style="list-style-type: none"> -Abans d'entrar al gimnàs, o començar la classe a les pistes, l'alumnat es desinfectarà les mans amb hidrogel en les zones adequades a l'efecte. -Serà obligatori l'ús de la mascareta fins que el professorat diga el contrari. No serà imprescindible en aquelles activitats d'intensitat moderada-alta, sempre que es pugui mantenir la distància de seguretat i que el professor ho considere. -L'alumnat vindrà canviat de casa (amb la roba esportiva posada de casa). -S'entrarà als vestidors sols per canviar-se al final de classe. S'entrarà per torns i sempre amb mascareta. -Tant al gimnàs com al pati de manera general, es mantindrà la distància de seguretat mitjançant senyalitzacions que s'han fet a terra (creuetes roges al gimnàs i punts blaus al pati) o les indicacions del professorat. - En cas d'utilitzar material, el material serà sempre desinfectat abans de tornar a utilitzar-lo. A més a més, s'intentarà implicar a l'alumnat en la seua desinfecció utilitzant polvoritzadors i paper proporcionat pel professorat. - S'adjunta protocol detallat al protocol COVID-19 del centre.
FCT	<p>S'informa que caldrà seguir els mateixos protocols i les mateixes mesures de protecció que s'hagen establert per al personal treballador en el centre de treball on es desenvolupa la FCT.</p>
PROFESSORAT AL	<p>El professorat d'Audició i Llenguatge haurà de distribuir l'alumnat de manera que, quan es facen tasques de fonació, es garde la distància mínima de seguretat d'1,5 m, per a evitar que es projecten gotes envers el professorat</p>
EDUCADORS D'EDUCACIÓ ESPECIAL	<p>En actuacions realitzades pels educadors d'Educació Especial que comporten imprescindiblement el contacte físic amb l'alumnat que necessita la seua atenció, es planifica realitzar prèviament i posteriorment una higiene de mans adequada, tant l'educador com l'alumnat al qual s'atén i s'empraran guants per a la realització de l'activitat. Guants d'un sol ús que hauran de complir amb la norma UNE-EN ISO 374 amb marcat específic de virus. Es recomana l'ús de protecció ocular (ulleres o pantalla facial UNE-EN 166) en aquelles actuacions en les quals existisca la possibilitat que l'alumnat pugui projectar diferents fluids corporals (saliva, esputs, etc.) o menjar.</p>
AUXILIARS DE CONVERSA	<p>D'acord amb la RESOLUCIÓ de 26 de juliol de 2021, del secretari autonòmic d'Educació i Formació Professional, per la qual s'aproven les instruccions per a l'organització i el funcionament dels centres que imparteixen Educació Secundària Obligatòria i Batxillerat durant el curs 2021-2022</p> <p>5. Altre personal 1. En el cas que el centre dispose d'auxiliars de conversa, aquest personal haurà de tindre en consideració les mesures de prevenció, higiene i promoció de la salut enfront de la COVID-19 per als centres educatius en el curs 2021-2022, establides conjuntament per la Conselleria de Sanitat Universal i Salut Pública i la Conselleria d'Educació, Cultura i Esport.</p>
	<p><u>Per a la realització d'intervencions o proves orals:</u></p> <p>Es garanteix la utilització de màscares tant per a estudiants com per a professorat en tot moment. Durant la realització de les intervencions o proves orals en les quals no siga possible l'ús de màscara, es garanteix entre els</p>



**GENERALITAT
VALENCIANA**

Conselleria d'Educació,
Cultura i Esport

IES LA MURTA

Codi de centre: 46024953

Alzira



Unió Europea

Fons Social Europeu

L'FSE inverteix en el teu futur

**INTERVENCIIONS
PROVES ORALS/
PROVES EN
PAPER**

participants una distància de seguretat ampliada o la utilització de barreres físiques tipus mampares.

Per a la realització d'activitats i proves en paper:

Es garanteix que l'alumnat no faça ús material entre si o amb el personal docent, per la qual cosa l'alumnat que participa és informat que ha d'assegurar-se de disposar de tot el necessari per a la realització de les activitats o proves.

Es garanteix que el lliurament i devolució de les activitats o proves escrites s'organitze de manera que es limite el contacte directe per part de l'alumnat amb el personal empleat públic.

Es garanteix i informa de la importància de la rentada de mans o ús de gels hidroalcohòlics després de la manipulació de folis.



MODEL DE DECLARACIÓ RESPONSABLE

(Emplenar pel/pels representant/s legal/s si l'alumne/alumna és menor d'edat)

Sr./Sra.

[] ,
amb DNI/NIF [] i domicili al carrer/plaça/avinguda
[]
[] , núm. [] de
[] , CP [] , telèfon [] i
correu electrònic [] , i Sr./Sra.
[] ,
amb DNI/NIF [] i domicili al carrer/plaça/avinguda
[]
[] , núm. [] de
[] , CP [] , telèfon [] i
correu electrònic [] ,
representant/s legal/s de l'/la alumne/alumna menor d'edat amb nom i cognoms
[] , matriculat/matriculada
al centre educatiu [] amb
codi de centre [] ubicat a la localitat de []
província de [] durant el curs 2021/2022,

DECLARE/DECLAREM responsablement que:

- Com a representant/s legal/s declare/declarem el meu/nostre compromís amb el compliment de les normes de salut i higiene per a l'alumnat, d'acord amb els protocols determinats en el plan de contingència del centre al que està matriculat/matriculada l'alumne/alumna.
- Em/Ens compromet/comprometem també a controlar diàriament l'estat de salut de l'alumne/alumna a dalt indicat abans d'acudir al centre, mitjançant l'observació de la simptomatologia pròpia de la COVID-19 (tos, febre, dificultat en respirar, etc.) i el mesurament de la temperatura corporal, no acudint al centre en el cas de presentar simptomatologia o una temperatura corporal major de 37,5 °C. Es mantindrà aquesta situació de no assistència al centre, fins que el/la professional sanitari/sanitària de referència confirme l'absència de risc per a l'alumne/alumna al meu/nostre càrrec i per a la resta de l'alumnat del centre.

[] , a [] de [] de 20 []

Signatura representant/s legal/s

Signat: []

Signat: []



GENERALITAT
VALENCIANA

Conselleria d'Educació,
Cultura i Esport

IES LA MURTA

Codi de centre: 46024953

Alzira



Unió Europea

Fons Social Europeu

L'FSE inverteix en el teu futur

(Emplenar per l'alumne/alumna major d'edat)

Sr./Sra.

,

amb DNI/NIF i domicili al carrer/plaça/avinguda

,

, núm. de

, CP , telèfon i

correu electrònic ,

matriculat/matriculada al centre educatiu

amb codi de centre

ubicat a la localitat de província de

durant el curs 2021-2022.

DECLARE responsablement que:

- Com alumne/alumna que subscriu declare el meu compromís amb el compliment de les normes de salut i higiene per a l'alumnat, d'acord amb els protocols determinats en el pla de contingència del centre en el qual estic matriculat/matriculada.
- Controlaré diàriament el meu estat de salut abans d'acudir al centre mitjançant l'observació de la simptomatologia pròpia de la COVID-19 (tos, febre, dificultat en respirar, etc.) i el mesurament de la temperatura corporal, no acudint al centre en el cas de presentar simptomatologia o una temperatura corporal major de 37,5 °C. Mantindré aquesta situació de no assistència al centre, fins que el/la professional sanitari/sanitària de referència confirme l'absència de risc per a mi i per a la resta de l'alumnat.

, a de de 20

Signatura alumne/alumna

Signat:



INFORMACIÓ A LES FAMÍLIES/REPRESENTANTS LEGALS
ACTUALITZACIÓ PROTOCOL PROTECCIÓ I PREVENCIÓ CONTRA LA TRANSMISSIÓ I EL CONTAGI DELS SARS CURS 21/22 08/09/21

1. Indicacions generals

A l'autobús	<ul style="list-style-type: none">- L'alumnat ha de seure sempre al mateix seient.- L'alumnat ha d'accedir a l'autobús per la porta de davant, mantenint una fila d'1,5 metres i de manera que vaguen ocupant els seients de darrere al davant.- Per a baixar de l'autobús, caldrà que baixen en primer lloc les primeres files i seguidament les altres, mantenint la distància d'1,5m.- A l'autobús, l'ús de la mascareta serà obligatori
A casa	<ul style="list-style-type: none">- L'alumnat haurà de prendre's la temperatura a casa. En cas de tindre més de 37,5°C no ha de vindre al centre.- Les famílies han de signar el document de responsabilitat per t- Cal no deixar-se res a casa (material, entrepà, etc) ja que no es permetrà que els pares/mares acudisquen al centre a portar-li'l al seu fill/-a.
Al centre	<ul style="list-style-type: none">- Al centre l'ús de la mascareta serà obligatori.- En entrar al centre, s'haurà de posar el gel hidroalcohòlic que hi haurà a la porta i haurà d'entrar a l'hora establida per evitar aglomeracions.- Tot el personal del centre ha de portar la mascareta.

2. Quan no s'ha d'acudir al centre?

No s'haurà d'acudir al centre quan es presente a casa qualsevol simptomatologia (tos, febre -més de 37,5 °C-, dificultat en respirar, etc.) que poguera estar associada amb la COVID-19.

En aquest cas s'haurà de **contactar amb el telèfon d'atenció a la COVID-19 (900 300 555)** i amb el centre de salut.

No s'haurà d'acudir al centre educatiu fins que el professional sanitari de referència confirme l'absència de risc per a la mateixa persona i la resta de l'alumnat. Tampoc s'ha d'acudir al centre si s'ha d'estar en contacte estret (a una distància menor d'1,5 metres durant un temps de 15 o més minuts) amb convivents, familiars i persones que hagen estat en el mateix lloc que un cas mentre aquest presentava símptomes o s'haguera compartit espai sense mantenir la distància interpersonal amb una persona afectada per la COVID-19, fins i tot en absència de símptomes, en almenys 14 dies.

Una vegada al centre, **si algun alumne presenta símptomes** com febre o tos, per precaució, **l'aïllarem a la sala** que hem preparat al respecte. A continuació **avisarem a la família**. La persona adulta que haja detectat el cas serà qui es quede amb l'alumne fins que vinga el familiar a recollir-lo. **No podrà tornar a casa amb l'autobús si fora el cas.**

3. Quines mesures preventives ha pres el centre?

Entrades i eixides	<ul style="list-style-type: none">- L'arribada serà escalonada (a mesura que vagen arribant a poc a poc).- L'accés al centre serà per tres punts, on hi haurà gel hidroalcohòlic: entrada principal, escales d'emergència i porta de darrere (alumnat usuari de bus).- L'alumnat de primer entrarà a les 7:50 i es dirigirà al pati fins que toque la sirena. La resta entrarà a les 8:00 pels diferents accessos i es dirigirà cap a les aules.- Cadascú pujarà per una escala segons les indicacions.- L'eixida del centre serà per la mateixa que han accedit.
Circulació per corredors	<ul style="list-style-type: none">- El corredor de la planta baixa serà de doble sentit.- La circulació pels corredors està senyalitzada.- Les escales seran de doble sentit.
Dotacions	<ul style="list-style-type: none">- S'ha dotat a l'entrada principal de dispensadors de gel hidroalcohòlic.- S'ha dotat a les entrades de les escales d'emergència de dispensadors de gel hidroalcohòlic.- S'ha dotat d'aparells dispensadors de paper tancats per al banys.- S'han canviat els contenidors del fem dels espais comuns i banys per uns amb tapadora de pedal.- S'ha posat cartelleria per tot el centre sobre les mesures de prevenció.- S'ha dotat de material de neteja per a la desinfecció de les taules, cadires, ordinadors, teclats, ratolins...- S'ha dotat de material específic del protocol COVID-19.
Serveis	<ul style="list-style-type: none">- S'han posat cartells d'higiene de mans i respiratòria.- Hi haurà una persona encarregada de supervisar al llarg del matí els nivells de sabó, gel i paper als dispensadors.- Als serveis solament podrà accedir una, dos o tres persones depenent de la grandària.
Aules materials	<ul style="list-style-type: none">- L'alumnat col·laborarà en la desinfecció de les taules, cadires, teclats, ratolins i altres materials d'acord amb el protocol establert en cada departament si es el cas.- Es desinfectaran els materials emprats específics d'acord amb els protocols de les diferents matèries.- Es desinfectaran teclats i ratolins després de cada classe.- No es pot compartir materials amb altres companys.
Pati	<ul style="list-style-type: none">- A l'hora del pati tot l'alumnat del centre eixirà al pati. El pati estarà dividit per cursos i per zones diferenciades. Solament podran entrar a l'edifici per a accedir a la cafeteria, als serveis i zona de despatxos. Després per a pujar haurà de fer-ho per les diferents portes de pati, escales d'emergència assignades respectant la distància de 1,5m i evitar aglomeracions.- Els dies que faça mal oratge l'alumnat es quedarà a la classe amb el professor/a que estava en l'hora abans del pati i amb personal de suport de guàrdia. Es deixarà eixir de manera escalonada a l'alumnat que necessita anar al servei. L'alumnat anirà a la cafeteria a recollir l'esmorzar si l'ha encomanat a primer hora. L'alumnat que encomane l'esmorzar ho farà a 1a hora en diferents punts habilitats per a l'encomanda (pati i escales d'emergència).

<p>Educació física</p>	<ul style="list-style-type: none"> - Abans d'entrar al gimnàs, o començar la classe a les pistes, l'alumnat es desinfectarà les mans amb hidrogel en les zones adequades a l'efecte. -Serà obligatori l'ús de la mascareta fins que el professorat diga el contrari. No serà imprescindible en aquelles activitats d'intensitat moderada-alta, sempre que es pugui mantenir la distància de seguretat i que el professor ho considere. - L'alumnat vindrà canviat de casa (amb la roba esportiva posada de casa). - S'entrarà als vestidors sols per canviar-se al final de classe. S'entrarà per torns i sempre amb mascareta. - Tant al gimnàs com al pati de manera general, es mantindrà la distància de seguretat mitjançant senyalitzacions que s'han fet a terra (creuetes roges al gimnàs i punts blaus al pati) o les indicacions del professorat. - En cas d'utilitzar material, el material serà sempre desinfectat abans de tornar a utilitzar-lo. A més a més, s'intentarà implicar a l'alumnat en la seua desinfecció utilitzant polvoritzadors i paper proporcionat pel professorat.
<p>Atenció a les famílies</p>	<ul style="list-style-type: none"> - L'atenció a les famílies pels tutors, professorat i direcció serà per telèfon, correu electrònic o Itaca-web-família. Es comunicarà l'horari d'atenció de cadascú.
<p>Servei secretaria</p>	<ul style="list-style-type: none"> - Per a fer qualsevol tràmit amb secretaria s'haurà de demanar cita prèvia trucant al telèfon del centre.
<p>Servei de fotocòpies</p>	<ul style="list-style-type: none"> -L'alumnat que necessite fer fotocòpies disposarà de la màquina fotocopiadora del hall, però s'haurà de desinfectar-se les mans abans d'utilitzar-la.
<p>A les classes</p>	<p>L'alumnat es disposarà en classe de manera que guarden la distància mínima de 1,2 metres. Al sol hi haurà marques perquè posen les taules al lloc corresponent.</p> <ul style="list-style-type: none"> - Les portes i finestres estaran obertes durant tot el matí. - L'alumnat que no canvie d'aula quan sone el timbre haurà de romandre dins l'aula fins que vingui l'altre professo/a no podent eixir al corredor. - L'alumnat no es podrà deixar material d'uns als altres.
<p>Espai COVID</p>	<ul style="list-style-type: none"> - S'ha preparat una sala especial per a aquell alumnat que presenti símptomes associats a la Covid-19 ubicada a la planta baixa.
<p>Servei neteja i desinfecció</p>	<ul style="list-style-type: none"> -El servei de neteja reorganitzarà les tasques per poder fer el pla de neteja i desinfecció requerit, atenent especialment als banys, baranes, canvi de papereres, taules, cadires, escales i supervisió dels mateixos.
<p>Bar-cafeteria</p>	<ul style="list-style-type: none"> - La cafeteria estarà oberta atenent a les mateixes exigències legals que té qualsevol altre bar. - El bar estarà senyalitzat amb doble sentit. -L'alumnat que demane en barra haurà de guardar torn en una cua que serà de doble sentit. - L'alumnat que encomane l'esmorzar a 1a hora haurà de fer-ho en els punts habilitats (pati i escales d'emergència).
<p>Tots els dies</p>	<ul style="list-style-type: none"> - A 1a hora del matí, el professorat farà un recordatori a l'alumnat sobre les mesures bàsiques de prevenció fins que les noves rutines siguin assumides.

4. Alumnat de risc.

L'alumnat que presenta condicions de salut que els fa més vulnerables per a la COVID-19 (com, per exemple, malalties cardiovasculars, diabetis, malalties pulmonars cròniques, càncer, immunodepressió o hipertensió arterial), **podrà acudir al centre**, sempre que la seua condició clínica estiga controlada i així ho permeta, mantenint mesures de protecció rigoroses, **excepte indicació mèdica de no assistir**.

5. Retorn al centre educatiu.

El alumne/a es podrà incorporar al centre educatiu quan haja finalitzat el període de aïllament preventiu indicat pel protocol sanitari vigent.

En cap moment serà necessari un certificat mèdic per a la incorporació al centre educatiu.

6. Declaració responsable.

Les famílies/representants legals hauran de signar una DECLARACIÓ RESPONSABLE on es comprometen a respectar les noves mesures organitzatives i de seguretat.

No respectar les noves normes de circulació, fer un mal ús dels dispositius de hidrogel o no complir les noves instruccions organitzatives serà motiu d'una amonestació.

Davant qualsevol dubte, consulteu amb l'Equip directiu a través de webfamília, correu electrònic o telèfon.

Alzira, 06 de setembre de 2021

La direcció del centre.
IES LA MURTA





ACCÉS PATI

SAE

TALLER TECNO

1 ESO F

CORREDOR B

1 ESO E

1er FPB

2 BAT HUM

2 BAT H-C

B1

B2

B3

B3-b

2 BAT CIENT

DIBUIX

LAB BIO-GEO

CORREDOR A

1 ESO A

1 ESO B

1 ESO C

1 ESO D

A1

A2

A3

A4

ACCÉS PATI

CONSERGERIA

AULA COVID

SALA VISITES 1

SALA VISITES 2

SECRETARI + VICEDIRECCIÓ

CAP D'ESTUDIS

DIRECCIÓ

CAFETERIA

ENTRADA PRINCIPAL

SECRETARIA

aseo prof. 1

aseo prof. 2

SALA DE PROFESSORS

PLANTA BAIXA

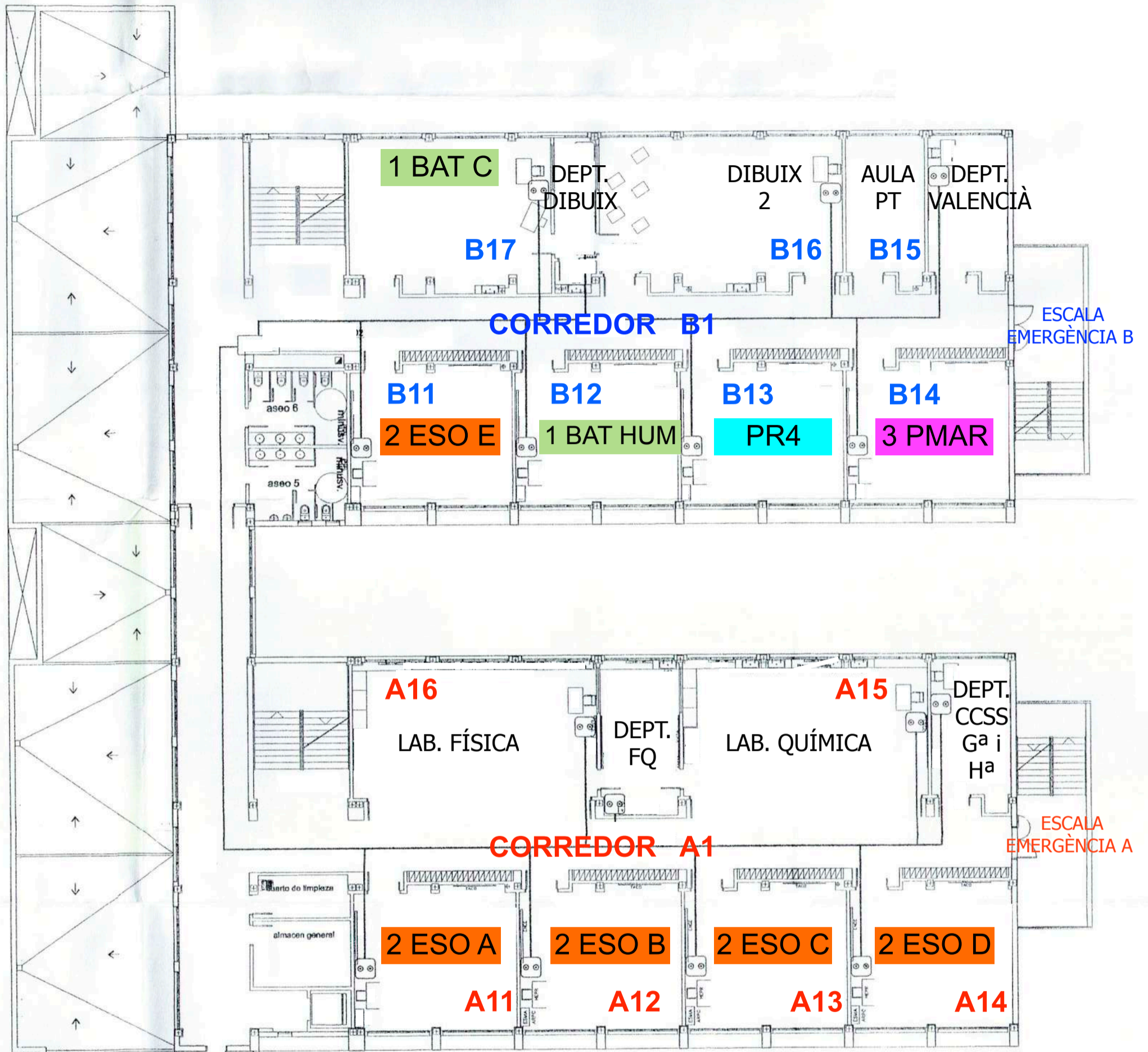

1a PLANTA

2a PLANTA

