

IES · LA  
MORE  
RIA

# ADMISIÓN Y MATRICULACIÓN CURSO 2023-2024

IES LA MORERIA

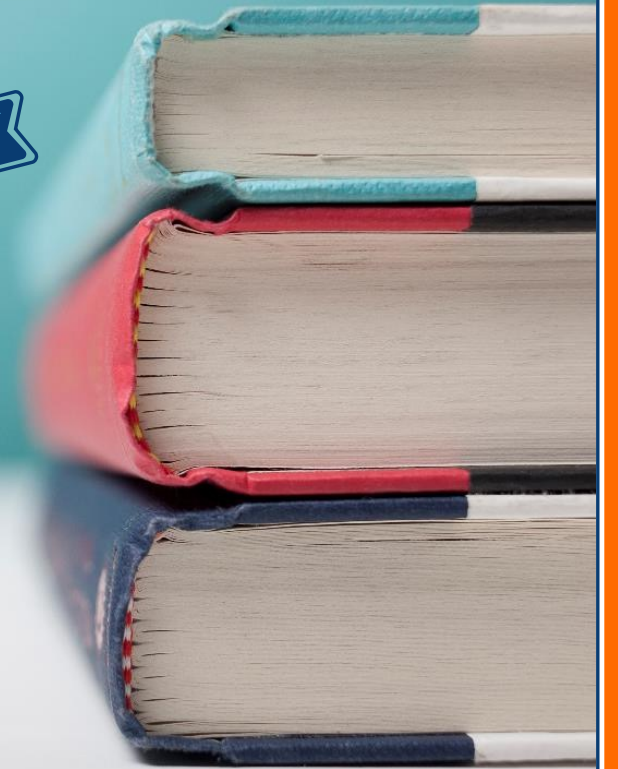
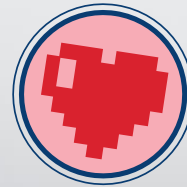

# CALENDARIO ADMISIÓN Y MATRÍCULA 2023-2024

## ESO

### Presentación solicitudes

Del 4 al 12 de mayo

### Requisito académico

Hasta el 28 de junio

### Listados provisionales

10 de julio

(Reclamaciones hasta 12 julio)

### Listados definitivos

19 de julio

### Matrícula telemática\*

Del 19 al 24 de julio

### Matrícula presencial\*

Del 20 al 25 de julio

## BACHILLERATO

### Presentación solicitudes

Del 4 al 12 de mayo

### Requisito académico

Hasta el 4 de julio

### Listados provisionales

13 de julio

(Reclamaciones hasta 17 julio)

### Listados definitivos

24 de julio

### Matrícula telemática\*

Del 24 al 27 de julio

### Matrícula presencial\*

Del 25 al 28 de julio

## FP BÁSICA

### Presentación solicitudes

Del 22 al 30 de mayo

### Requisito académico

Hasta el 29 de junio

### Listados provisionales

5 de julio

(Reclamaciones hasta el 7 julio)

### Listados definitivos

12 de julio

(Reclamación comisión de escolarización 12-14 julio)

### Matrícula presencial\*

Del 13 al 18 de julio

\*\*\*ALUMNADO QUE ESTE CURSO NO ESTÁ MATRICULADO EN EL CENTRO EN ESE NIVEL



## IMPORTANTE

- El alumnado de nuestro centro que acaba 4ESO y quiere seguir en Bachillerato, alumnado que quiera cursar FPB o del resto de cursos que desee cambiar de centro, debe participar del **proceso de admisión telemática**. Es recomendable participar para el alumnado de 4ESO aunque se pretenda estudiar FP, por si no se pudiese acceder a los ciclos deseados.
- El alumnado ya matriculado en el IES La Moreria que no finaliza la ESO o no pretende matricularse en FPB no ha de hacer ningún tramite de momento. Avisaremos de los plazos y proceso de matrícula.
- El alumnado que viene de 6º de Primaria para 1º ESO de los centros públicos adscritos (Maestro Serrano y El Cid) tampoco ha de hacer nada, tienen la plaza reservada y se matricularán directamente. Avisaremos de los plazos y proceso de matrícula.
- El alumnado nuevo que viene de otros centros, tanto para la ESO como para Bachillerato y FPB, sí que ha de participar en el **proceso de admisión telemática**.

**MATRÍCULA TELEMÁTICA**