

# EL DESAFÍO DE LAS PREGUNTAS PARA EL PASO A...

**2º ESO**

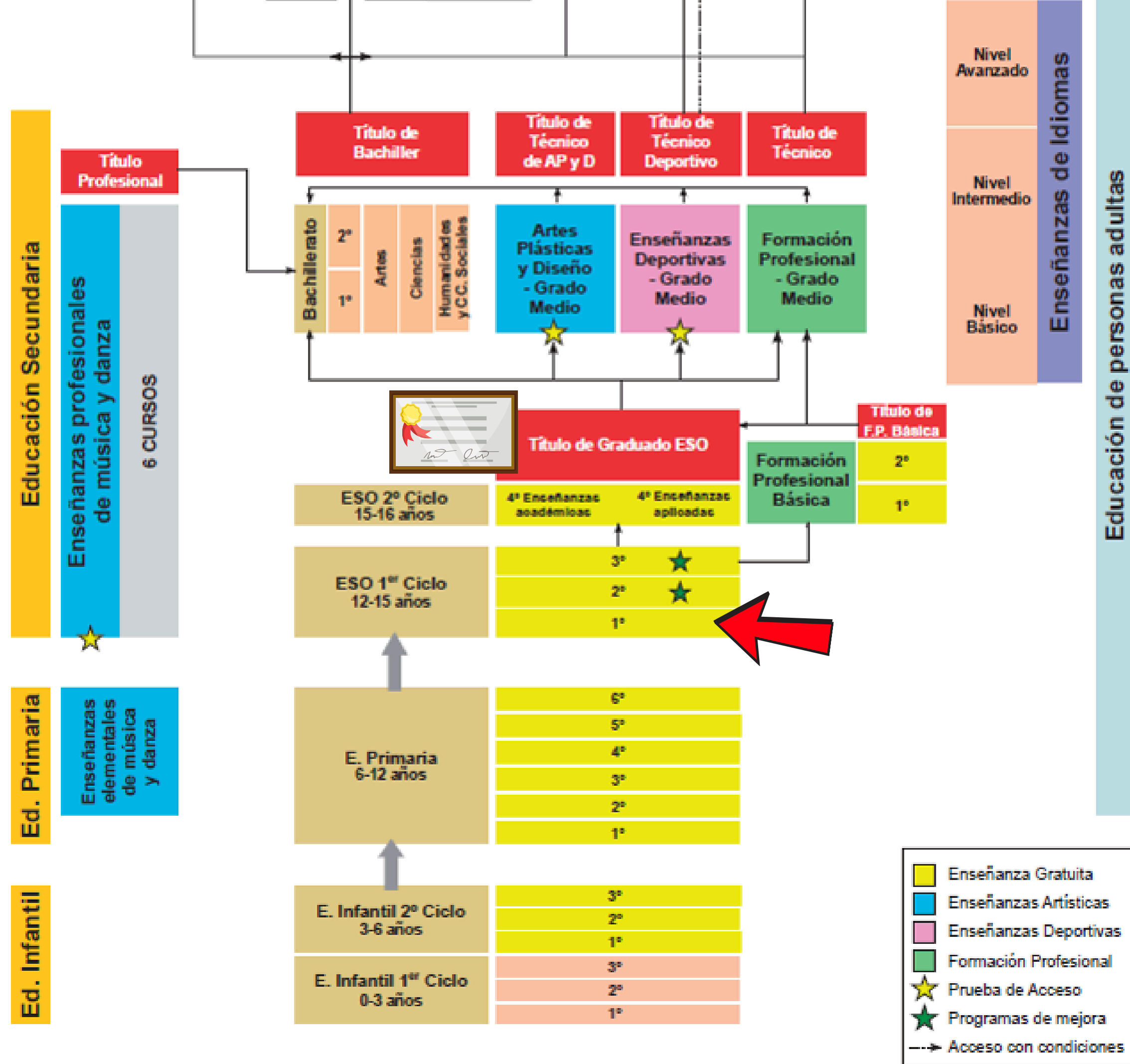





1

¿Con cuantas asignaturas suspendidas puedo pasar a 2º ESO?

# 2ESO

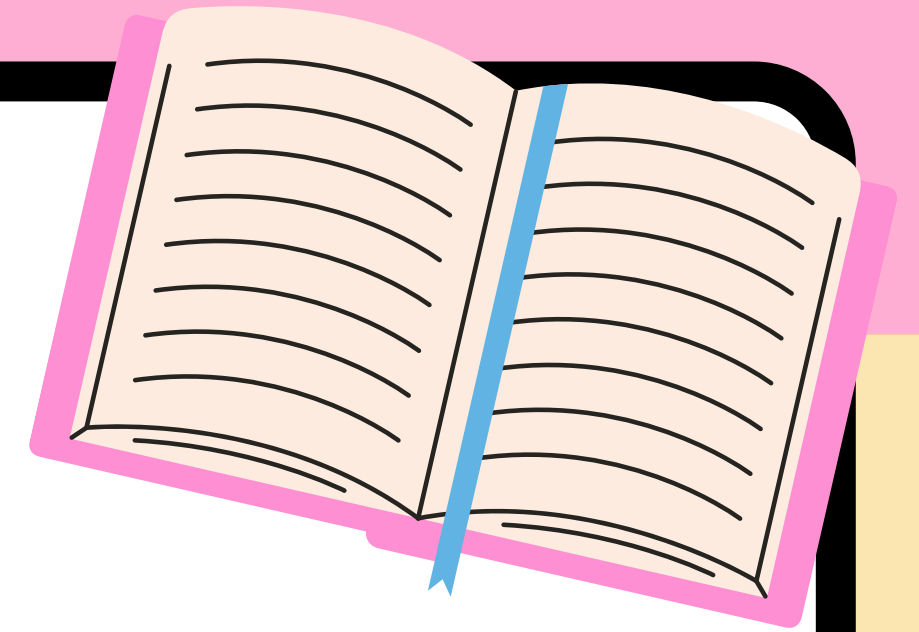

Puedo pasar con :

- 1 o 2 materias suspendidas
- 3 o más materias suspendidas DEDIDE  
EL EQUIPO DOCENTE



2

*¿Cuántas veces puedo repetir en la  
etapa de la E.S.O.?*

# 2ESO

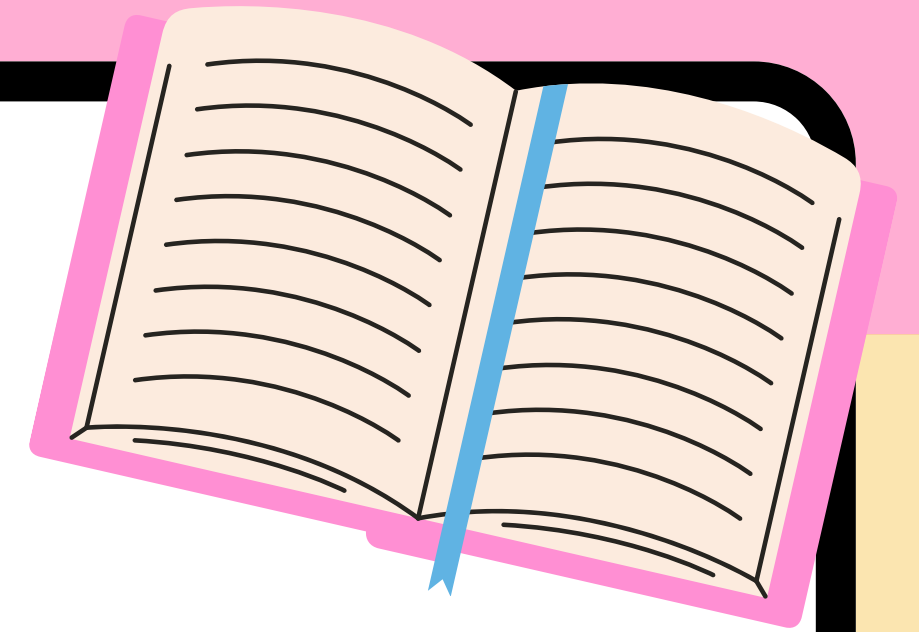

- 2 veces en toda la etapa de la ESO
- 1 vez si ya he repetido en primaria



3

¿Que pasará si paso a 2º ESO con  
asignaturas suspendidas...1, 2, 3 o  
más..?

Si paso a 2º ESO con asignaturas  
suspendidas....

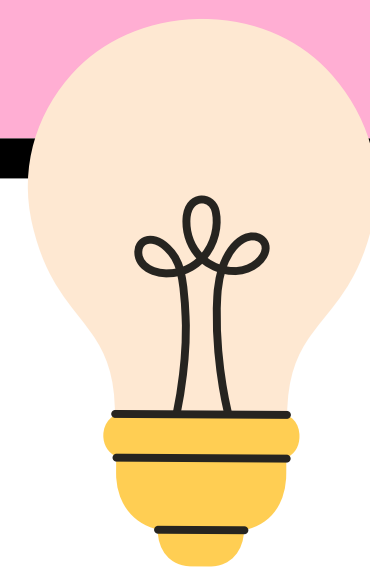

iiiiTENGO QUE RECUPERARLAS TODASiiii

Aunque no tenga esa asignatura el curso que  
viene, como por ejemplo BIOLOGÍA

iEl curso que viene mis profesor@s me dirán  
qué tengo que hacer para aprobarlas!

4

¿Cuántas asignaturas tendré en 2º  
ESO?

# ¡12 asignaturas!

Lengua Valenciana

Geografía e Historia

Inglés/Francés (1era lengua)

Educación física

Matemáticas

Física y Química

Educación Plástica y visual

Religión o Valores

Música

Tutoría

Lengua Castellana

Optativa

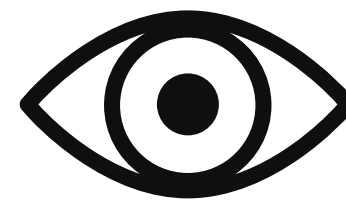

Más las que suspenda  
este curso

### **Materias y horas semanales en 2º de ESO (total de 30 horas):**

- Valenciano: Lengua y Literatura (3h)
- Lengua Castellana y Literatura (3h)
- Lengua Extranjera (4h)
- Geografía e Historia (3h)
- Educación Física (2h)
- Matemáticas (4h)
- Física y Química (3h)
- Música (2h)
- Educación Plástica, Visual y Audiovisual (2h)
- Optativa (2h)
- Religión / Atención Educativa (1h)
- Tutoría (1h)

optativas

2º ESO

<b>MATERIAS OPTATIVAS/MATÈRIES OPTATIVES</b> Se cursará una / <i>Se'n cursarà una</i>		<b>Atención Educativa/Atenció Educativa</b> <b>Religión/Religió</b>	
<b>Marcar 3 opciones en orden de preferencia del 1 al 3/</b> <i>Marca un màxim de 3 matèries per ordre de preferència, (1, 2 i 3).</i>		<b>Se cursará una / <i>Se'n cursarà una</i></b> <b>Elige una de las dos opciones</b> <i>Tria una de les dues opcions.</i>	
	<b>Introducción a la actividad empresarial</b> <i>Introducció a l'activitat empresarial</i>		<b>Religión/ <i>Religió</i></b>
	<b>Robótica I</b> <i>Robòtica</i>		<b>Atención Educativa/ <i>Atenció educativa</i></b>
	<b>Francés/ <i>Francés</i></b> <b>Sólo si has seleccionado inglés como primera lengua extranjera.</b> <i>Només si has seleccionat anglés com a primera llengua estrangera</i>	<b>PRIMERA LENGUA EXTRANJERA</b> <b><i>Primera llengua estrangera</i></b>  <b>Elige una de las dos opciones</b> <i>Tria una de les dues opcions.</i>	
	<b>Inglés/ <i>Anglés</i></b> <b>Sólo si has seleccionado francés como primera lengua extranjera.</b> <i>Només si has seleccionat francés com a primera llengua estrangera.</i>		
	<b>Cultura clásica/ <i>Cultura clàssica</i></b>		<b>Francés/ <i>Francés</i></b>
	<b>Taller de Refuerzo/ <i>Taller de reforç</i></b>		
	<b>Proyecto interdisciplinar</b> <i>Contem amb stop motion</i>		<b>Inglés/ <i>Anglés</i></b>

# INTRODUCCIÓN A LA ROBÓTICA

**Objetivos** | Aprender a programar robots  
Fomento del trabajo en grupo  
Desarrollo resolución problemas

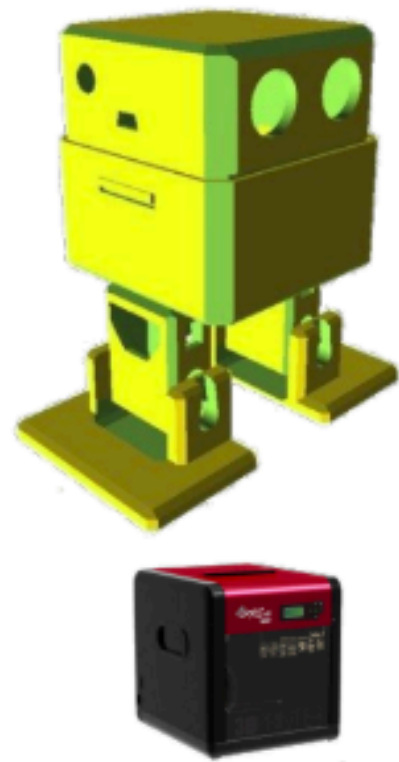

**Medios** | Aulas de informática y tecnología  
Impresoras en 3D y robots  
FreeCAD, S4A, TinkerCAD y Arduino

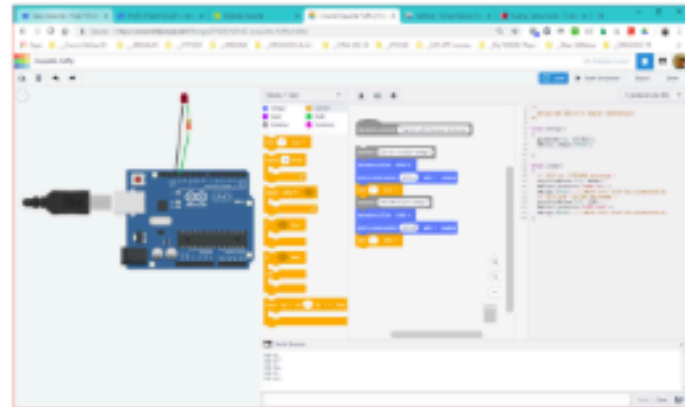

**2º ESO** Proyecto Interdisciplinar  
**OPTATIVA** Tecnología Informática

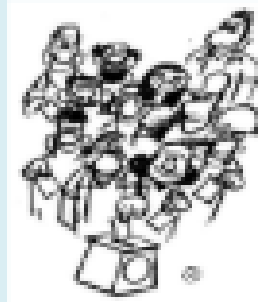

## CULTURA CLÁSICA

(La optativa de la E.S.O.)



EN ESTA ASIGNATURA VERREMOS EL LEGADO QUE NOS HAN TRANSMITIDO ROMA Y GRECIA EN DIVERSOS ÁMBITOS:

- ✓ ¿Conoces el mito de Faetón, Narciso o Dafne?
- ✓ ¿Sabes de dónde proceden las expresiones "dejar de piedra", "cantos de sirena" o "arde Troya"?
- ✓ ¿Sabías que la democracia nació en Grecia?
- ✓ ¿Sabes de dónde procede el símbolo de las farmacias?
- ✓ ¿Conoces alguna de estas letras,  $\alpha$ ,  $\beta$ ,  $\gamma$ ,  $\delta$ ,  $\epsilon$ ,  $\psi$ ,  $\Omega$ ?
- ✓ ¿Sabes el origen de € y \$?
- ✓ ¿Sabías que Vía Láctea y Galaxia es lo mismo y significa "camino de leche"?
- ✓ ¿Sabes de dónde procede el símbolo de NIKE?
- ✓ ¿Sabes por qué al portero se le llama "cancerbero" y al delantero "ariete"?
- ✓ ¿Sabías que la primera huelga fue una huelga sexual?
- ✓ ¿Conoces el origen de los Juegos Olímpicos?
- ✓ ¿Sabías que películas como Percy Jackson, 300 y juegos como God of war se basan en la mitología clásica?

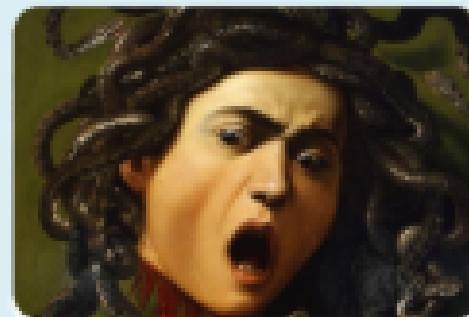

Si la mayoría de tus respuestas es NO tienes muchas cosas que aprender. Puedes elegir esta asignatura desde 1º a 4º ESO. En estos cursos estudiarás mitología, historia, costumbres y muchas cosas más sobre el origen de nuestra cultura y la pervivencia de la Cultura Clásica en nuestros días.

## OPTATIVA 3º ESO: INICIACIÓN A LA ACTIVIDAD EMPRENDEDORA Y EMPRESARIAL (IAEE)



Principio de la LOE-LOMCE.

Competencia CLAVE que los alumnos habrán de alcanzar.

Actividades principalmente PRÁCTICAS, INTERACTIVAS y PARTICIPATIVAS.

CREATIVIDAD e IMAGINACIÓN.

ESTIMULACIÓN de la creatividad, la innovación, la iniciativa personal, autoconfianza, el trabajo en equipo, la asunción de riesgos, resistencia al fracaso, la habilidad para planificar y gestionar proyectos, ayuda a los demás a través de proyectos, ética empresarial.

Reconocer la importancia de las Pequeñas y Medianas empresas de nuestro entorno.



### CONTENIDOS:

- ✓ Autonomía personal, liderazgo e innovación: Autoconocimiento, cualidades del emprendedor, autoempleo, proceso de búsqueda de empleo, derechos y deberes del trabajador, el contrato de trabajo, los riesgos laborales...
- ✓ Proyecto empresarial: Generación y evaluación de una idea de negocio, la empresa, información en la empresa, la contabilidad, documentos de cobro y de pago, la función de producción, la comercial y de marketing...
- ✓ Finanzas: Tipos de empresa, productos financieros y bancarios para pequeñas empresas, los impuestos que afectan a las empresas...



## 2 horas a la semana

Conseguir ser personas capaces de generar su propio puesto de trabajo (autoempleo) y ser excelentes en el puesto de trabajo que ocupen.



5

¿Para qué sirve el Título de la ESO?

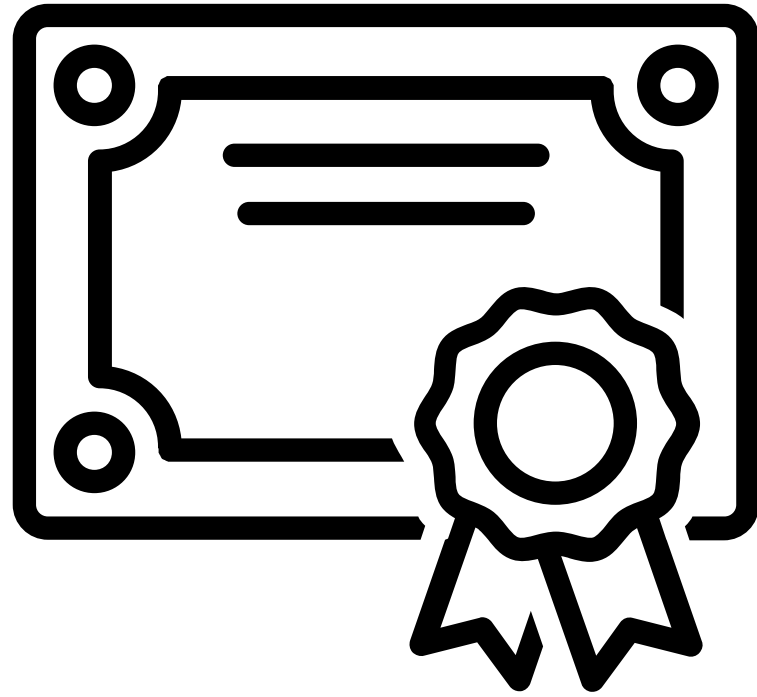

Se puede acceder directamente a estudios de:  
Bachillerato.

Ciclo formativo de Grado Medio de Formación  
Profesional...(piden nota para entrar en todos los  
**ciclos medios**)

Mercado Laboral

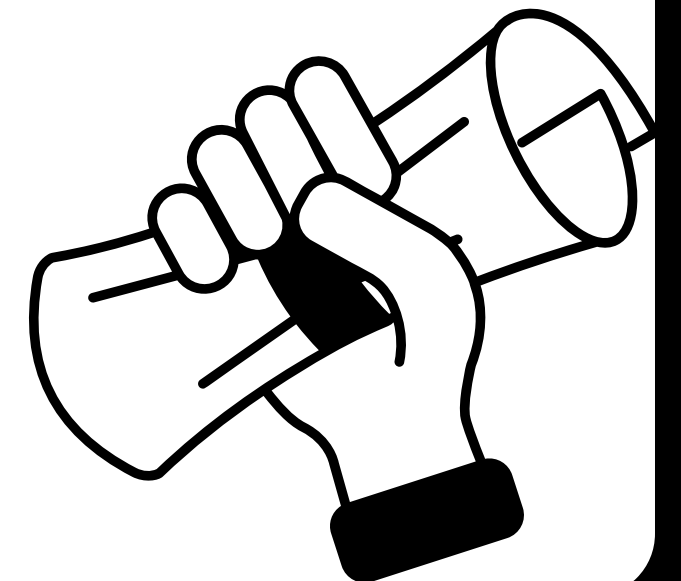



Herramientas que me sirven para  
enfrentar mejor 2º ESO.....

# Las herramientas son importantes, pero lo más importante es tu deseo de utilizarlas y de mejorar

- **Calendario de estudio**

**HORARIO DE ESTUDIO**

HORAS	LUNES	MARTES	MÉRCOLES	JUEVES	VIERNES
14:00 - 16:00	Comer y descansar	Comer y descansar	Comer y descansar	Comer y descansar	Comer y descansar
16:00 - 16:45	Estudiar Matemáticas	Estudiar Matemáticas	Estudiar Matemáticas	Estudiar Matemáticas	Estudiar Lengua
16:45 - 17:30	Estudiar Lengua	Estudiar Ciudadanía	Estudiar Lengua	Estudiar Lengua	Estudiar Francés
17:30 - 18:00	Descanso y merienda	Descanso y merienda	Descanso y merienda	Descanso y merienda	Descanso y merienda
18:00 - 18:45	Estudiar inglés	Estudiar Francés	Estudiar Inglés	Estudiar Música	Estudiar Inglés
18:45 - 19:30	Reposo Francés	Reposo Lengua y Conocimiento del Medio	Estudiar Conocimiento del Medio	Reposo Inglés y Francés	Reposo Conocimiento del Medio

- **Subrayado eficiente de mis notas o apuntes**



- **Técnica del Pomodoro (25/5/25/5)**

**Técnica Pomodoro**



- **Esquemas y mapas conceptuales: repaso diario en casa**

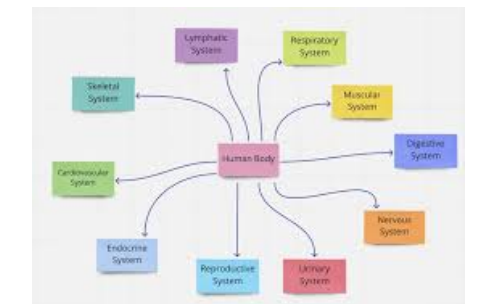

- **Entrega puntual de trabajos y deberes**



- **Buen comportamiento en clase**

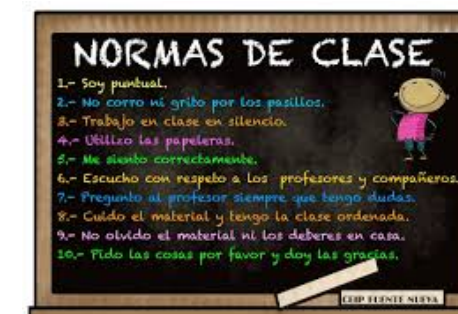



7

Apunta un objetivo para el próximo  
curso....



**Si tenemos dudas...**

Acuérdate de consultar la página web del instituto o hablar con el Departamento de Orientación



<https://portal.edu.gva.es/ieslacanal/es/inicio/>