

# ORIENTACIÓN ACADÉMICA Y PROFESIONAL

**Mi futuro desde 4º ESO**

**CURSO 2025-2026**

**IES JOANOT MARTORELL**



# Contenido de la charla de hoy

- ▣ Opciones al acabar 4º de la ESO.
- ▣ Papel de la familia en la toma de decisiones del alumnado.
- ▣ Estructura de la FP: FPB, CFGM y CFGS.
- ▣ Estructura del Bachillerato.
- ▣ Estructura de los estudios superiores.

# ¿Dónde estamos?

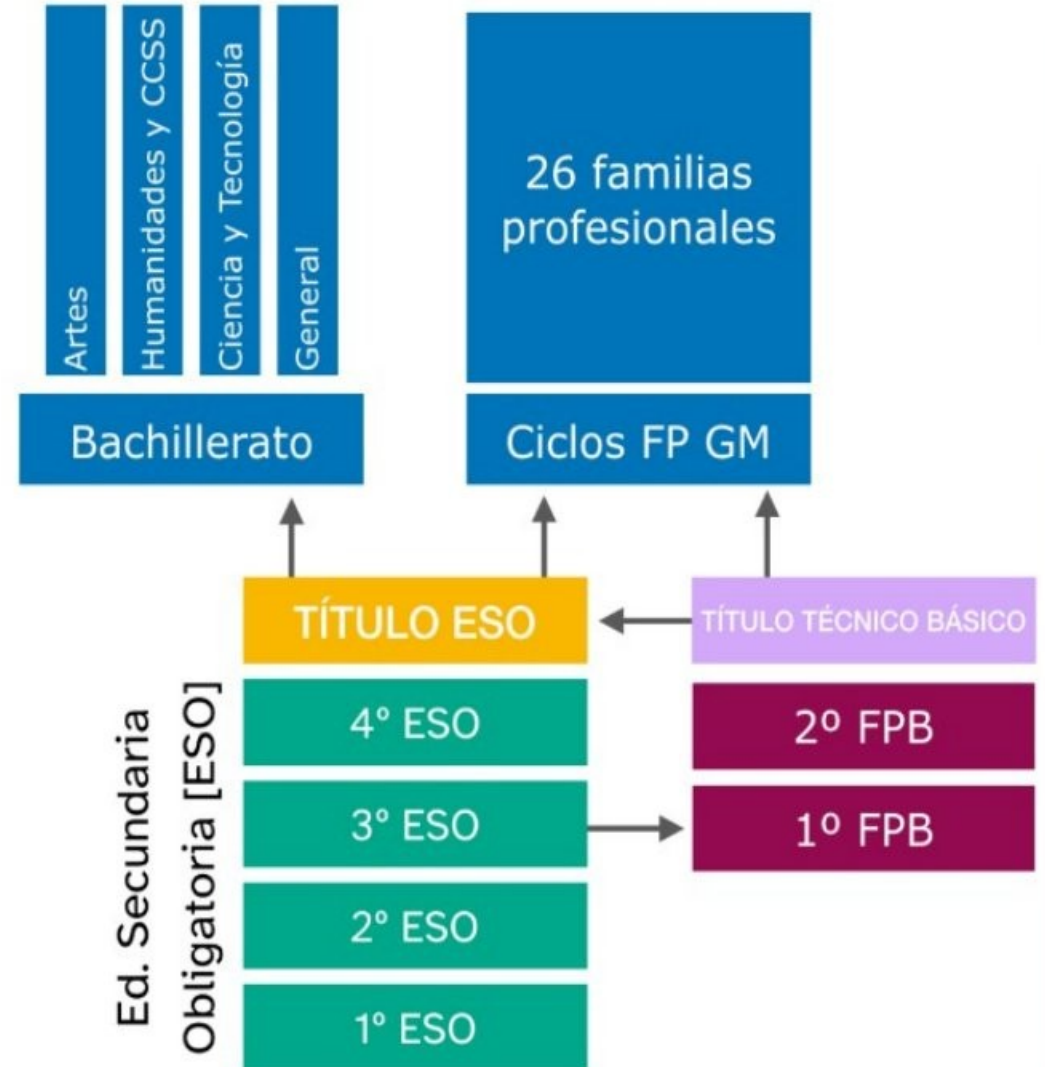
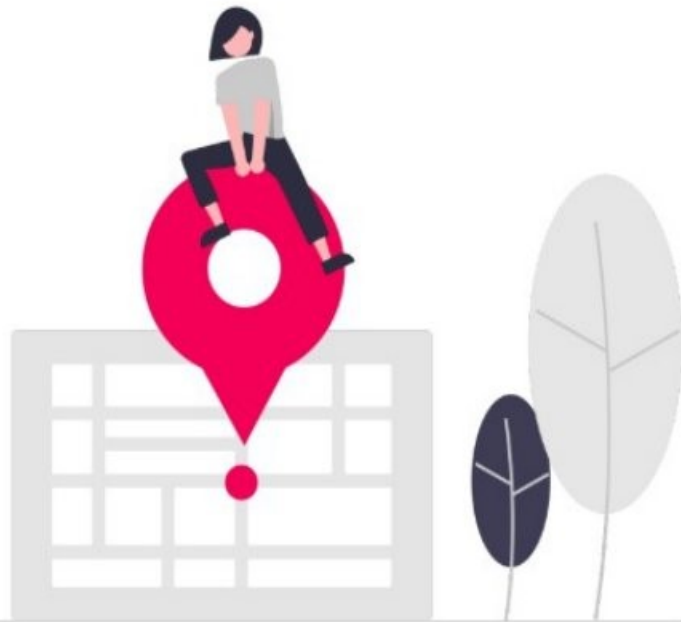

(Decreto 107/2022, de 5 de agosto, del Consell, por el que se establece la ordenación y el currículo de Educación Secundaria Obligatoria. )

- No convocatoria extraordinaria en ESO
- Se puede **repetir dos veces** como máximo a lo largo de la Enseñanza Obligatoria .
- **De forma excepcional** se podrá permanecer un año más en el cuarto curso, aunque se haya agotado el máximo de permanencia, siempre que el equipo docente considere que esta medida favorece la adquisición de las competencias establecidas para la etapa.
- **Titulación:** cuando se hayan logrado las competencias establecidas y conseguido los objetivos de la etapa. La decisión será colegiada por el equipo docente.

# CURSO 2025-2026

(artículo 15 del Real decreto 217/2022: Decreto 107/2022, de 5 de agosto, del Consell, por el que se establece la ordenación y el currículo de Educación Secundaria Obligatoria.)

## Documentos Oficiales:

Consejo Orientador: Propuesta de Titulación, repetición, recomendación académica-profesional...

Certificado oficial: número de años cursados y el nivel de adquisición de las competencias de la etapa.

Título de Graduado en Educación Secundaria Obligatoria único y se expide sin calificación

# Al finalizar 4º ESO...

- Titula el alumnado que tiene todo aprobado.
- Podrás titular con 1 o 2 materias no superadas.
- Las asignaturas pendientes de otros cursos también cuentan para la titulación ¡OJO!
- Tu **nota media de la ESO** te servirá para obtener plaza en ciclos formativos (media de 3º y 4º) y en bachillerato de otros institutos.

*¿Qué nota media esperas tener?*



# DESPUÉS DE 4º ESO

## CON TÍTULO GRADUADO ESO

1. Bachillerato
2. Ciclos Formativos de Grado Medio
3. C.F. Grado Medio de Artes Plásticas y Diseño
4. Técnico Deportivo de Grado Medio
5. Oposiciones
6. Mundo laboral

### **OTROS ESTUDIOS:**

- Enseñanzas Profesionales de Música y Danza.
- Enseñanzas de Idiomas
- Estudios militares, Fuerzas Armadas, Guardia Civil, Policía Nacional

## SIN TÍTULO GRADUADO ESO

1. Repetir 4º ESO si es posible
2. Formación Profesional Grado Básico
3. Prueba de acceso a C.Formativos de G.M. (17años)
4. Formación de Personas Adultas, Prueba para la obtención del Título Graduado en E.S.O. (18 años)
5. SERVEF. LABORA

# IMPORTANTE EN LA TOMA DE DECISIONES

1. **Autoconocimiento**
2. **Circunstancias personales**
3. **Actitudes y capacidades**

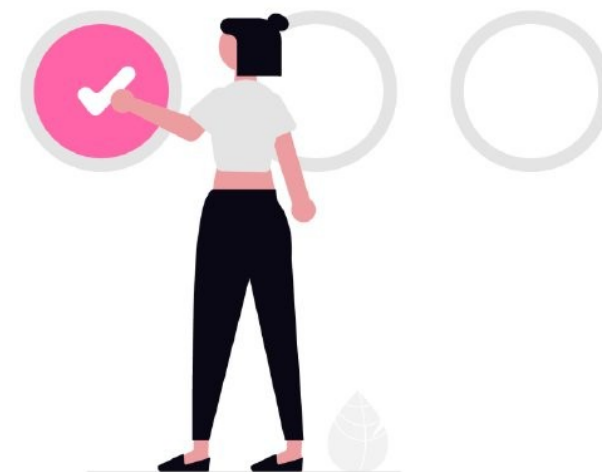

# EL PAPEL DE LA FAMILIA EN LA TOMA DE DECISIONES

**Acompañar** en el proceso de manera respetuosa.

El **protagonista del proceso es vuestro/a hijo/a.**

Dad esa responsabilidad. No decidimos, pero sí tenemos un importante papel:

La familia completa y colabora en el proceso: investiga, aporta información, ayuda a valorar pros y contras...

La familia identifica habilidades, competencias, personalidad, aptitudes...

IMPORTANTE LA **COMUNICACIÓN**

# FASES DEL PROCESO DE ORIENTACIÓN

## Autoconocimiento

Implica adquirir un conocimiento de sí mismo, de sus aptitudes y potencialidades, competencias e intereses.

## Búsqueda de información

Requiere indagar de forma crítica sobre la adecuación laboral.

## Clarificación de dudas

Conlleva el esclarecimiento de los interrogantes que surgen a lo largo del proceso, mediante información válida y contrastada.

## Toma de decisiones

Implica tomar decisiones vocacionales respecto al itinerario académico y/o profesional más adecuado.

# TOMA DE DECISIONES

## ERRORES FRECUENTES

- Elegir sin suficiente antelación.
- Estudiar por estudiar.
- No valorar todas las alternativas posibles.
- Decidir por lo que dicen o hacen los demás.
- Elegir lo fácil.
- Guiarse solamente por las salidas.
- Decidir con prisa.
- No cambiar de IES por miedo a lo desconocido.

# De camino hacia estudios superiores

Hay distintos caminos para llegar a una profesión.

No existe un único camino correcto.

- Cada persona llega a sus estudios y a su profesión por vías diferentes.
- Hay caminos más académicos y caminos más prácticos.
- Todos pueden llevar a seguir estudiando o a trabajar.
- Cuanto antes empieces a informarte, mejores decisiones podrás tomar.
- Elegir con tiempo no te ata, te prepara.

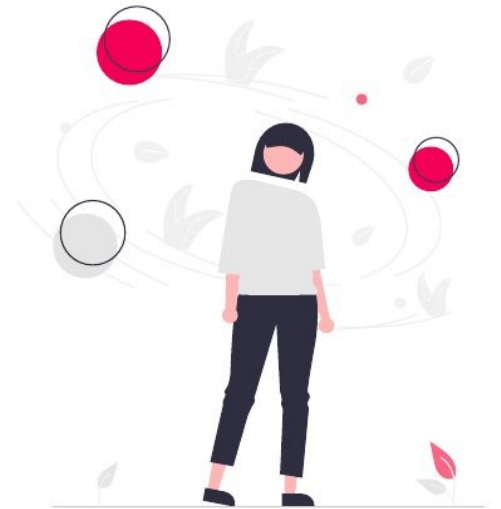



GENERALITAT  
VALENCIANA

**IVAJ**  
Institut Valencià  
de la Joventut



Cofinançat per  
la Unió Europea

> Castellano



**Tens entre 16 i 21 anys?  
Ni estudies ni treballes?**

## **JOVE OPORTUNITAT**

**Orientació  
Emancipació  
Visites a empreses  
Oci educatiu**

**INICI DE NOUS GRUPS EN MARÇ DE 2026. INSCRIU-TE!**  
(Et contactarem abans del començament)

<https://www.joveoportunitat.es/>

[Enlace activo](#)

**Si aun no  
sabes qué  
hacer  
después de  
la ESO...**

**Cuestionarios de intereses  
vocacionales**

**Pregunta a tu tutor, profesores,  
orientadora, familia...**

**Investiga las profesiones de tu  
entorno.**

**Consulta en la web del IES  
Joanot Martorell en  
Orientación, toma de  
decisiones, ORIENTALINE**



## PRESA DE DECISIONS



OrientaLine



QÜESTIONARIS D'INTERESSOS PROFESSIONALS

FPBicle

ORIENTACIÓ I BIAIX DE GÈNERE

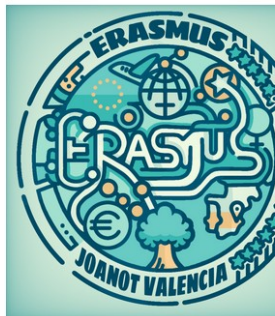



# PRUEBAS DE ACCESO A GRADO MEDIO

RESOLUCIÓN DE 13 DE FEBRERO DE 2026

## Periodo de inscripción

Del 23 marzo al  
31 de marzo

## Requisitos

- Tener 17 años o cumplirlos en el año 2026
- No tener el título de ESO

## Cómo inscribirse

Las solicitudes y resto de documentación se presentarán en el centro examinador en el cual se desea realizar la prueba, presencialmente o por correo electrónico a la secretaría de los centros examinadores.

Se remitirá un único correo electrónico indicando en el asunto del correo las siglas «PAC» seguidas de los «apellidos y nombre» de la persona solicitante, junto con la documentación necesaria.

La dirección del correo electrónico de cada centro está compuesta por `códigodecentro.secretaria@edu.gva.es`

## Realización Prueba

19 mayo  
Y  
20 mayo

## Listado admitidos

En otro centro: 23 abril  
Provisionales: 29-30 abril  
Definitivos: 5 mayo

## Resultados

Provisionales: 2 junio  
Definitivos: 8 junio  
Reclamaciones: 2 junio al 4 junio  
Certificados: 9 junio al 30 junio

# PRUEBA ACCESO A CICLOS FORMATIVOS GRADO MEDIO

Esta prueba será común a todos los ciclos formativos de grado medio y se estructurará en tres partes:

- ❑ **1. Parte Lingüística:** Constará de dos apartados:
  - a) Lengua y Literatura (Castellano o Valenciano, a elegir)
  - b) Inglés
  - **2. Parte Social:** que versará sobre conocimientos de Ciencias Sociales, Geografía e Historia
- ❑ **3. Parte Científico-Matemática-Técnica:** Constará de tres apartados:
  - a) Matemáticas
  - b) Ciencias Naturales
  - c) Tratamiento de la Información y Competencia Digital.

La nota de las materias aprobadas de 4º ESO podrá sustituir a la parte de la prueba correspondiente.

Por esta vía se accede al **15% de las plazas ofertadas (la nota es importante).**

# Hacia la Formación Profesional



Formació Professional  
Comunitat Valenciana

# Formación Profesional

<https://www.todofp.es/que-estudiar.html>



## Información General Grados D

[Volver](#)

**FP:** Grado Básico

**FP:** Grado Medio

**FP:** Grado Superior

Ciclos formativos y cursos de especialización por familias profesionales



### Dirigida a:

Si eres joven y estás estudiando o has realizado una formación del sistema de un grado inferior y deseas continuar formándote.

### ¿En qué consiste la formación?

Los ciclos formativos forman parte del Sistema Educativo. Su formación está vinculada a un perfil profesional, que en función de la complejidad podrán ser de nivel 1, nivel 2 o nivel 3.

Esta formación te permite progresar en el Sistema Educativo, desde el grado básico (nivel 1), a grado Medio (nivel 2) y de éste a grado superior (nivel 3).

Algunos ciclos formativos de grado medio o superior te permiten acceder a una formación de grado E.

### Duración

Entre 1400 y 2540 horas

### Requisitos de acceso

Apartado de [requisitos de acceso](#) de TodoFP.

### Acreditación e itinerario formativo

Cuando la finalices, obtendrás la titulación de Técnico Básico, Técnico o Técnico Superior, según el nivel cursado, dependiendo de la formación de Técnico o Técnico Superior, te permitirá progresar en el sistema accediendo a una formación de grado E para complementar la formación. Con una titulación de Técnico Superior, podrás acceder a las enseñanzas universitarias, con reconocimiento de créditos.





# Formación Profesional

<https://www.todofp.es/que-estudiar.html>

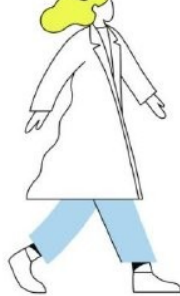

## Qué estudiar

[Volver](#)

Grado A	Grado B	Grado C	Grado D	Grado E
Acreditación parcial de competencia	Certificados de competencia	Certificados Profesionales	Ciclos formativos	Cursos de Especialización
				

**Ciclos formativos y cursos de especialización por familias profesionales**



# CICLOS FORMATIVOS

## CICLOS FORMATIVOS DE GRADO MEDIO

**Se accede:** con el Graduado en E.S.O. o mediante prueba de acceso con 17 años.

**Duración :** dos cursos

**Titulación: Técnico** en la profesión correspondiente. Certificación homologable en el mercado de trabajo europeo

## CICLOS FORMATIVOS DE GRADO SUPERIOR

**Se accede:** con Bachillerato, mediante prueba de acceso (19 años) o desde el GM.

**Duración :** Dos cursos

**Titulación: Técnico superior** en la especialidad.

# Estructura de la FP: GBFP-GMFP-GSFP

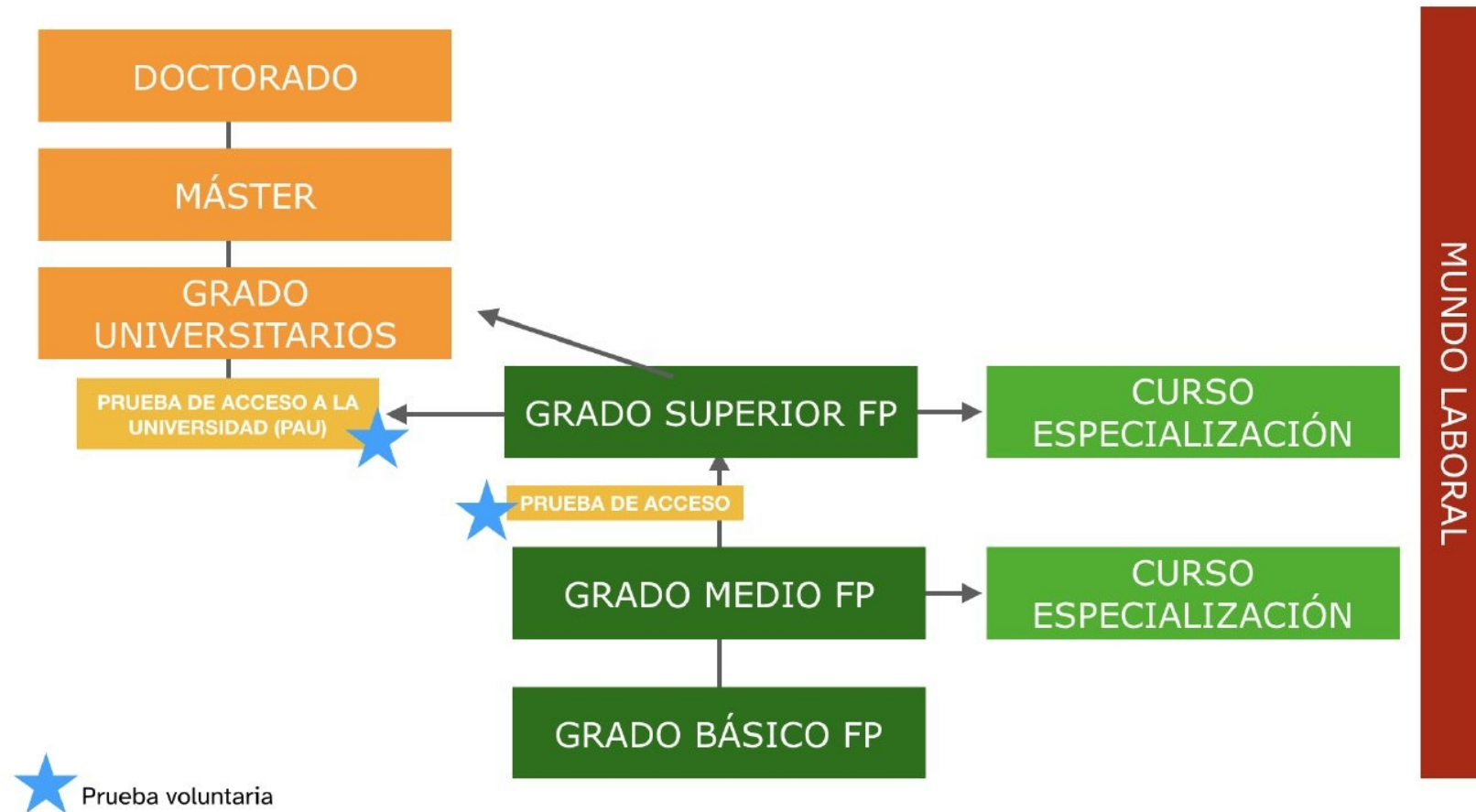

# Perfiles profesionales en los ciclos formativos

Aquí podrá encontrar las ocupaciones para las que capacita cada título de formación profesional organizado por familias profesionales

## Perfiles profesionales en los ciclos formativos

Aquí podrá encontrar las ocupaciones para las que capacita cada título de formación profesional organizado por familias profesionales:

<https://www.todofp.es/orientacion-profesional/notengoclaroqueestudiar/perfiles-profesionales.html>



ACTIVIDADES FÍSICAS Y DEPORTIVAS



ADMINISTRACIÓN Y GESTIÓN

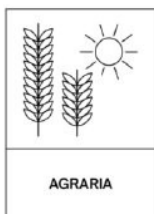

AGRARIA



ARTES GRÁFICAS



ARTES Y ARTESANÍAS



INFORMÁTICA Y COMUNICACIONES



INSTALACIÓN Y MANTENIMIENTO



MADERA, MUEBLE Y CORCHO

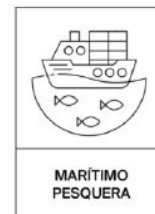

MARÍTIMO PESQUERA

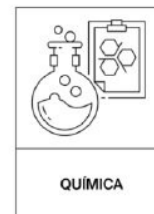

QUÍMICA



COMERCIO Y MARKETING

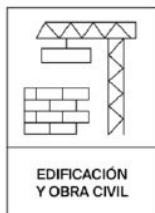

EDIFICACIÓN Y OBRA CIVIL

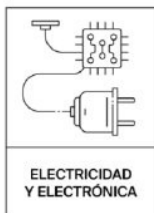

ELECTRICIDAD Y ELECTRÓNICA

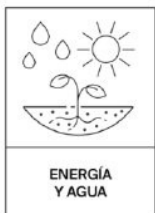

ENERGÍA Y AGUA



FABRICACIÓN MECÁNICA

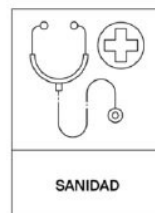

SANIDAD



SEGURIDAD Y MEDIOAMBIENTE



SERVICIOS SOCIOCULTURALES Y A LA COMUNIDAD

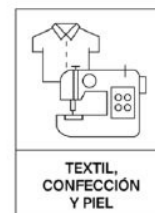

TEXTIL, CONFECCIÓN Y PIEL



TRANSPORTE Y MANTENIMIENTO



HOSTELERÍA Y TURISMO



IMAGEN PERSONAL



IMAGEN Y SONIDO

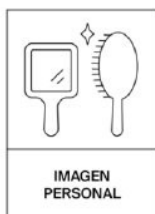

INDUSTRIAS ALIMENTARIAS

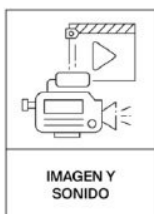

INDUSTRIAS EXTRACTIVAS



VIDRIO Y CERÁMICA



# Información para el acceso a Grado Medio

<https://ceice.gva.es/es/web/formacion-profesional>



Conselleria d'Educació, Cultura, Universitats i Ocupació

Educación y Formación Profesional

ALUMNADO



Oferta formativa



Admisión



Becas



Orientación profesional



Pruebas acceso









Pruebas obtención de título



Seguridad Social

**Admisión, plazos de solicitud, prioridades acceso, etc se publican en el mes de MAYO**

# Dossier de ciclos

		(TÈCNIC BÀSIC)	(TÈCNIC)	(TÈCNIC SUPERIOR)
 <p><b>ACTIVITATS FÍSiques I ESPORTIVES</b></p> <p> <i>On estudiar</i></p>		<ul style="list-style-type: none"> <li>▶ <u>T.P.B. Accés i conservació en instal·lacions esportives</u></li> </ul>	<ul style="list-style-type: none"> <li>▶ <u>T. Guia en el Medi natural i de Temps Lliure</u></li> </ul>	<ul style="list-style-type: none"> <li>▶ <u>T.S. Condicionament Físic</u></li> <li>▶ <u>T.S. Ensenyament i Animació Socioesportiva</u></li> </ul>
 <p><b>ADMINISTRACIÓ I GESTIÓ</b></p> <p> <i>On estudiar</i></p>		<ul style="list-style-type: none"> <li>▶ <u>T.P.B. Informàtica d'oficina</u></li> <li>▶ <u>T.P.B. Servicis administratius</u></li> </ul>	<ul style="list-style-type: none"> <li>▶ <u>T. Gestió Administrativa</u></li> </ul>	<ul style="list-style-type: none"> <li>▶ <u>T.S. Administració i Finances</u></li> <li>▶ <u>T.S. Assistència a la Direcció</u></li> </ul>
 <p><b>AGRÀRIA</b></p> <p> <i>On estudiar</i></p>		<ul style="list-style-type: none"> <li>▶ <u>T.P.B. Activitats agropecuàries</u></li> <li>▶ <u>T.P.B. Agrojardineria i composicions florals</u></li> <li>▶ <u>T.P.B. Aprofitaments forestals</u></li> </ul>	<ul style="list-style-type: none"> <li>▶ <u>T. Aprofitament i Conservació del Medi Natural</u></li> <li>▶ <u>T. Jardineria i Floristeria</u></li> <li>▶ <u>T. Producció Agroecològica</u></li> <li>▶ <u>T. Producció Agropecuària</u></li> </ul>	<ul style="list-style-type: none"> <li>▶ <u>T.S. Gestió Forestal i del Medi Natural</u></li> <li>▶ <u>T.S. Paisatgisme i Medi Rural</u></li> <li>▶ <u>T.S. Ramaderia i Assistència en Sanitat Animal</u></li> </ul>
 <p><b>ARTS GRÀFIQUES</b></p>			<ul style="list-style-type: none"> <li>▶ <u>T. Impressió Gràfica</u></li> <li>▶ <u>T. Postimpressió i Acabats</u></li> </ul>	<ul style="list-style-type: none"> <li>▶ <u>T.S. Disseny i Edició de Publicacions Impreses i</u></li> </ul>

# Información para el acceso a Grado Medio

DGFP | Dirección General Formación Profesional



Ejemplo: 30 plazas

Reserva:

1 plaza diversidad funcional  
1 plaza deportista de élite

Resto (28 plazas)

11,2 Plazas ESO

11,2 Plazas Grado Básico

4,2 Plazas Prueba Acceso

1,4 Plazas Grado Medio

# Cursos especialización

## OFERTA FORMATIVA GRADOS E FP

FAMÍLIA PROFESSIONAL	CURSOS D'ESPECIALITZACIÓ Grau E	
	GRAU MITJÀ (Especialista)	GRAU SUPERIOR (Màster de Formació Professional)
 <b>COMERÇ I MÀRQUETING</b>		<ul style="list-style-type: none"> <li>▶ <u>Posicionament en cercadors (SEU/SEM) i comunicació en xarxes socials</u></li> <li>▶ <u>Redacció de continguts digitals per a màrqueting i vendes</u></li> </ul>
 <b>ELECTRICITAT I ELECTRÒNICA</b>	<ul style="list-style-type: none"> <li>▶ <u>Implementació de xarxes 5G</u></li> <li>▶ <u>Instal·lació i manteniment de sistemes connectats a internet (IoT).</u></li> </ul>	<ul style="list-style-type: none"> <li>▶ <u>Ciberseguretat en entorns de les tecnologies d'operació</u></li> <li>▶ <u>Robòtica col·laborativa</u></li> </ul>
 <b>ENERGIA I AIGUA</b>		<ul style="list-style-type: none"> <li>▶ <u>Auditoria Energètica</u></li> </ul>
 <b>FABRICACIÓ MECÀNICA</b>		<ul style="list-style-type: none"> <li>▶ <u>Fabricació additiva</u></li> </ul>

# Inscripción a FP Grado Medio

- Presentar solicitud en el primer centro que elijamos para realizar estos estudios. En la misma solicitud podemos incluir hasta 5 centros.
- Fecha para la solicitud plaza: suele ser en mayo.
- Prioridad: La obtención de plaza dependerá de la nota media de 3º- 4º ESO (ciclos medios)
- Los ciclos deportivos y de régimen especial: técnico deportivo o enseñanzas artísticas tienen plazos especiales y requieren pruebas específicas de acceso

[Admisión Adminova](#)

# ADMISIÓN Y MATRÍCULA PARA FPB Y CICLOS FORMATIVOS PARA EL CURSO 2026- 2027

## ANNEX VI. Resum del calendari d'admissió i matrícula per al curs 2026-27

	Grau bàsic	Grau mitjà Grau superior	Cursos d'especialització	Grau bàsic 2a oportunitat	Programes formatius qualificació bàsica
<i>Fases d'admissió i matrícula</i>	GB	GM i GS	CE	GB 2a oport.	PFQB
Publicació de l'oferta formativa	4 de maig	4 de maig	4 de maig	4 de maig	23 de juny
Presentació en línia AdmiNOVA de sol·licituds	25 de maig a 2 de juny	20 de maig a 28 de maig	25 de maig a 2 de juny	2 a 8 de juliol	2 a 8 de juliol
Validació i comprovació de duplicitats de sol·licituds	03 a 10 de juny	1 a 10 de juny	3 a 10 de juny	----	9 a 13 de juliol
Introducció de dades pels centres per a la determinació de vacants	15 a 19 de juny	15 a 19 de juny	15 a 19 de juny	15 a 19 de juny	15 a 19 de juny
Fi d'aportació de requisit acadèmic	22 de juny	6 de juliol	2 de juliol	-----	-----
Publicació de vacants	26 de juny	13 de juliol	8 de juliol	1 de juliol	1 de juliol
Llistes provisionals d'admissió	26 de juny	13 de juliol	8 de juliol	21 de juliol	21 de juliol
Reclamacions a les llistes provisionals davant de la direcció o titular del centre	26 a 30 de juny	13 a 15 de juliol	8 a 10 de juliol	21 a 23 de juliol	21 a 23 de juliol
Llistes definitives d'admissió	3 de juliol	20 de juliol	15 de juliol	28 de juliol	28 de juliol
Reclamacions a les llistes definitives davant la Comissió d'Escolarització	3 a 7 de juliol	20 a 22 de juliol	15 a 17 de juliol	28 a 30 de juliol	28 a 30 de juliol
Matriculació presencial	---	----	15 a 22 de juliol	28 a 30 de juliol	----
Matriculació en línia AdmiNOVA	3 a 10 de juliol	20 a 27 de juliol	---	----	28 a 30 de juliol
Validar / gravar el centre les matricules	Fins al 16 de juliol	Fins al 30 de juliol	Fins al 30 de juliol	Fins al 30 de juliol	Fins al 30 de juliol
Publicació de vacants en la web de la DG d'FP	17 de juliol	31 de juliol	31 de juliol	31 de juliol	31 de juliol
Primer acte d'adjudicació de vacants presencial en el centre per estudis	Del 20 al 24 de juliol	Del 3 a l'11 de setembre	Del 3 a l'11 de setembre	Del 3 a l'11 de setembre	Del 3 a l'11 de setembre
Validar / gravar el centre les matricules	Fins al 29 de juliol	Fins al 15 de setembre	Fins al 15 de setembre	Fins al 15 de setembre	Fins al 15 de setembre
Publicació de vacants en la web de la DG d'FP	31 de juliol	16 de setembre	16 de setembre	16 de setembre	16 de setembre
Segon acte d'adjudicació de vacants presencial en el centre per estudis	Del 3 a l'11 de setembre	Del 17 al 23 de setembre	Del 17 al 23 de setembre	Del 17 al 23 de setembre	A partir del 17 de setembre
Validar / gravar el centre les matricules	Fins al 16 de setembre	Fins al 25 de setembre	Fins al 25 de setembre	Fins al 25 de setembre	-----
Publicació de vacants en la web de la DG d'FP	17 de setembre	28 de setembre	28 de setembre	28 de setembre	

ANEXO I

**Calendario de admisión curso 2026-2027.**

<b>Calendario de admisión del periodo ordinario</b>		
<b>Fases del Calendario</b>	<b>Acceso directo</b>	<b>Acceso con prueba</b>
Realización prueba general		28 de mayo
Realización prueba específica		9 y 10 de julio
Solicitud de admisión	1 de junio al 18 de junio	16 de julio al 20 de julio
Publicaciones de listas provisionales admitidos	22 de junio	21 de julio
Reclamaciones de listas provisionales	22 de junio al 26 de junio	21, 22 y 23 de julio
Publicación de listas definitivas admitidos	29 de junio	24 de julio
Matrícula en el centro	Del 14 al 21 julio	Del 24 de julio al 29 julio
Matrícula para lista de espera		30 de julio

<b>Calendario de admisión del periodo extraordinario</b>		
<b>Fases del Calendario</b>	<b>Acceso directo</b>	<b>Acceso con prueba</b>
Lista de vacantes	31 de julio	
Solicitud admisión alumnado	Del 18 septiembre al 22 de septiembre	
Publicaciones de listas provisionales admitidos	23 de septiembre	
Reclamaciones de listas provisionales	Del 23 al 25 de septiembre	
Publicación lista definitiva admitidos	28 de septiembre	
Matrícula en el centro	Del 29 de septiembre al 2 de octubre	

ARTES  
 PLÁSTICAS  
 Y DISEÑO



## Enseñanzas de Artes Plásticas y Diseño

<https://ceice.gva.es/es/web/enseñanzas-regimen-especial/oferta-de-ciclos-formativos>

## Ciclos de grado superior



### TÉCNICAS ESCULTÓRICAS EN PIEDRA

Familia profesional de Escultura



### TÉCNICAS ESCULTÓRICAS (\*\*)

Familia profesional de Escultura



### ESCULTURA APLICADA AL ESPECTÁCULO (\*\*)

Familia profesional de Escultura

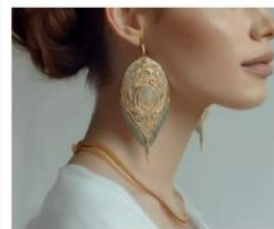

### JOYERÍA ARTÍSTICA

Familia profesional de Joyería del Arte



### GRÁFICA PUBLICITARIA

Familia profesional de Comunicación Gráfica y Audiovisual



### ILUSTRACIÓN

Familia profesional de Comunicación Gráfica y Audiovisual



### FOTOGRAFÍA

Familia profesional de Comunicación Gráfica y Audiovisual



### ANIMACIÓN

Familia profesional de Comunicación Gráfica y Audiovisual



<https://ceice.gva.es/es/web/enseanzas-regimen-especial/oferta-de-ciclos-formativos>



**Enseñanzas Deportivas**

<https://ceice.gva.es/es/web/enseñanzas-regimen-especial/titulaciones>



Atletismo



Hípica



Esgrima



Montaña y escalada



Balónmano



Deportes de invierno



Piragüismo



Baloncesto



Salvamento y socorrismo



Judo y defensa personal



Vela



Fútbol



Fútbol sala



Espeleología



Buceo deportivo

<https://ceice.gva.es/es/web/enseanzas-regimen-especial/titulaciones>

# Puertas abiertas FP

(consultad las páginas web de los distintos centros)

Actividad dirigida a las familias que estén interesados en conocer el CIPFP Ciudad del Aprendiz

31 de marzo de 16:00 a 18:00

Inscripciones: <https://fpaprenent.com/>



[Enlace activo](#)

# Puertas abiertas FP (virtuales)

<https://www.fpmislata.com/wordpress/puertas-abiertas/>



**CIPFP Mislata**  
Centre Integrat Públic  
Formació Professional Superior

Visita nuestras páginas de puertas abiertas. En ellas encontrarás videos que te ayudarán a conocer mejor nuestros ciclos formativos.



con videos explicativos



con videos de los ciclos



con videos de los cursos

# Acceso a la Universidad desde Ciclo Superior

- No es necesario hacer la EBAU, es voluntaria pero te puede ayudar a subir nota.
- Si cursas un ciclo formativo de grado superior puedes solicitar la convalidación de materias de la carrera universitaria. Las convalidaciones se pueden consultar en las distintas universidades.

*por ejemplo...*

Listado de reglas de reconocimiento aplicables a alumnos que deseen reconocer en la U.P.V. los estudios:

158.-Grado en Administración y Dirección de Empresas (2009) de Facultad de Administración y Dirección de Empresas

Por tener los siguientes módulos superados	Se reconoce asignatura/s
- GESTIÓN FINANCIERA (8)	- MATEMÁTICAS FINANCIERAS (11750)
- CONTABILIDAD Y FISCALIDAD (9)	- INTRODUCCIÓN A LA CONTABILIDAD (11736)
- FORMACIÓN Y ORIENTACIÓN LABORAL (13)	- DERECHO DEL TRABAJO (11755)

Por tener los siguientes módulos superados	Se reconoce materia/s
- GESTIÓN DE RECURSOS HUMANOS (7)	- 13,5 Cred. OPTATIVAS TRANSVERSALES (14)
- GESTIÓN LOGÍSTICA Y COMERCIAL (10)	
- PROCESO INTEGRAL DE LA ACTIVIDAD COMERCIAL (4)	
- PROYECTO DE ADMINISTRACIÓN Y FINANZAS (12)	



BACHILLERATO

# BACHILLERATO

Real Decreto  
243/2022. Art. 8  
(Decreto 108/2022 de  
5 Agosto)

## MODALIDADES

Ciencias y Tecnología

Humanidades y Ciencias Sociales

General

Arte

- Artes Plásticas, Imagen y Diseño
- Música y Artes Escénicas



## Bachillerato

Modalidad de estudios no obligatoria.

Carácter preparatorio para cursar estudios superiores.

Se accede con el título de la ESO.  
**Para Bachillerato artístico cuenta la nota!**

## BACHILLERATO

Se estructura en **dos cursos**, con 4 años académicos máximo para su realización en modalidad ordinaria.

**Repetición de 1º** : con más de dos materias pendientes. Se repite el curso entero.

**Repetición de 2º** : sólo con las materias no superadas o se podrá optar por repetir el curso completo.

	1º BACHILLERATO (32h)	2º BACHILLERATO(32h)
5 Materias comunes	Educación Física	Historia de España
	Filosofía	Historia de la Filosofía
	Valenciano: Lengua y Literatura I	Valenciano: Lengua y Literatura II
	Lengua castellana y literatura I	Lengua castellana y literatura II
	Lengua extranjera	Lengua extranjera
3 Materias de modalidad	Materia de modalidad obligatoria 1	Materia de modalidad obligatoria 1
	Materia de modalidad obligatoria 2	Materia de modalidad obligatoria 2
	Materia de modalidad obligatoria 3	Materia de modalidad obligatoria 3
1Materia optativa	Optativa	Optativa
1h Tutoría	Tutoría	Tutoría

# Asignaturas 1º Bachillerato de **Ciencias Sociales**

CARÁCTER	MATERIA	PEPLI	HORAS
Materias comunes	Educación Física	Valencià	3
	Filosofía	Castellà	3
	Valenciano: Lengua y Literatura I	Valencià	3
	Lengua castellana y literatura I	Castellà	3
	Lengua extranjera	Inglés	3
<b>Materia de modalidad</b>	<b>Matemáticas Ciencias Sociales I</b>	<b>Valencià</b>	<b>4</b>
1 Materia optativa	optativa	Castellà	4
	Tutoría	Inglés	1
<b>Asignaturas de modalidad:</b>  Elegir un itinerario	<ul style="list-style-type: none"> <li>- Economía + Historia del mundo contemporáneo.</li> <li>- Economía + Literatura Universal</li> </ul>	<b>Valencià</b>	<b>4+4</b>

# Asignaturas 2º Bachillerato de Ciencias Sociales

CARÁCTER	MATERIA	PEPLI	HORAS
Materias comunes	Historia de España	Castellà	3
	Historia de la Filosofía	Valencià	3
	Valenciano: Lengua y Literatura II	Valencià	3
	Lengua castellana y literatura II	Castellà	3
	Lengua extranjera	Inglés/Francés	3
<b>Materia de modalidad</b>	<b>Matemáticas Ciencias Sociales II</b>	<b>Castellano</b>	<b>4</b>
1 Materia optativa	optativa	Valencià	4
	Tutoría	Valencià	1
<b>Asignaturas de modalidad:</b>  Elegir un itinerario	<ul style="list-style-type: none"> <li>- Empresa y diseño de modelos de negocio + Geografía.</li> <li>- Empresa y diseño de modelos de negocio + Historia del arte.</li> </ul>	Valencià	4+4

# Asignaturas 1º Bachillerato de Humanidades

CARÁCTER	MATERIA	PEPLI	HORAS
Materias comunes	Educación Física	Valencià	3
	Filosofía	Castellà	3
	Valenciano: Lengua y Literatura I	Valencià	3
	Lengua castellana y literatura I	Castellà	3
	Lengua extranjera	Inglés	3
Materia de modalidad	Latín	Valencià	4
1 Materia optativa	Optativa	Castellà	4
	Tutoría	Anglés	1
Asignaturas de modalidad: Elegir un itinerario	<ul style="list-style-type: none"> <li>- Griego I + Historia del mundo contemporáneo.</li> <li>- Griego I + Literatura Universal</li> </ul>	Valencià	4+4

# Asignaturas 2º Bachillerato de Humanidades

CARÁCTER	MATERIA	PEPLI	HORAS
Materias comunes	Historia de España	Castellà	3
	Historia de la Filosofía	Valencià	3
	Valencià: Lengua y Literatura II	Valencià	3
	Lengua castellana y literatura II	Castellà	3
	Lengua extranjera	Inglés/Francés	3
Materia de modalidad	Latín II	Castellà	4
1 Materia optativa	Optativa	Valencià	4
	Tutoría	Valencià	1
Asignaturas de modalidad: Elegir un itinerario	- Griego II + Geografía - Griego II + Historia del arte.	Valencià	4+4

# Asignaturas de 1º de bachillerato artístico

CARÁCTER	MATERIA	PEPLI	HORAS
Materias comunes	Educación Física	Castellà	3
	Filosofía	Valencià	3
	Valencianà: Llengua i Literatura I	Valencià	3
	Lengua castellana y literatura I	Castellà	3
	Lengua extranjera	Anglés	3
Materia de modalidad	Dibujo Artístico I	Valencià	4
1 Materia optativa	Optativa	Valencià	4
	Tutoría	Valencià	1
Asignaturas de modalidad: Elegir un itinerario	<ul style="list-style-type: none"> <li>- Dibujo técnico aplicado a las artes y el diseño + Proyectos artísticos</li> <li>- Dibujo técnico aplicado a las artes y el diseño + Volumen</li> </ul>	Valencià	4+4

# Asignaturas 2º bachillerato ARTÍSTICO

CARÁCTER	MATERIA	PEPLI	HORAS
Materias comunes	Historia de España	Castellà	3
	Historia de la Filosofía	Valencià	3
	Valencianà: Llengua i Literatura II	Valencià	3
	Lengua castellana y literatura II	Castellà	3
	Lengua extranjera	Anglés	3
Materia de modalidad	Dibujo Artístico II	Valencià	4
1 Materia optativa	Optativa	Valencià	4
	Tutoría	Valencià	1
Asignaturas de modalidad: Elegir un itinerario	<ul style="list-style-type: none"> <li>- Técnicas de expresión gráfico-plàstica+ Fundamentos artísticos</li> <li>- Técnicas de expresión gráfico-plàstica + Diseño</li> </ul>	Valencià	4+4

# Asignaturas 1º Bachillerato de Ciencias

CARÁCTER	MATERIA	PEPLI	HORAS
Materias comunes	Educación Física	Valencià	3
	Filosofía	Castellà	3
	Valenciano:Lengua y Literatura I	Valencià	3
	Lengua castellana y literatura I	Castellà	3
	Lengua extranjera	Inglés	3
Materia de modalidad	Matemáticas I	Valencià	4
1 Materia optativa	Optativa	Castellà	4
	Tutoría	Anglés	1
Asignaturas de modalidad: Elegir un itinerario	<ul style="list-style-type: none"> <li>- Física y Química + Biología, Geología y Ciencias Ambientales</li> <li>- Física y Química + Dibujo Técnico I</li> <li>- Física y Química + Tecnología e Ingeniería I</li> </ul>	Valencià	4+4

# Asignaturas 2º Bachillerato de Ciencias

CARÁCTER	MATERIA	PEPLI	HORAS
Materias comunes	Historia de España	Castellà	3
	Historia de la Filosofía	Valencià	3
	Valenciano: Lengua y Literatura II	Valencià	3
	Lengua castellana y literatura II	Castellà	3
	Lengua extranjera	Inglés / Francés	3
Materia de modalidad	Matemáticas II o Matemáticas aplicadas CC.SS II	Castellà	4
1 Materia optativa	Optativa	Valencià	4
	Tutoría	Valencià	1
Asignaturas de modalidad: Elegir un itinerario	<ul style="list-style-type: none"> <li>- Biología + Física</li> <li>- Biología + Química</li> <li>- Química + Física</li> <li>- Química + Tecnología e ingeniería II</li> <li>- Física + Dibujo Técnico II</li> <li>- Física + Tecnología e ingeniería II</li> </ul>	Valencià	4+4

# Asignaturas 1º Bachillerato General

CARÁCTER	MATERIA	PEPLI	HORAS
Materias comunes	Educación Física	Inglés/Castellà	3
	Filosofía	Valencià	3
	Valencianà: Llengua i Literatura I	Valencià	3
	Lengua castellana y literatura I	Castellà	3
	Lengua extranjera	Anglés	3
Materia de modalidad	Matemáticas generales	Valencià	4
1 Materia optativa	Optativa	Valencià	4
	Tutoría	Valencià	1
Asignaturas de modalidad: Elegir un itinerario	<ul style="list-style-type: none"> <li>- Economía, emprendimiento y actividad empresarial + Biología, Geología y Ciències Ambientales</li> <li>- Economía, emprendimiento y actividad empresarial + Historia del mundo contemporaneo.</li> <li>- Economía, emprendimiento y actividad empresarial + Literatura Universal.</li> </ul>	Valencià	4+4

# Asignaturas 2º Bachillerato General

CARÁCTER	MATERIA	PEPLI	HORAS
Materias comunes	Historia de España	Castellà	3
	Historia de la Filosofía	Valencià	3
	Valencià: Llengua i Literatura II	Valencià	3
	Lengua castellana y literatura II	Castellà	3
	Lengua extranjera	Anglés / Francés	3
<b>Materia de modalidad</b>	<b>Ciencias generales</b>	<b>Castellà</b>	<b>4</b>
1 Materia optativa	Optativa	Valencià	4
	Tutoría	Valencià	1
<b>Asignaturas de modalidad: Elegir un itinerario</b>	<ul style="list-style-type: none"> <li>- Movimientos culturales y artísticos + Biología</li> <li>- Movimientos culturales y artísticos + Geografía</li> <li>- Movimientos culturales y artísticos + Historia del arte.</li> </ul>	Valencià	4+4

## ANEXO VII

**Cuadro resumen del calendario de admisión del alumnado a las enseñanzas de Educación Infantil y Primaria, Educación Secundaria Obligatoria y Bachillerato**  
**FASE ORDINARIA - Curso 2026-2027**

	Constitución Comisiones de Escolarización	Confirmación de plaza escolar	Publicación inicial de vacantes	Presentación solicitudes	Validación solicitudes	Baremación Solicitudes	Duplicidades	Requisito Académico	Publicación vacantes/ Resultado provisional	Presentación telemática reclamaciones	Publicación vacantes/ Resultado definitivo	Matrícula telemática	Matrícula presencial	Matrícula lista espera
Alumnado adscrito		Del 9 al 23 <sup>(iii)</sup> de marzo											Del 22 al 30 de junio	
Admisión a Ed. Infantil y Ed. Primaria	Hasta el 23 de marzo		7 de mayo	Del 7 al 18 <sup>(ii)</sup> de mayo	Del 18 <sup>(iii)</sup> al 26 de mayo	Del 18 <sup>(iii)</sup> al 29 de mayo	Del 18 <sup>(iii)</sup> de mayo al 1 de junio	-	4 de junio	Hasta el 8 de junio	18 de junio	Del 18 al 29 de junio	Del 18 de junio al 2 de julio	Del 3 al 9 <sup>(iii)</sup> de julio
Admisión a ESO	Hasta el 23 de marzo		21 de mayo	Del 21 de mayo al 1 <sup>(ii)</sup> de junio	Del 1 <sup>(ii)</sup> al 5 de junio	Del 1 <sup>(ii)</sup> al 10 de junio	Del 1 <sup>(ii)</sup> al 11 de junio	Del 15 al 29 de junio <sup>(iv)</sup>	15 de junio	Hasta el 17 de junio	2 de julio	Del 2 al 7 de julio	Del 2 al 8 de julio	Del 9 al 15 <sup>(iii)</sup> de julio
Admisión a Bachillerato	Hasta el 23 de marzo		21 de mayo	Del 21 de mayo al 1 <sup>(ii)</sup> de junio	Del 1 <sup>(ii)</sup> al 5 de junio	Del 1 <sup>(ii)</sup> al 10 de junio	Del 1 <sup>(ii)</sup> al 11 de junio	Del 15 al 29 de junio <sup>(iv)</sup> y del 1 al 7 de julio <sup>(iv)</sup>	1 de julio	Hasta el 3 de julio	9 de julio	Del 9 al 14 de julio	Del 9 al 15 de julio	Del 16 al 21 <sup>(iii)</sup> de julio
Admisión a CEE y UECO				Del 7 al 18 <sup>(ii)</sup> de mayo										

<sup>(i)</sup> Finalizará a las 10:59 h. del día indicado<sup>(ii)</sup> Comenzará a las 11:00 h. del día indicado<sup>(iii)</sup> Finalizará a las 14:00 h. del día indicado<sup>(iv)</sup> La entrega del requisito académico aportado por el solicitante en el centro solicitado en primera opción deberá realizarse antes del último día indicado

## Propuestas en encuesta de preferencias

# MATERIAS OPTATIVAS PARA 1º BACHILLERATO

Elegir una:

- Biología Humana y de la Salud
- Dibujo artístico I
- Gestión de Proyectos y emprendimiento
- Psicología
- Francés segunda lengua extranjera
- Programación, redes y sistemas informáticos
- Proyecto de Investigación. Física y Química



# Horario para 1º de Bachillerato

- **Lunes y Martes de 8h a 15:15h**
- **Miércoles, jueves y viernes de 8h a 14h**

**descanso: 10:45h a 11:15h**

**y**

**14h a 14:20h (sólo lunes y martes)**



## Cuestiones a tener en cuenta en BACHILLERATO

- El nivel de exigencia aumenta considerablemente respecto a 4º ESO.
- Son habituales los exámenes globales con más contenido.
- En 2º de Bachillerato aumenta más la presión por la Prueba de Acceso a la Universidad (PAU)
- Estudio más reflexivo, más crítico...

# Necesidades para cursar Bachillerato con éxito

- Estudio sistemático y constancia.
- Alto grado de **MOTIVACIÓN**.
- Dominio de técnicas de Estudio.
- Organización y Gestión del tiempo.  
Importante aprender a distribuir tiempo de estudio, ocio y deporte.
- Gestión de las Emociones, el estrés y la ansiedad.
- **GUSTO POR EL ESTUDIO**



# EL TÍTULO DE BACHILLER DA ACCESO A:

- Estudios universitarios, superando las PAU.
- Ciclo Formativo Superior.
- Grados y estudios superiores de enseñanzas artísticas, después de la superación de una prueba específica.
- Otros estudios (no reglados).
- Inserción en el mundo laboral.
- **IMPORTANCIA DE LA NOTA MEDIA DESDE 1º BACHILLERATO**

# QUÉ BACHILLER ELIJO

Todos los GRADOS UNIVERSITARIOS Y CICLOS DE GRADO SUPERIOR están incluidos en una de estas cinco **RAMAS DE CONOCIMIENTO**:

1. Arte y Humanidades
2. Ciencias
3. Ciencias de la Salud
4. Ciencias Sociales y Jurídicas
5. Ingeniería y Arquitectura



**Cada grado Universitario o ciclo Formativo**, adscrito a una rama de conocimiento está a su vez **vinculada a las asignaturas de modalidad de 2º de Bachillerato**.

Es necesario conocer las ramas, los grados y las asignaturas, y también **cómo pondera cada universidad las materias de 2º de Bachillerato para cada grado**.

La ponderación es la importancia que cada universidad le da a ciertas materias de Bachillerato.

BACHILLERATO MODALIDAD	FORMAC. PROFESIONAL FAMILIA PROFESIONAL	ESTUDIOS UNIVERSITARIOS
<b>CIENCIAS Y TECNOLOGÍA</b>	<ul style="list-style-type: none"> <li>- Agraria</li> <li>- Imagen y sonido</li> <li>- Edificación y obra civil</li> <li>- Electricidad y Electrónica</li> <li>- Fabricación Mecánica</li> <li>- Industrias Alimentarias</li> <li>- Informática y comunicaciones</li> <li>- Transporte y mantenimiento de vehículos</li> <li>- Instalación y mantenimiento.</li> <li>- Química</li> <li>- Sanidad</li> </ul>	<ul style="list-style-type: none"> <li>▪ <b>Ciencias:</b> Biología, Física, Matemáticas, Geología, Química, C. Ambientales, C. del Mar, Biotecnología, Bioquímica...</li> <li>▪ <b>Ciencias de la Salud:</b> Enfermería, Farmacia, Fisioterapia, Medicina, Odontología, Podología, Logopedia, Psicología, Veterinaria, Óptica y Optometría, Nutrición y Dietética, C. Actividad Física y Deporte...</li> <li>▪ <b>Ingenierías y Arquitectura:</b> Arquitectura, I. Aeroespacial, I. Agroalimentaria, I. Civil, I. Industrial, I. Obras Públicas, I. Sonido e Imagen, I. Telecomunicaciones, I. Informática, I. Mecánica, I. Forestal y del Medio natural, I. Geomática y Topografía, I. Química, Tecnología de los Alimentos...</li> </ul>
<b>ARTES</b> - A. PLÁSTICAS, IMAGEN Y DISEÑO - A. ESCÉNICAS, MÚSICA Y DANZA	<ul style="list-style-type: none"> <li>- Artes Gráficas</li> <li>- Imagen personal</li> <li>- Vidrio y Cerámica</li> <li>- Diseño Gráfico</li> <li>- Diseño de interiores</li> <li>- Diseño de moda</li> </ul>	<ul style="list-style-type: none"> <li>▪ <b>A. Plásticas:</b> Bellas Artes, A. Visuales y Diseño, Conservación y Restauración de Bienes Culturales</li> <li>▪ <b>A. Escénicas:</b> Arte Dramático, Estudios Conservatorio, Danza...</li> </ul>
<b>HUMANIDADES Y CIENCIAS SOCIALES</b>	<ul style="list-style-type: none"> <li>- Administración y gestión</li> <li>- Comercio y Marketing</li> <li>- Servicios socioculturales y a la Comunidad</li> <li>- Hostelería y Turismo</li> </ul>	<ul style="list-style-type: none"> <li>▪ <b>Humanidades:</b> Filología Clásica, F. Catalana, F. Inglesa, F. Francesa, F. Hispánica, F. Italiana, Filosofía, Historia del Arte, Historia, Humanidades, Traducción e Interpretación...</li> <li>▪ <b>Ciencias Sociales:</b> Administración y Dirección de Empresas, Comunicación Audiovisual, Criminología, Derecho, Economía, Finanzas, C. Políticas, Relaciones Laborales, Turismo, Sociología, C. Actividad Física y Deporte...</li> </ul>

# Después de Bachillerato

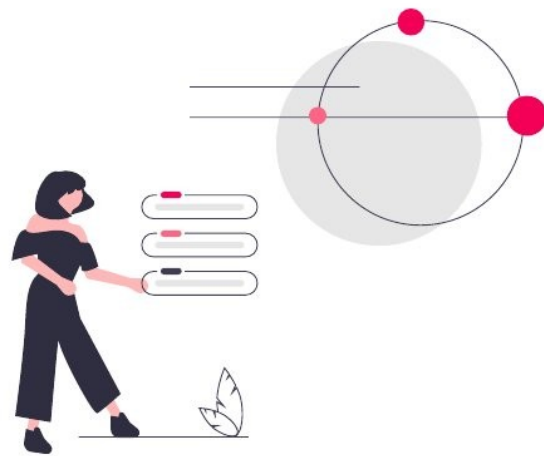

# ¿Cómo es la PAU?

Estructura de la PAU

FASE OBLIGATORIA (general, validez indefinida)	FASE VOLUNTARIA (específica, validez para tres cursos)
<ol style="list-style-type: none"><li>1. Lengua Castellana y Literatura II</li><li>2. Valenciano: Lengua y Literatura II</li><li>3. Idioma extranjero (a elegir: alemán, inglés, francés o italiano)</li><li>4. Hª de España o Hª de la Filosofía: a elegir por el estudiante en la matrícula</li><li>5. Una de las materias específicas obligatorias de la modalidad de bachillerato cursada en 2º de Bachillerato:<ul style="list-style-type: none"><li>• <b>Bachillerato de Ciencias y Tecnología:</b> Matemáticas II o Matemáticas Aplicadas a las Ciencias Sociales II</li><li>• <b>Bachillerato de Humanidades i Ciencias Sociales:</b> Latín II o Matemáticas Aplicadas a las Ciencias Sociales II</li></ul></li></ol>	<p>El estudiante se puede examinar de hasta 3 materias (las haya cursado o no en 2º) o 4 si una de ellas es un idioma extranjero, menos las que se han elegido en la fase obligatoria.</p> <p>De las materias examinadas se valorarán las dos mejores notas (para cada titulación).</p>

# Acceso a la Universidad desde Bachillerato

Fase obligatoria (se supera con >4)

Fase voluntaria (sube nota hasta 4 puntos más)

**NOTA DE ACCESO:** debe ser igual o superior a 5.

60% nota bachillerato + 40% nota de la fase obligatoria + fase voluntaria (x0,1 x0,2)

---

**NOTA DE ACCESO=MÁXIMO 10 PUNTOS**

**MÁXIMO 4 PUNTOS**

---

**NOTA DE ADMISIÓN=MÁXIMO 14 PUNTOS**

0,6 x nota media bachillerato + 0,4 x fase general + fase específica (2 mejores notas x0,1 x0,2) = 14 puntos máximo.

Fórmula: 0,6 NMB + 0,4 CFG + aM1 + bM2

# ¿Cómo es la PAU?

Solo se utilizan para ponderaciones las notas  $\geq 5$ .

Todas las notas de la PAU sirven para ponderar, sean de una u otra fase.

Caducidad de las ponderaciones: a partir del presente curso sirven para 3 procedimientos de preinscripción.  
Ejemplo: En 2028 se podrá utilizar en la Preinscripción la nota final de un ciclo formativo superior obtenido en 2028 junto a las notas de PAU de 2026, 2027 y 2028.

Nueva reserva de plazas para estudiantado con discapacidad con porcentaje menor al 33%, sin aumento de la cantidad de plazas de esta reserva y sin prioridad de este estudiantado respecto al que tiene un porcentaje de discapacidad  $\geq 33\%$ .

# ¿Qué es eso de las ponderaciones?

- La ponderación es la importancia que cada universidad le da a ciertas materias de bachillerato.
- Por eso no es suficiente con conocer los grados universitarios y las materias de la PAU, debes saber que para cada grado, las universidades ponderan de distinta manera las materias de bachillerato.

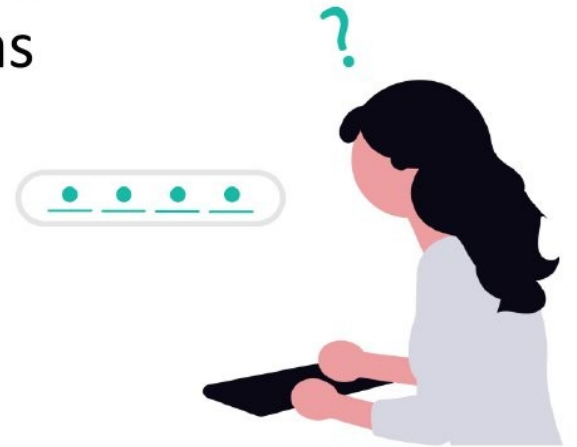

Preinscripción 2026  
(admisión al curso 2026-2027)

	Análisis Musical II	Artes Escénicas II	Biología	Ciencias Generales	Coro y Técnica Vocal II	Dibujo Artístico II	Dibujo Técnico Aplicado a las Artes Plásticas	Dibujo Técnico II	Diseño	Empresas y Diseño de Modelos de Negocio	Física	Fundamentos Aditivos (*)	Geografía	Geología y Ciencias Ambientales	Griego II	Historia del Arte	Historia de España	Historia de la Filosofía	Historia de la Música y la Danza	Inglés, Alemán, Francés e Italiano	Latín II	Lengua castellana y Literatura II	Literatura Dramática	Matemáticas Aplicadas C.Sociales II	Matemáticas II	Movimientos Culturales y Artísticos	Química	Técnicas de Expresión Gráfico-plástica	Tecnología e Ingeniería II	Valencià: Lengua i Literatura II
Administración y Dirección Empresas (UA, UJI, UMH, UPV, UV)			0,1	0,2						0,2	0,2		0,2	0,2									0,2	0,2		0,1	0,2			
Arquitectura Técnica (UA, UJI, UPV)								0,2	0,1	0,1	0,2		0,1	0,2										0,2	0,2	0,2	0,2			
Bellas Artes (UMH, UPV)		0,2				0,2	0,1	0,2	0,2	0,1		0,2	0,1		0,2	0,2						0,2		0,1	0,2	0,2	0,2			
Biología (UA, UV)			0,2	0,1							0,2			0,2										0,1	0,2	0,2	0,2			
Bioquímica y Biología Molecular (UJI)			0,2								0,2			0,1											0,2	0,2	0,2			
Bioquímica y Ciencias Biomédicas (UV)			0,2								0,2			0,1											0,2	0,2	0,2			
Biotecnología (UMH, UPV, UV)			0,2								0,2			0,1											0,2	0,2	0,2	0,1		
Business Intelligence and Analytics / Inteligencia y Analítica de Negocios (UV)			0,1	0,2						0,2	0,2		0,2	0,2										0,2	0,2	0,1	0,2			
Ciencia de Datos (UPV, UV)								0,1	0,1	0,1	0,2													0,1	0,2	0,1	0,1	0,1		
Ciencia de Datos e Inteligencia Artificial (UMH)			0,1	0,1						0,2														0,2	0,2	0,1	0,2			
Ciencia y Tecnología de los Alimentos (UMH, UPV, UV)			0,2	0,2				0,1			0,2			0,2											0,2	0,2	0,2	0,1		
Ciencias y Tecnologías del Mar (UPV) (solo en doble grado)			0,2	0,2							0,2			0,2											0,2	0,2	0,2			
Ciencias Ambientales (UMH, UPV, UV)			0,2	0,2				0,1			0,2			0,2										0,2	0,2	0,2	0,2			
Ciencias de la Actividad Física y del Deporte (UA, UJI, UMH, UV)	0,1	0,2	0,2	0,2						0,2	0,2		0,2		0,1	0,1			0,1		0,1		0,2	0,2	0,2	0,2	0,2			
Ciencias del Mar (UA)			0,2	0,2							0,2			0,2											0,2	0,2	0,2			
Ciencias Gastronómicas (UV)			0,2	0,2						0,2	0,2													0,2	0,2	0,2	0,2			
Ciencias Políticas y de la Administración Pública (UV)									0,2				0,2		0,2	0,1	0,2	0,2				0,2		0,2	0,2	0,1				
Ciencias Políticas y Gestión Pública (UMH)									0,2				0,2		0,2	0,1	0,2	0,2				0,2		0,2	0,2	0,1				
Comunicación Audiovisual (UJI, UMH, UPV, UV)		0,2	0,1				0,2	0,1	0,2	0,2	0,1	0,2	0,2	0,1	0,1	0,2					0,2	0,2	0,2	0,2	0,2	0,1	0,1	0,2	0,2	
Comunicación y Relaciones Públicas (UMH)		0,2		0,2					0,2	0,2		0,2	0,2		0,1	0,2					0,2	0,2	0,2	0,2	0,2	0,2			0,2	
Conservación y Restauración Bienes Culturales (UPV)		0,1				0,2	0,1	0,2	0,2	0,1		0,2	0,1	0,2	0,2							0,2		0,1	0,1	0,1	0,2			
Criminología (UA, UV)			0,2	0,2					0,2				0,2		0,1	0,1					0,2		0,2	0,2	0,2	0,1	0,1			
Criminología y Seguridad (UJI)			0,2	0,2					0,2				0,2		0,1	0,1					0,2		0,2	0,2	0,2	0,1	0,1			
Derecho (UA, UJI, UMH, UV)		0,1							0,2			0,2	0,1	0,1	0,1	0,2	0,2				0,2		0,2	0,1	0,1	0,1	0,1			
Digital Business (UMH)			0,1						0,2	0,2		0,2	0,1	0,1	0,1						0,1		0,2	0,2	0,2	0,1	0,1			
Diseño Arquitectónico de Interiores (UPV)						0,2	0,2	0,2	0,2	0,2	0,2				0,2								0,2	0,2	0,2	0,1	0,1		0,1	
Diseño y Desarrollo de Videojuegos (UJI)							0,2	0,2	0,1	0,2															0,2	0,1	0,1			
Diseño y Desarrollo de Videojuegos y Experiencias Interactivas (UPV)							0,2	0,2	0,1	0,2														0,2	0,1	0,1				
Diseño y Tecnologías Creativas (UPV)		0,2				0,2	0,2	0,2	0,2	0,1		0,2	0,1		0,2	0,2						0,2		0,1	0,1	0,1	0,1	0,1		
Economía (UA, UJI, UV)			0,1	0,2					0,2	0,2		0,2	0,2		0,2	0,2							0,2	0,2	0,2	0,1	0,1	0,1	0,2	
Educación Social (UV)	0,2	0,2	0,2	0,2	0,2	0,2	0,2	0,2	0,2	0,2	0,2	0,2	0,2	0,2	0,2	0,2		0,2	0,2		0,2		0,2	0,2	0,2	0,2	0,2	0,2	0,2	
Enfermería (UA, UJI, UMH, UV)			0,2								0,1														0,1		0,2			
Español: Lengua y Literaturas (UA)		0,2							0,1	0,1		0,2	0,2		0,2	0,2					0,2	0,2	0,2	0,2	0,1	0,1	0,1		0,2	
Estadística Empresarial (UMH)			0,1						0,2	0,2		0,2		0,1	0,1							0,1		0,2	0,2	0,2				
Estudios Árabes e Islámicos (UA)		0,2							0,1	0,1		0,1	0,1		0,2	0,2					0,2	0,2	0,2	0,1	0,1	0,1			0,2	
Estudios Franceses (UA)		0,2							0,1	0,1		0,2	0,1		0,2	0,2					0,2	0,2	0,2	0,1	0,1	0,1	0,1		0,2	
Estudios Hispánicos: Lengua Española y sus Literaturas (UV)		0,2							0,1	0,1		0,2	0,2		0,2	0,2					0,2	0,2	0,2	0,2	0,1	0,1	0,1		0,2	
Estudios Ingleses (UA, UJI, UV)		0,1							0,1	0,1		0,2	0,2		0,2	0,2					0,2	0,2	0,2	0,1	0,1	0,1	0,1		0,2	
Farmacia (UMH, UV)			0,2								0,1														0,2	0,2	0,2			
Filología Catalana (UA, UV)		0,2							0,1	0,1		0,2	0,1		0,2	0,2					0,2	0,2	0,2	0,1	0,1	0,1	0,1		0,2	

Tabla de ponderaciones Curso 2026-2027

## Prueba de acceso a la universidad (PAU)





### Prueba de acceso a la universidad (PAU)

Acceso para mayores de 25, 40 y 45 a1os

### Informaci3n general



#### Informaci3n general

- [Guía PAU 2025-2026](#)  **NOVEDAD**
- [Horario Pruebas de Acceso 2025-2026](#)  **NOVEDAD**
- [Calendario PAU 2025-2026](#)  **NOVEDAD**
- [Instrucciones para la matricula 2024-2025](#) 
- [Preguntas frecuentes PAU](#)

### Exámenes y criterios de correcci3n

### Organizaci3n

### Adaptaciones con necesidades especifcas de apoyo educativo

### Acceso y Admisi3n

### Otras cuestiones de inter3s



<https://universitats.gva.es/es/prova-acces-universitat-pau>

# ¿Qué son las notas de corte?

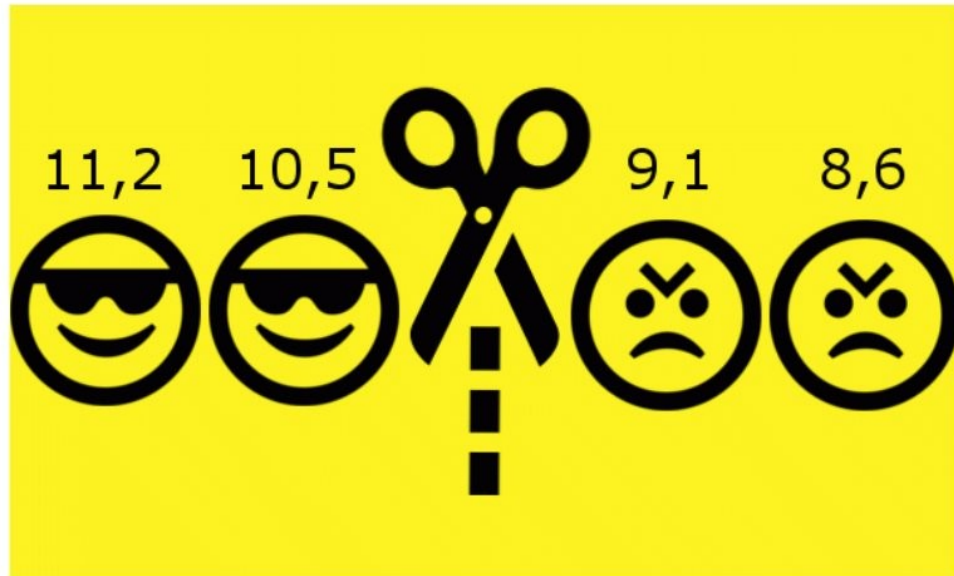

Tiene que ver con la oferta y la demanda de plazas y las notas de acceso de las personas que quieren cursar la misma carrera que tú.

Es diferente cada curso.

Es importante si quieres estudiar en la universidad pública o cursar grados superiores de FP.

# Acceso a la universidad

## Ejemplos de notas de corte

- Grado de enfermería (UV): 11,814
- Grado en trabajo social (UV): 6,91
  
- Grado en Administración y Dirección de Empresas (UV): 9,988
- Grado en Administración y Dirección de Empresas (UPV): 11,588

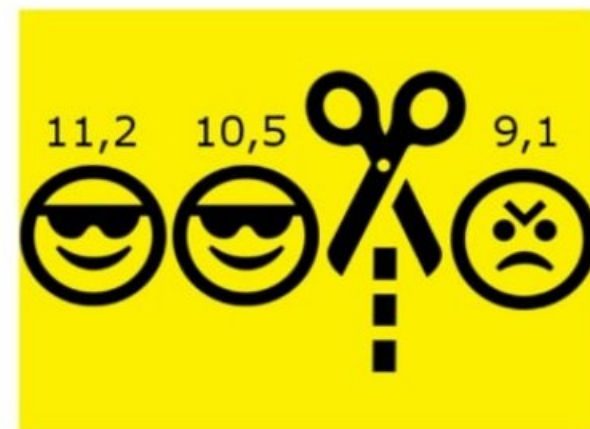

# Ejemplos de notas de corte

Rama de estudios/Titulación	General	M25	M40	M45	Disc.	Dep.	Titul.
<b>Artes y Humanidades</b>							
Grado en Bellas Artes (BBAA)	9,946	5	5	5	5	5	7,48
Grado en Conservación y Restauración de Bienes Culturales (BBAA)	6,512	5	5	5,1	5	5	7,1
Grado en Diseño y Tecnologías Creativas (BBAA)	11,568	5	5	5	5	5	7,3
<b>Ciencias</b>							
Grado en Biotecnología (ETSIAMN)	12,32	5	5	5	5	5	7,94
Grado en Ciencia y Tecnología de los Alimentos (ETSIAMN)	9,51	5	5	5	5	5	5
Grado en Ciencias Ambientales (EPSC)	7,08	5	5	5	5	5	5
Doble grado en Administración y Dirección de Empresas + Ciencia y Tecnología de los Alimentos (ETSIAMN)	10,465	5	5	5	5	5	5
Doble grado en Biotecnología + Ingeniería Agroalimentaria y del Medio Rural (ETSIAMN/ETSIAMN)	11,84	5	5	5	5	5	7,31
Doble Grado en Biotecnología + Química (ETSIAMN/ETSIAMN)	12,674	5,913	5	5	5	10,796	7,58
Doble Grado en Ciencias Ambientales + Ciencias y Tecnologías del Mar (EPSC/EPSC)	9,589	5,98	5	5	5	7,958	5
Doble grado en Ingeniería Agroalimentaria y del Medio Rural + Ciencia y Tecnología de los Alimentos (ETSIAMN/ETSIAMN)	9,969	5	5	5	5	5	5
Doble grado en Ingeniería Forestal y del Medio Natural + Ciencias Ambientales (EPSC/ETSIAMN)	8,69	5	5	5	5	5	5
Doble grado en Ingeniería Forestal y del Medio Natural + Ciencias Ambientales (EPSC/ETSIAMN) Gandia	6,393	5	5	5	5	5	5
Doble grado en Matemáticas + Administración y Dirección de Empresas (ADE/ETSIT)	12,284	5	5	5	5	5	5
Doble grado en Matemáticas + Ingeniería Civil (ETSICCP/ETSIT)	12,385	5	5	5	5	5	5
Doble grado en Matemáticas + Ingeniería Informática (ETSINF/ETSIT)	13,333	5	5	5	11,642	11,325	7,61
Doble grado en Matemáticas + Ingeniería de Tecnologías y Servicios de Telecomunicación (ETSIT/ETSIT)	12,609	5	5	5	5	10,432	8,41
<b>Ciencias Sociales y Jurídicas</b>							
Grado en Administración y Dirección de Empresas (ADE)	11,074	5	5	5	5	5	5
Grado en Administración y Dirección de Empresas (EPSA)	6,629	5	5	5	5	5	5
Grado en Comunicación Audiovisual (EPSC)	10,31	5	5	5	5	5	5

[https://www.upv.es/pls/oalu/sic\\_futuroalumno.notascorte?p\\_idioma=c](https://www.upv.es/pls/oalu/sic_futuroalumno.notascorte?p_idioma=c)

## Curso 2025-2026 : Cupos

- ▷ General: Bachillerato LOE + Ciclos Formativos de Grado Superior + Extranjeros (82% de las plazas)
- ▷ M25 : Mayores de 25 años (3% de las plazas)
- ▷ M40 : Mayores de 40 años (1% de las plazas)
- ▷ M45 : Mayores de 45 años (1% de las plazas)
- ▷ Disc. : Alumnos con discapacidad (5% de las plazas)
- ▷ Dep. : Deportistas de alto nivel (5% de las plazas)
- ▷ Titul. : Titulados (3% de las plazas)

# Cómo elegir las materias de bachillerato

Cada **grado** está adscrito a una **rama de conocimiento** que a su vez está vinculada a las materias de modalidad de **2º de bachillerato** y estas tienen su vinculación con las de **1º de bachillerato**.

Para ayudarte en la toma de decisiones puedes ir contestando a estas preguntas:

1. La rama de conocimiento que me interesa es.....
2. La carrera o carreras que me interesan son.....
3. De las materias de modalidad vinculadas de 2º de bachillerato las que más me interesan son: ..... (me examinaré en la PAU)
4. Las materias de modalidad vinculadas de 1º de bachillerato son: .....

Técnica del cangrejo





# Conocer la universidad

Oferta de grados

Rama de Arquitectura e Ingeniería

Grado en Ciencia de Datos



El Grado en Ciencia de Datos proporciona una sólida base de conocimientos en el ámbito de las matemáticas, la estadística, la informática, la inteligencia artificial, la calidad y el riesgo, los cuales permiten dar respuesta a los diversos desafíos de la sociedad para tomar decisiones basadas en información que nos proporcionan los datos. El grado capacita para elegir, procesar, transformar y extraer conocimiento a partir de grandes volúmenes de datos de índole diversa (estructurados, no estructurados, texto, etc.), así como

Grado en Ingeniería Electrónica de Telecomunicación



El grado en Ingeniería Electrónica de Telecomunicación proporciona una formación generalista en las técnicas y los métodos de la Ingeniería. A la vez, el estructurado adquirir conocimientos específicos además de habilidades conceptuales y prácticas para poderse desarrollar en el mundo profesional. Así, estos estudios abarcan un amplio aprendizaje en el ámbito de la ciencia y la tecnología y en particular de la tecnología aplicada, igualmente, ofrece formaciones económica y empresa.

Grado en Ingeniería Electrónica Industrial



El grado en Ingeniería Electrónica Industrial proporciona una formación generalista en el ámbito de la Ingeniería Industrial, a la vez que permite profundizar en el campo específico de la electrónica industrial. Como estudio es capacitante para el diseño de sistemas electrónicos, para la automatización y control de procesos industriales, como para el diseño de sistemas para la conversión energética y de información, así como también para la gestión de proyectos vinculados a la aplicación y el

Grado en Ingeniería Informática



El grado en Ingeniería Informática proporciona una formación generalista en el área de la informática, con una base amplia y sólida que prepara para dirigir y realizar las tareas propias de todos los ámbitos del ciclo de vida de los sistemas, de las aplicaciones y de los productos que resuelven problemas en el ámbito de la tecnología de la información y la comunicación, así como la creación de los entornos y las tareas propias de la ingeniería.

Grado en Ingeniería Multimedia



El grado en Ingeniería Multimedia proporciona una formación técnica y creativa generalista en las instrumentaciones y técnicas de la Ingeniería. A la vez, se aplica a las necesidades derivadas del paradigma comunicativo generado por las tecnologías de la información y la comunicación, en particular por las técnicas multimedia. Este curso es planteamiento multidisciplinar, en que se combinan las bases tecnológicas sólidas y una nueva capacidad creativa y de organización, las cuales permiten el diseño y el

Grado en Ingeniería Química



El grado en Ingeniería Química (Grado de mención dual) proporciona una formación generalista en el ámbito de la Ingeniería Industrial, a la vez que permite profundizar en el campo específico de la Ingeniería Química y de la Industria de procesos químicos. La importancia de la industria química en la economía mundial justifica la necesidad de profesionales con conocimientos económicos, científicos y tecnológicos, y con destrezas para aplicarlos en el desarrollo y la fabricación de productos químicos.

Grado en Ingeniería Telemática



## Oferta de grados

- Rama de Arquitectura e Ingeniería +
- Rama de Artes y Humanidades +
- Rama de Ciencias +
- Rama de Ciencias de la Salud +
- Rama de Ciencias Sociales y Jurídicas +
- Dobles Titulaciones +
- Dobles Titulaciones Internacionales +
- Grados Mención Dual +

Centros de la Universitat de València

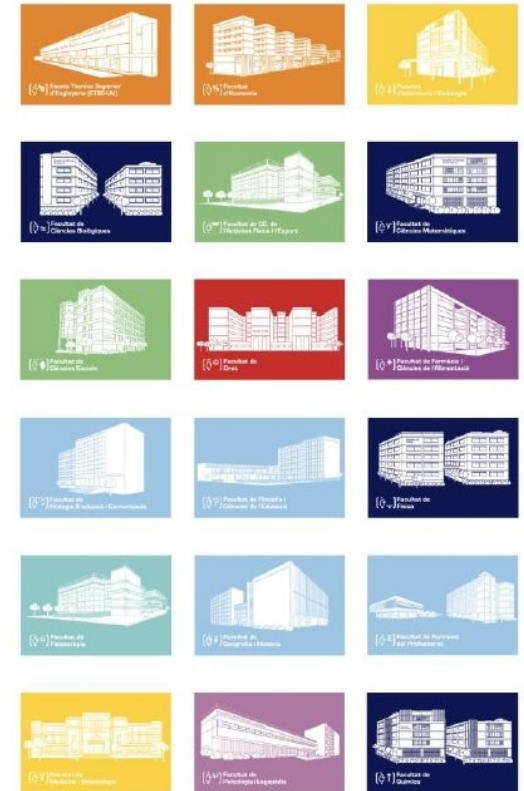

<https://www.uv.es/uvweb/servicio-informacion-dinamizacion-sedi/es/coneixer/coneixer-1286174016854.html?idA=true#graus>

# Conocer la universidad

Visitas puertas abiertas para familias

## **Universitat de València**

Día: viernes, 24 de abril de 2026.

Horario: por la tarde, en dos turnos, a las 16:00 y a las 18:00.

## **Inscripción**

Fechas de inscripción: del 10 de marzo al 17 de abril de 2026.

[https://www.uv.es/uvweb/servicio-informacion-dinamizacion-sedi/es/coneixer/coneixer-1286174016854.html?idA=true#Visites\\_obertes](https://www.uv.es/uvweb/servicio-informacion-dinamizacion-sedi/es/coneixer/coneixer-1286174016854.html?idA=true#Visites_obertes)

Universidades privadas: consultad la web de las universidades.



VNIVERSITAT  
DE VALÈNCIA

# Conocer la universidad

**Videos de Grados** | Conoce todos los grados que ofrece la UPV a través de estos videos de presentación

[Inicio UPV](#) | [Estudios](#) | [Grado](#) | [Videos](#)

**Grado en Ingeniería Aeroespacial** >  
Campus de Valencia (Verel)



**Grado en Ingeniería Agroalimentaria y del Medio Rural** >  
Campus de Valencia (Verel)



**Grado en Administración y Dirección de Empresas** >  
Campus de Valencia (Verel) y Alcoy

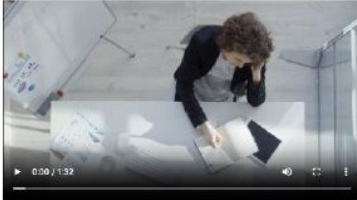

**Grado en Ingeniería Química** >  
Campus de Valencia (Verel) y Alcoy



**Grado en Ingeniería Civil** >  
Campus de Valencia (Verel)



**Grado en Conservación y Restauración de Bienes Culturales** >  
Campus de Valencia (Verel)



**Grado en Inteligencia Artificial** >  
Campus de Valencia (Verel) y Alcoy



**Grado en Comunicación Audiovisual** >  
Campus de Gandia



**Grado en Ingeniería Biomédica** >  
Campus de Valencia (Verel)



**Grado en Biotecnología** >  
Campus de Valencia (Verel)

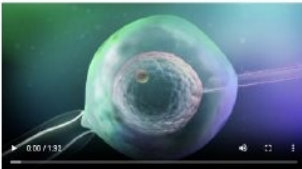

**Grado en Ciencia de Datos** >  
Campus de Valencia (Verel)



**Grado en Diseño y Tecnologías Creativas** >  
Campus de Valencia (Verel)





<https://www.upv.es/estudios/grado/videos-es.html>

# Conocer la universidad



## Tria què estudiar

Graus i dobles graus perquè trobes el que va amb tu.



## Entrar a l'UJI

Ací trobaràs tota la informació sobre les vies d'accés, la preinscripció, les llistes d'espera i la matrícula.



## Eixides Professionals

Descobreix de què pots treballar amb cada grau i quines opcions tens després.



## Viu l'UJI

Esport, cultura, activitats i experiències per gaudir la vida universitària.



## Ací és on passa tot ...

Instal·lacions, espais i serveis en un campus únic pensat per viure i aprendre



## Abans de vindre, això t'interessa

Beques, allotjament, horaris, preus, orientació i més recursos útils

Informació proporcionada per: Servei de Comunicació i Publicacions

<https://www.uji.es/perfil/futurs/>

# Conocer la universidad



Universitat d'Alacant  
Universidad de Alicante

Estudios

## GRADOS OFICIALES



Calendario Académico

DOBLES GRADOS

ESTUDIOS SIMULTANEOS

DOBLES GRADOS INTERNACIONALES

## Por rama de conocimiento

### ARTES Y HUMANIDADES

> Español: Lengua y Literaturas

> Estudios Árabes e Islámicos

> Estudios Franceses

> Estudios Ingleses

### CIENCIAS

> Biología

> Ciencias del Mar

> Física

> Física + Matemáticas (FISMAT)

### CIENCIAS DE LA SALUD

> Enfermería

> Logopedia

> Medicina

> Nutrición Humana y Dietética

<https://web.ua.es/pt/estudia-ua/estudios.html>

# Conocer la universidad

**GRADOS 2025/2026**

TODOS ARTES CIENCIAS CIENCIAS DE LA SALUD CIENCIAS SOCIALES Y JURÍDICAS INGENIERÍA

TODOS ALTEA SANT JOAN D'ALACANT ELCHE ORIHUELA

**Admin. y Dirección de Empresas**  
Campus de Elche

**Admin. y Dirección de Empresas**  
Campus de Orihuela

**Bellas Artes**  
Campus de Altea

**Biotecnología**  
Campus de Elche

<https://futuroestudiante.umh.es/>



**UNIVERSITAT**  
*Miguel Hernández*

# Otros estudios:

Enseñanzas en Régimen Especial				
	Enseñanzas Deportivas	Ciclo medio	Ciclo inicial (~500 h) Ciclo final (~600h)	Título Técnico Deportivo (Nivel II)
		Ciclo Superior	Ciclo final (~875h)	Título Técnico Deportivo Superior (Nivel III)
	Ciclos Profesionales de Artes Plásticas y Diseño	Ciclo medio	1º curso y 2º curso (~1600h)	Título Técnico Artes Plásticas y Diseño de la especialidad
		Ciclo superior	1º curso y 2º curso (~1950h)	Título Técnico Superior Artes Plásticas y Diseño de la especialidad
	Enseñanzas de música y danza	Enseñanzas Regladas	Enseñanzas elementales (4 cursos)	Título Certificado especialidad
			Enseñanzas profesionales (6 cursos)	Título Profesional de la especialidad
		Enseñanzas no Regladas	Escuelas de música y danza	

<https://iseacv.gva.es/es/>

Los Grados en Enseñanzas Artísticas Superiores pertenecen al nivel 2 (Grado) del MECES, constan de 240 créditos ECTS divididos en ocho semestres, dos por año natural. El sistema europeo de transferencia y acumulación de créditos, ECTS, incorpora el crédito europeo como una unidad de medida del haber académico.

Consulta la ley 1/2024, de 7 de junio, por la que se regulan las Enseñanzas Artísticas Superiores (EEAASS).



Arte Dramático



Artes Plásticas  
(Cerámica)



Danza



Diseño



Música

ESP



HOME

MÁSTER

GRADO

CFGS

EASD (WEB OFICIAL)

ADMISIÓN Y MATRÍCULA

GRADO EN DISEÑO DE INTERIORES

GRADO EN DISEÑO DE MODA

GRADO EN DISEÑO DE PRODUCTO

GRADO EN DISEÑO DE JOYERÍA Y OBJETO

GRADO EN DISEÑO GRÁFICO

GRADO EN ILUSTRACIÓN

GRADO EN FOTOGRAFÍA Y CREACIÓN AUDIOVISUAL

Escola Superior de Disseny de València

## Escola Superior de Disseny de València

### El **requisito de acceso**

- Bachillerato o
- Título universitario o título Técnico Superior o
- Prueba de acceso a la Universidad mayores de 25 años

Y realizar la **PRUEBA DE ACCESO ESPECÍFICA.**

<https://www.easdvalencia.com/>

Enlace activo

## Otros estudios:

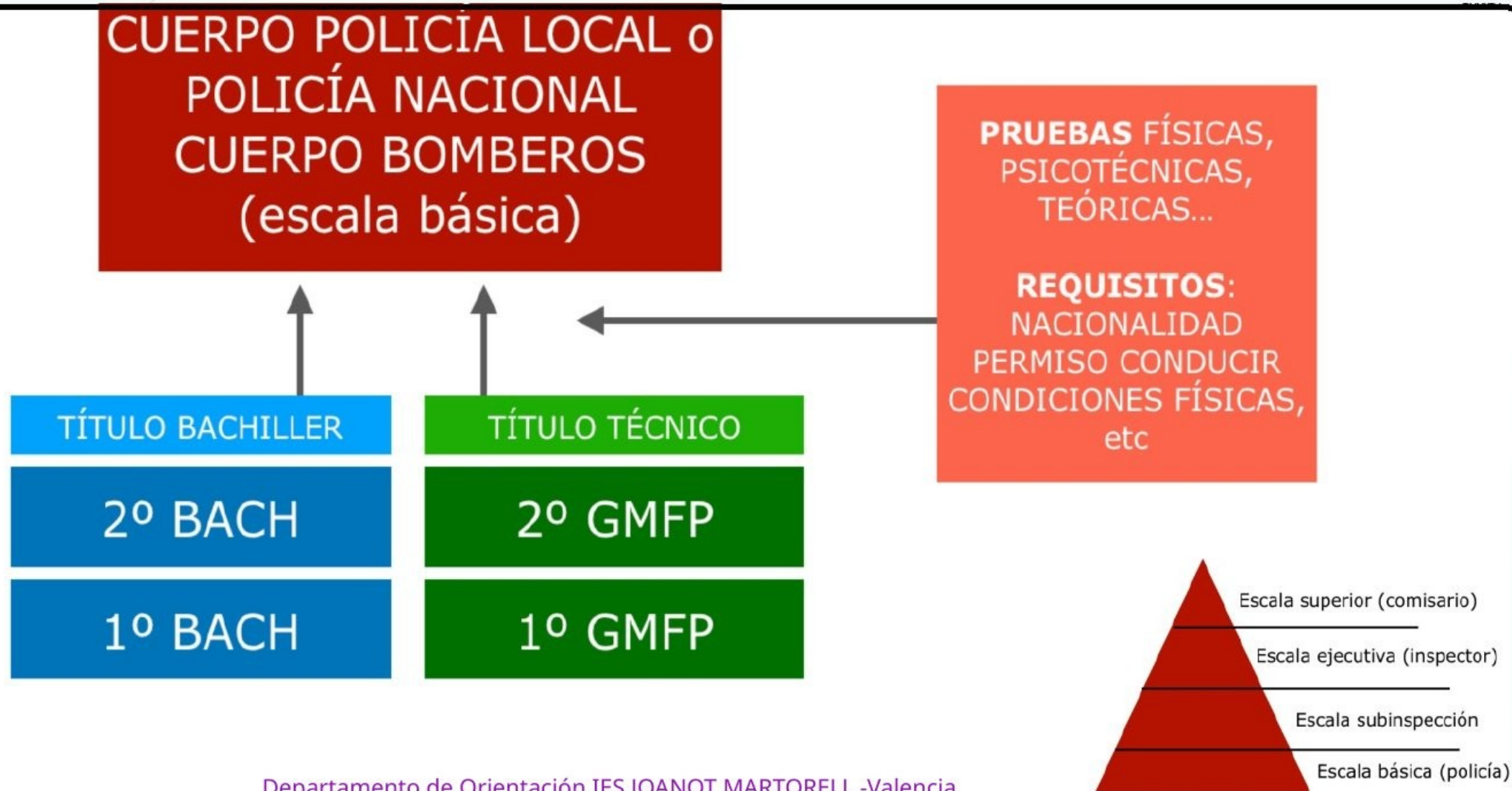



# III JORNADAS DE ORIENTACIÓN ACADÉMICA Y PROFESIONAL

## 1 de Abril 2026

08:00 - 08:55

Profesionales del siglo XXI

EDEM Escuela de empresa, negocios y management

**David Chavarrias Ortega**  
Representante de Orientación Universitaria

**EDEM**  
Escuela de Empresarios



08:55 - 09:50

CFGS en Mecatrónica Industrial en Ford España

Ford España

**Javier Gimeno Sánchez**  
Jefe de estudios Centro FP Ford España

09:50 - 10:45

Salidas Profesionales de las Fuerzas Armadas:  
La profesión militar y sus distintas formas de acceso

Fuerzas Armadas

**Roberto Pérez Hernández**  
Capitán de las Fuerzas Armadas  
Jefe de la Oficina de Información y Captación de la Subdelegación de Defensa en Valencia



11:15 - 12:10

**DESCANSO**

12:10 - 13:05

Acceso a la Policía Local en la CV.  
Presentación de las diferentes unidades en la Policía Local de Valencia

Policía Local de Valencia

**Pedro Navarro**  
Oficial de la Policía Local  
Graduado en Crimología



# III JORNADAS DE ORIENTACIÓN ACADÉMICA Y PROFESIONAL

## 31 de Marzo 2026

09:50h - 10:45h

Cómo afrontar tu paso por la Universidad.  
Cómo trabajarás en tu grado universitario

Universidad Católica de Valencia

**M<sup>o</sup> José Gómez Ruiz**  
Asesora Universitaria



11:15h - 12:10h

Conoce la nueva FP

Consellería de Educación

**Tania Fernández Navarro**  
Jefa de Servicio de Ordenación y Planificación en la Formación Profesional

12:10h - 13:05h

Las profesiones creativas del futuro empiezan hoy

Universidad Politécnica de Valencia:  
Facultad Bellas Artes

**Javier Gayet Valls**  
Profesor del departamento de pintura  
Facultad de BB.AA. de la UPV



13:05h - 14:00h

Estructura del Grado de Medicina

Universidad de Valencia  
Facultad de Medicina y Odontología

**Profesor Miguel Martí**  
Secretario de la Facultad de Medicina y Odontología

## SOLICITUD BECA MEC PARA ESTUDIOS POSTOBLIGATORIOS

- PLAZO DE SOLICITUD DEL 7 DE ABRIL HASTA EL 18 DE MAYO DE 2026.
- SOLICITA LA BECA AUNQUE NO SEPAS DÓNDE ESTRÁS ESTUDIANDO EL PRÓXIMO CURSO.
- LA SOLICITUD FUERA DEL PLAZO TE EXCLUYE DEL PROCESO.

# Solicitud de deportista de élite

[https://www.gva.es/es/inicio/procedimientos?id\\_proc=195](https://www.gva.es/es/inicio/procedimientos?id_proc=195)

## PLAZO

1. Las solicitudes de inclusión en la Lista de Deportistas de Élite podrán presentarse desde el día 21 de enero del año en el que se obtienen los resultados deportivos o méritos acreditados y hasta el 20 de enero del año siguiente.
2. Solo podrá tramitarse una solicitud por cada año.
3. En caso necesario, se podrán elaborar también listas parciales. Una lista parcial se elaborará con las solicitudes recibidas (presentadas y subsanadas) **hasta el 30 de abril**, otra con las solicitudes recibidas **entre el 1 de mayo y el 15 de junio** y otra con las solicitudes recibidas **entre el 16 de junio y el 15 de septiembre**, las solicitudes que corresponden a su periodo se incluirán en la siguiente lista que se publique.

# En resumen, hay que ir teniendo claro...



Si vas a cursar bachillerato	<ul style="list-style-type: none"><li>• ¿De qué modalidad?</li><li>• ¿Qué materias elegirás?</li><li>• ¿Dónde lo cursarás y cuáles son las fechas de inscripción?</li></ul>
Si vas a cursar un ciclo	<ul style="list-style-type: none"><li>• ¿Qué ciclos te interesan?</li><li>• ¿Dónde se realizan?</li><li>• ¿Fechas inscripción?</li></ul>
Si te interesan otras opciones	<ul style="list-style-type: none"><li>• ¿Tienes la información necesaria?</li><li>• Pide cita en el DO si necesitas información o tienes dudas</li></ul>
Si no obtienes el título de la ESO	<ul style="list-style-type: none"><li>• ¿Harás la prueba de acceso a ciclos?</li><li>• ¿Has pensado otras opciones para seguir estudiando?</li><li>• ¿Has diseñado una estrategia para buscar trabajo?</li></ul>

## TUS PLANES



## LOS PLANES DEL UNIVERSO PARA TI





**¡Gracias!**

MUCHAS GRACIAS POR  
VUESTRA ATENCIÓN

- 
- 

▮ Conchi Herrero Sánchez: [c.herrero@edu.gva.es](mailto:c.herrero@edu.gva.es)

Departamento de Orientación IES JOANOT MARTORELL -Valencia