

INSTALACIONES

El instituto cuenta con 3 amplias aulas en el segundo piso dedicadas y especializadas para llevar acabo las diversas asignaturas artísticas.



Aula de dibujo 1:
focalizada al
dibujo técnico

Aula 2,9:
focalizada en el
uso de caballetes
50x70cm

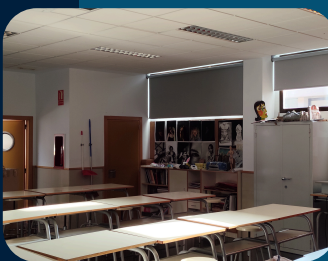

Aula de dibujo 2:
focalizada en
dibujo técnico,
volumen y
grabado



GENERALITAT
VALENCIANA

INFORMACIÓN DE CONTACTO

✉ 46013086.secretaria@edu.gva.es



Tel: 96 12 061 90



@isabelvillenaartistico



Web del instituto:



Bachillerato ARTÍSTICO

IES Isabel de Villena

Isabel de Villena

Institut d'educació secundària



ASIGNATURAS DE PRIMERO

Dibujo Técnico I y II :

Uso del dibujo técnico en el diseño de productos y otros proyectos artísticos.



Proyectos Artísticos:

Enseña a planificar y gestionar microproyectos donde se exploras diversas técnicas.



Volumen:

Desarrollo de la percepción tridimensional y las habilidades escultóricas.

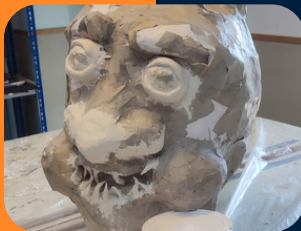

Cultura Audiovisual:

Desarrollo de la percepción compositiva y comunicativa en medios audiovisuales.



UBICACIÓN



El diferenciador al resto de centros es su cercanía a la playa

Conexiones de transporte:

- Línea de bus 19, 31, 32, 92 y 93
- Línea 4 y 6 de tranvía (la cadena)

EVENTOS

- Visita a exposiciones de arte.
- Visitas a la EASD y Bellas Artes.
- Seminario de profesionales creativos.
- Exposiciones en salas de cultura del ayuntamiento.
- Participación en concursos de la generitat valenciana

Afiliación a “La Moguda” biblioteca itinerante del IVAM

ASIGNATURAS DE SEGUNDO

Dibujo Artístico I y II

Se centra en el claroscuro, proporción, anatomía y encaje.



Técnicas Gráfico Plásticas:

Exploración práctica de múltiples técnicas, su composición y su historia.

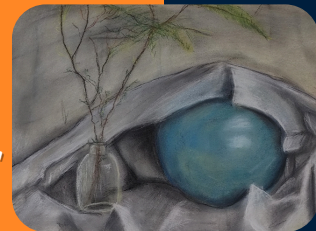

Diseño:

Explora el diseño grafico, de producto y de interiores de forma teórica y práctica.

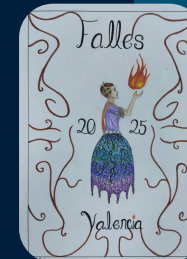

Fundamentos Artísticos:

Se enfoca en la historia del arte y sus movimientos.

