

# CONCURSO DE DIBUJO

FELICITACIONES DE NAVIDAD



# TARJETAS DE FELICITACIÓN

**ESTE AÑO EL CONCURSO DE DIBUJO ESTARÁ DEDICADO A LA FIGURA DE HILMA AF KLINT**



**HILMA AF KLINT**

SELF PORTRAIT

SWEDEN 1907

**HILMA ERA UNA ARTISTA SUECA  
PIONERA EN EL ARTE  
ABSTRACTO**

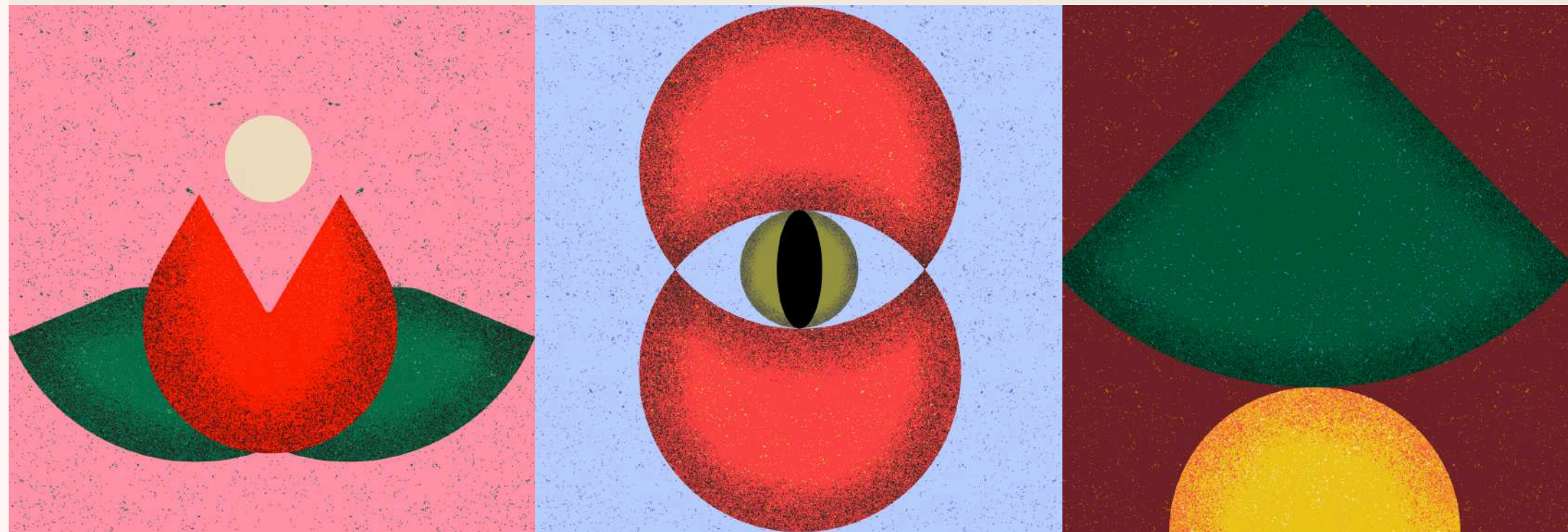

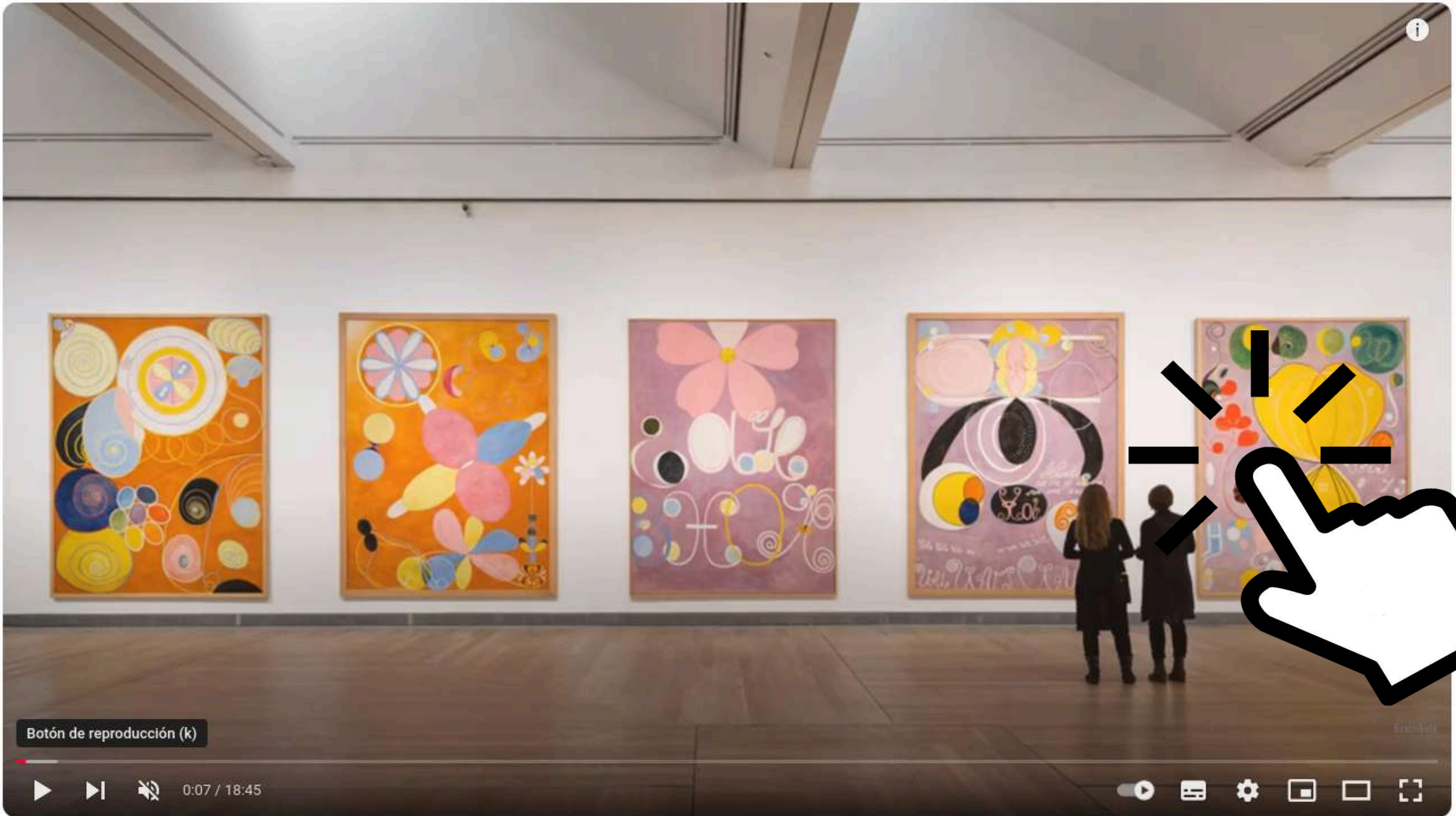



# **PARTICIPANTES**

**PODRÁ PARTICIPAR TODO EL  
ALUMNADO DE SECUNDARIA,  
BACHILLERATO Y CICLOS FORMATIVOS,  
PUDIENDO PRESENTAR CADA PERSONA  
UNA ÚNICA TARJETA**



# TEMA

**EL TEMA DE LA TARJETA SERÁ UNA  
IMAGEN ORIGINAL PARA FELICITAR  
LAS FIESTAS**

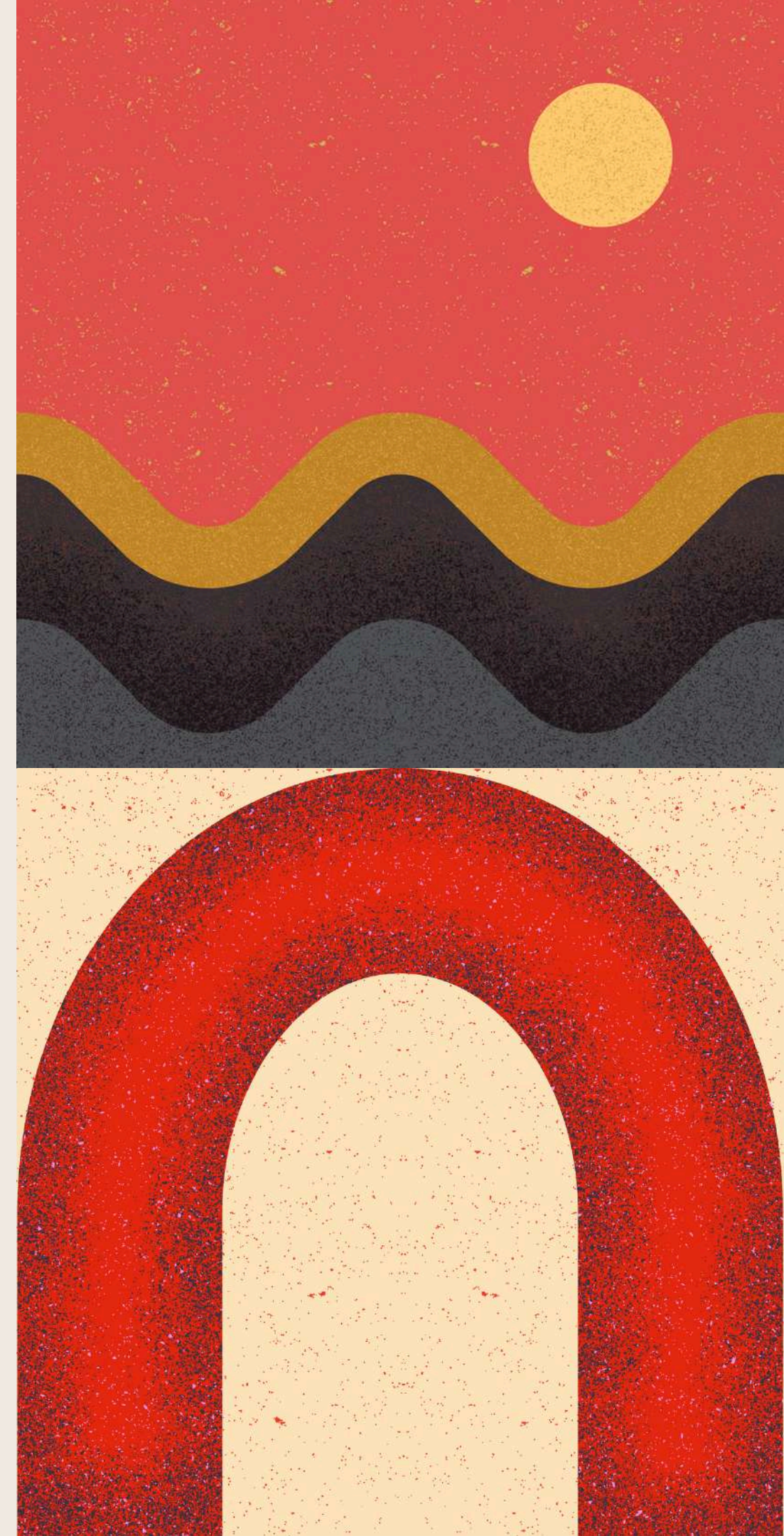

# FORMATO

**EL FORMATO DE LA TARJETA SERÁ  
DIN A5, VERTICAL U HORIZONTAL. SE HARÁ  
EN UNA CARTULINA QUE PROPORCIONARÁ  
EL PROFESORADO DEL DEPARTAMENTO DE  
DIBUJO.**

**EN EL CAS DE QUE LA PERSONA  
ASPIRANTE NO CURSE NINGUNA MATERIA  
DE ESE DEPARTAMENTO, PODRÁ  
SOLICITARLA EN CONSERJERÍA.**

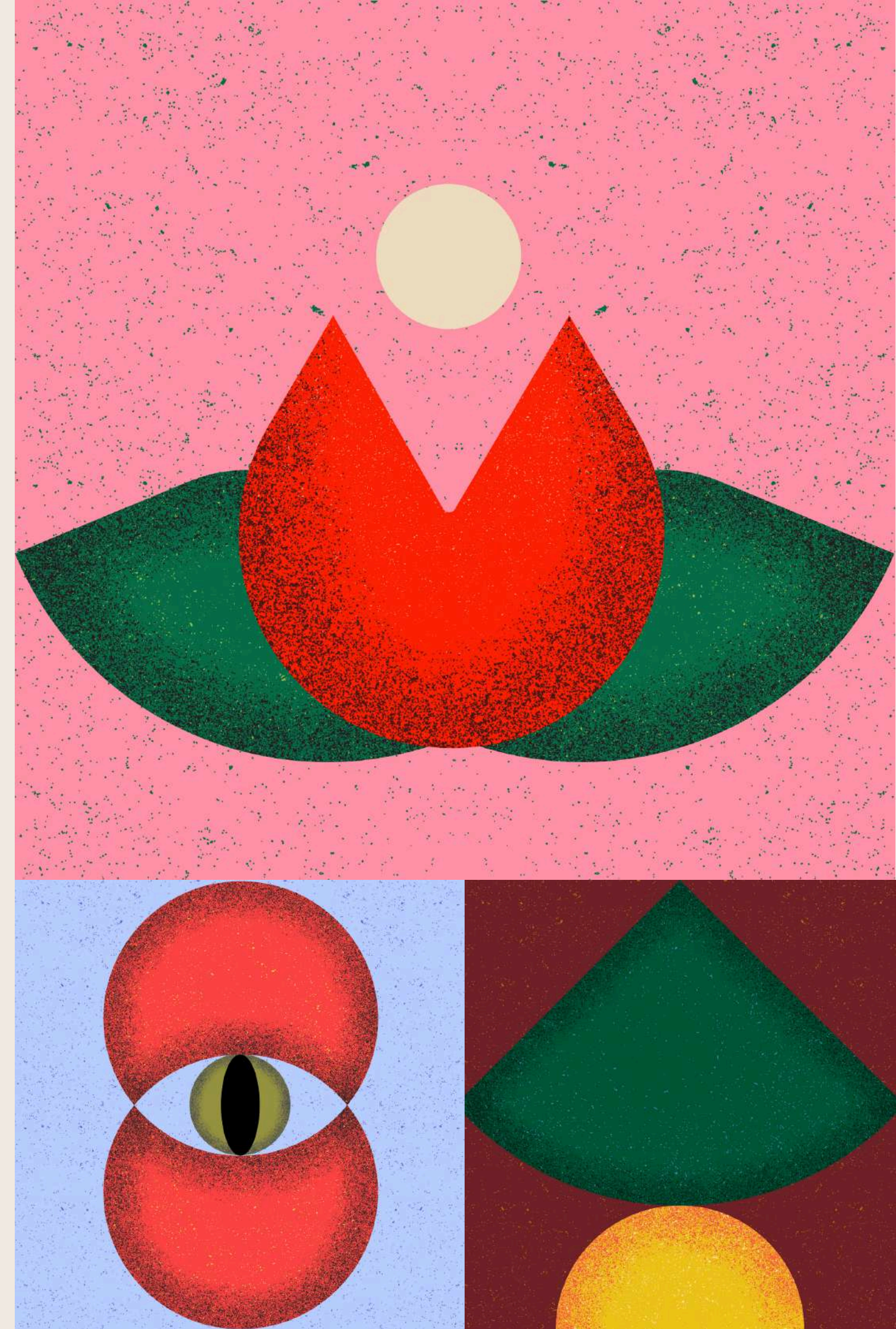

# TÉCNICA

**LA TÉCNICA SERÁ LIBRE, PUDIENDO  
EMPLEARSE CUALQUIER MATERIAL  
ADECUADO AL SOPORTE: LÁPICES DE  
COLORES, ROTULADORES, ACUARELAS,  
COLLAGE, ETC.**

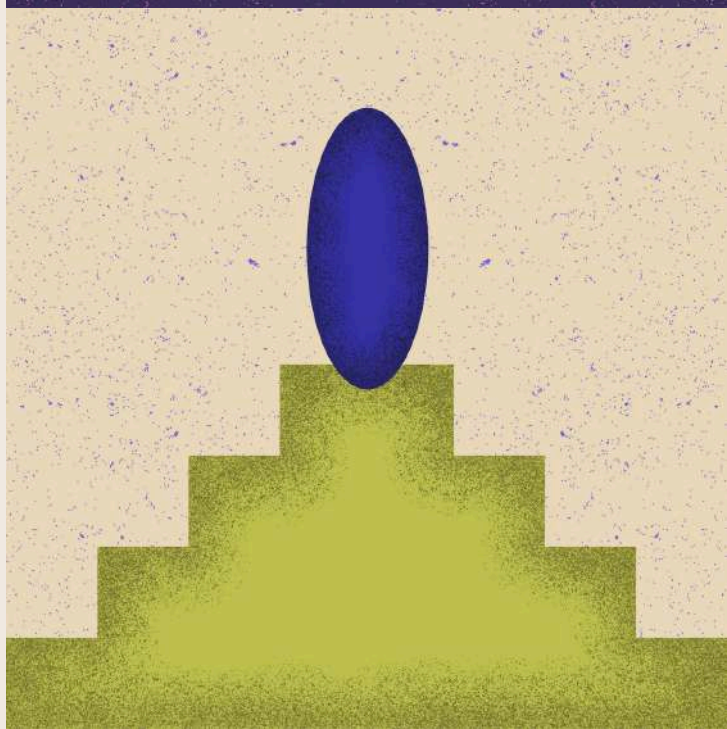
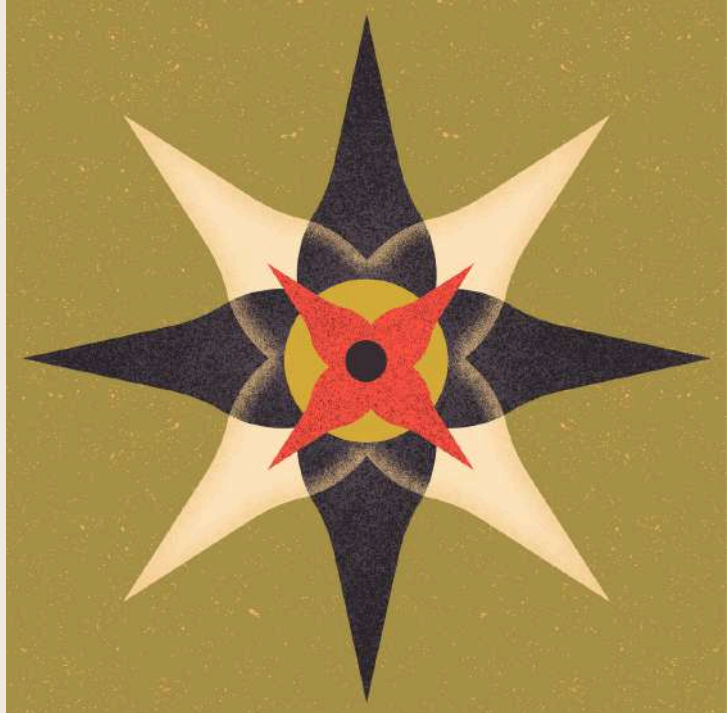



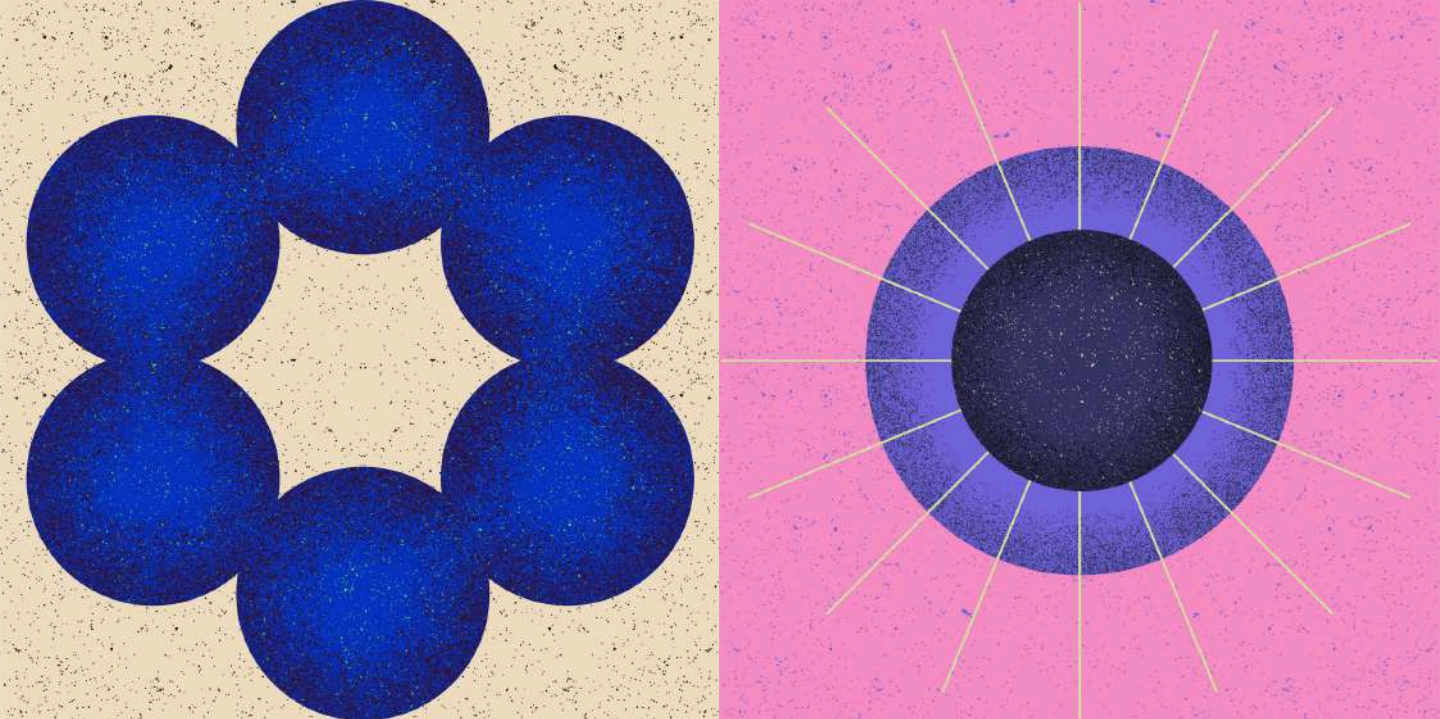

# **FECHA DE ENTREGA**

**LA FECHA LÍMITE PARA ENTREGAR LA  
TARJETA SERÁ EL LUNES 2 DE  
DICIEMBRE.**

**EL 13 DE DICIEMBRE SE PUBLICARÁN  
LOS NOMBRES DE LAS PERSONES  
GANADORAS**

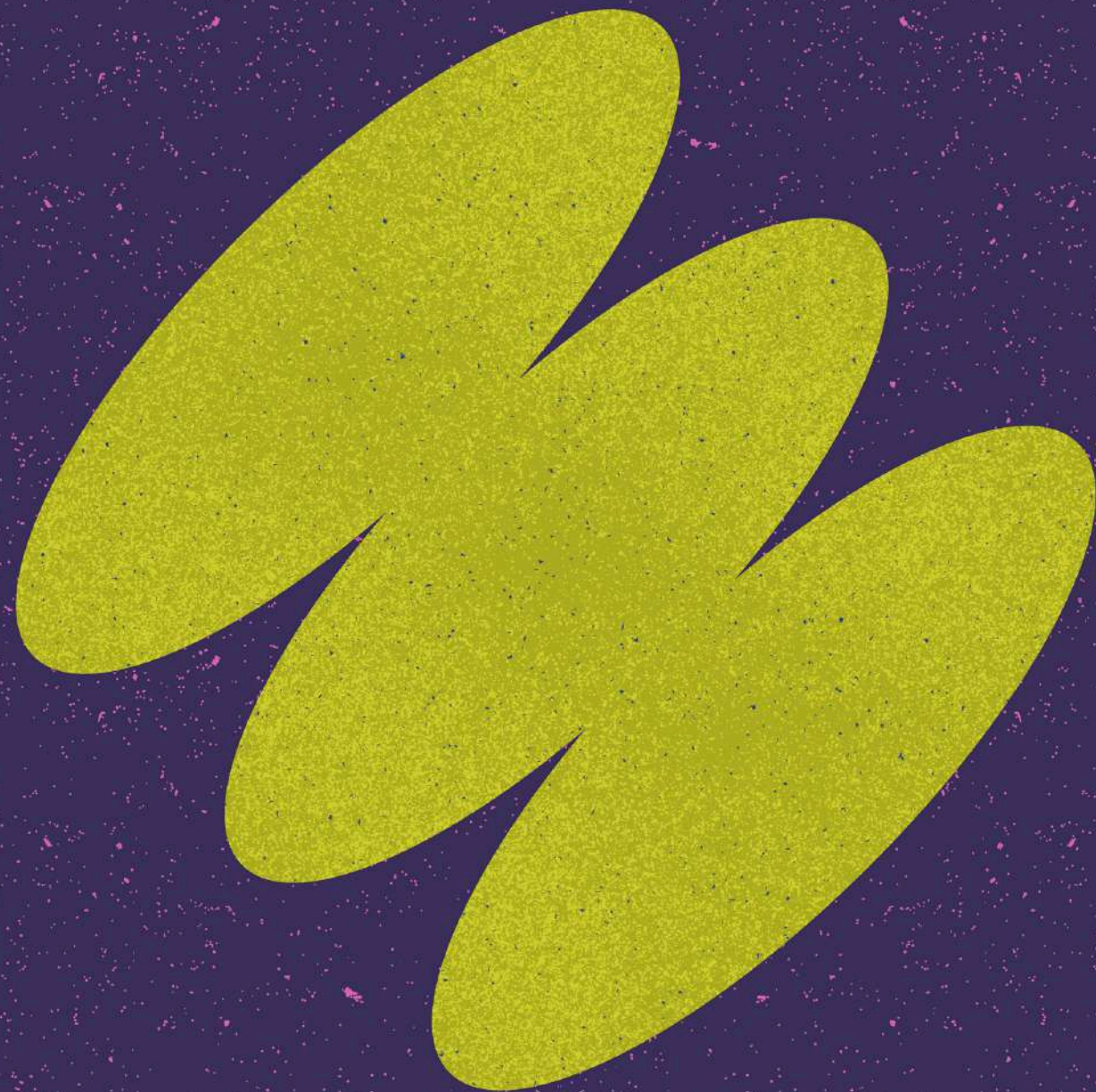

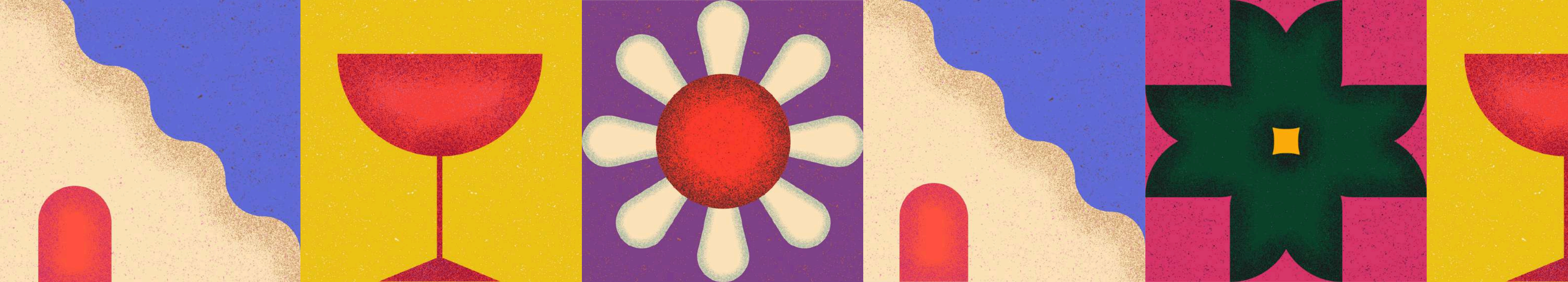

# **LUGAR DE ENTREGA**

**EL ALUMNADO DE PLÁSTICA DE 2º Y DE 3º DE ESO HARÁ ENTREGA DE LAS TARJETAS AL PROFESORADO DE LA MATERIA.**

**EL ALUMNADO QUE SE PRESENTE POR LIBRE, PODRÁ HACER ENTREGA DE LOS TRABAJOS EN CONSERJERÍA.**

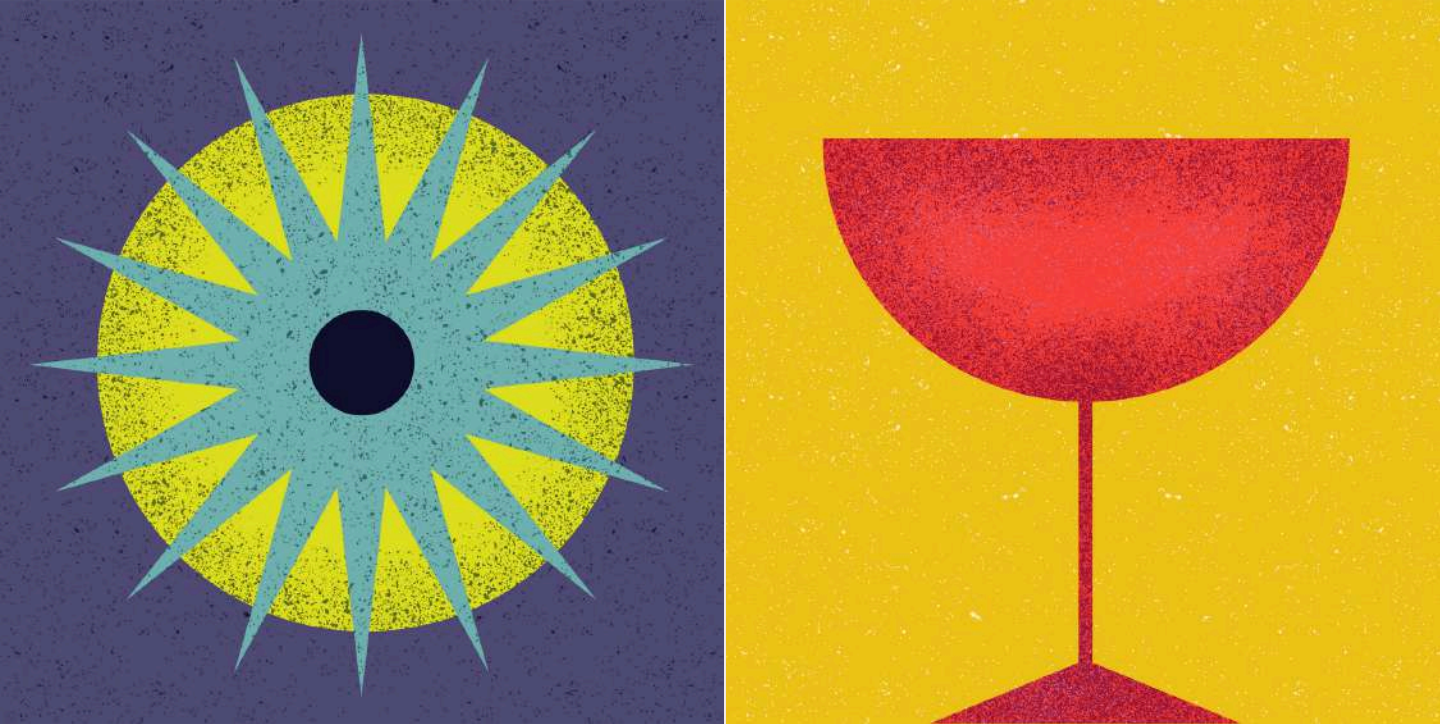

# **CÓMO ENTREGAR**

**EL DIBUJO HABRÁ DE IR SIN NOMBRE.**

**EL NOMBRE Y GRUPO HABRÁN DE IR EN UN PAPEL DOBLADO SIN MOSTRAR EL TEXTO Y ENGANCHADO CON UN CLIP AL DIBUJO.**

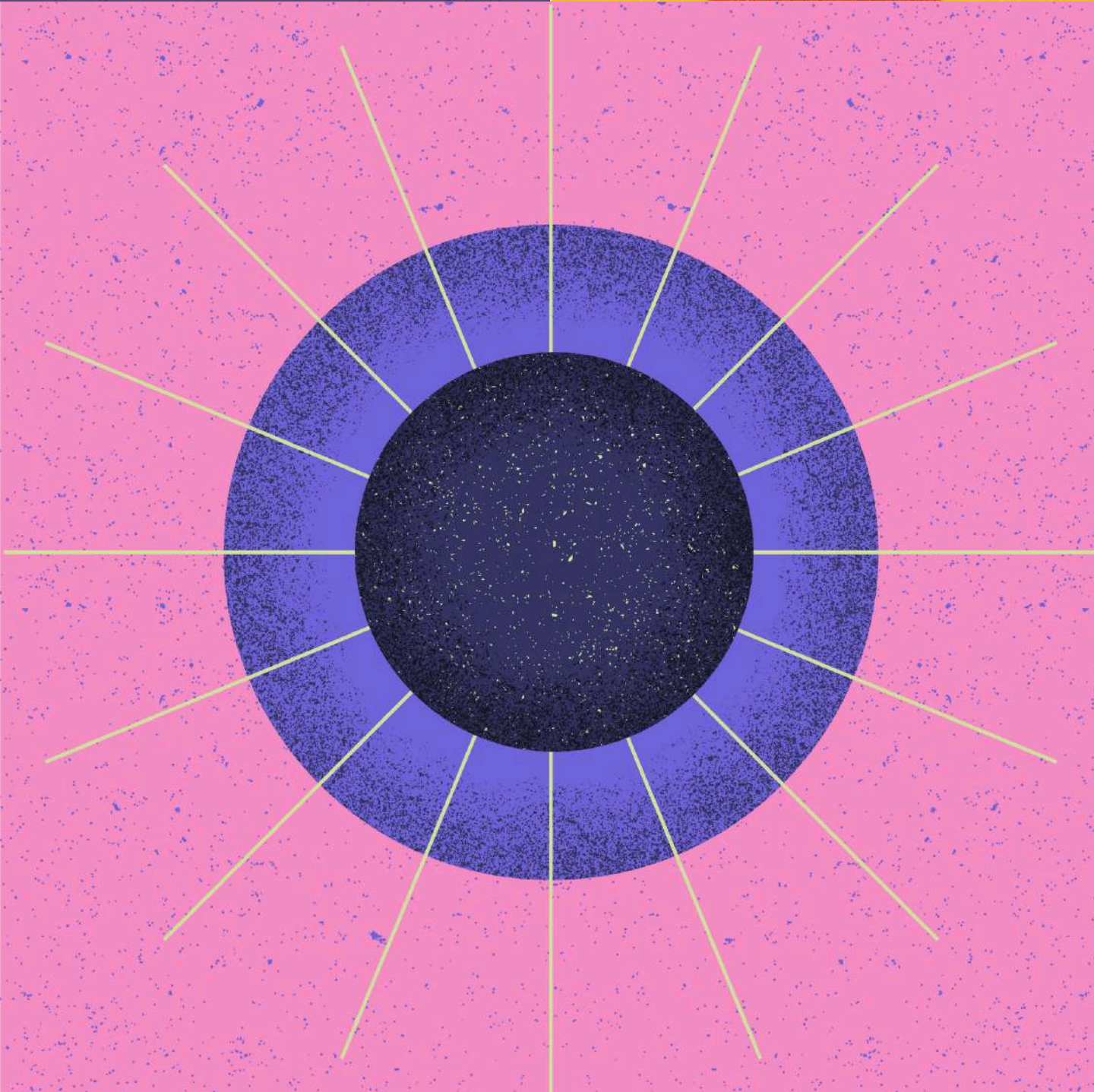



# CATEGORÍAS Y PREMIOS

**Secundaria 1º CICLO,  
Secundaria 2º CICLO,  
Bachillerato y ciclos formativos.**

Cualquiera de ellos podrá declararse desierto,  
pudiendo entregarse en su lugar, un ACCÉSIT en  
alguna del resto de categorías.





# JURADO

**EL JURADO ESTARÁ COMPUESTO POR  
PROFESORADO DEL DEPARTAMENTO  
DE DIBUJO Y ALGÚN MIEMBRO DEL  
EQUIPO DIRECTIVO**



# EJEMPLOS

OBRAS DE HILMA

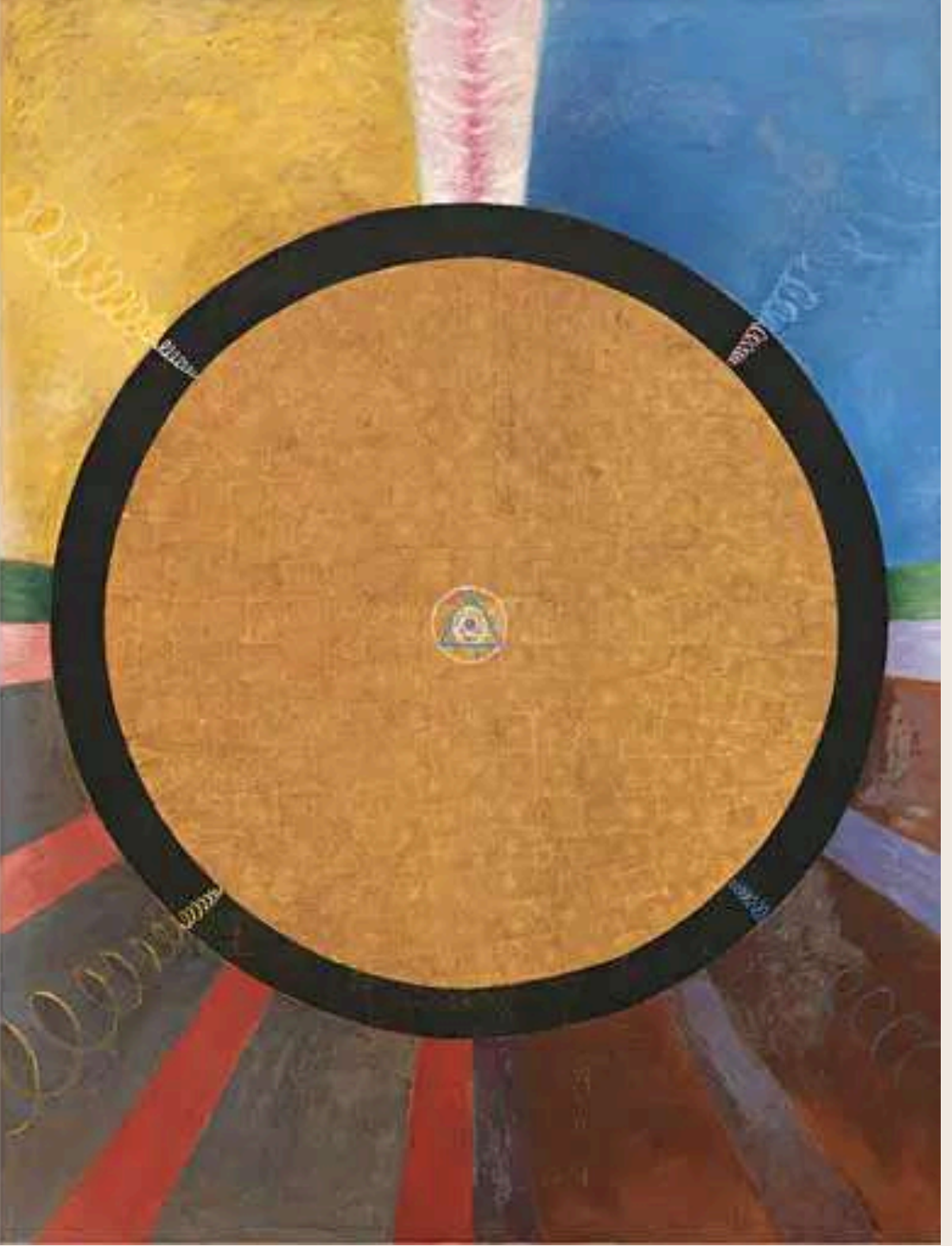
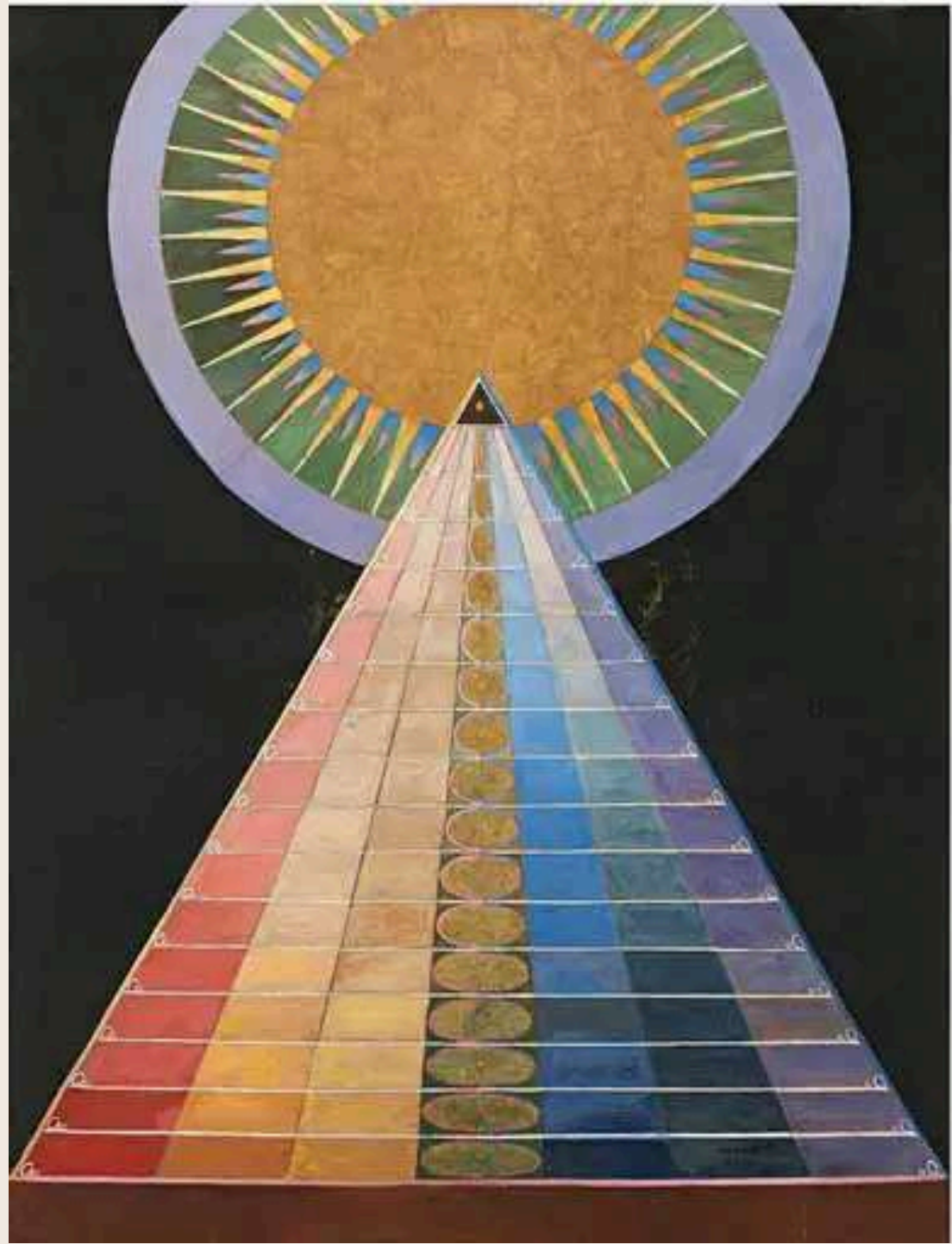







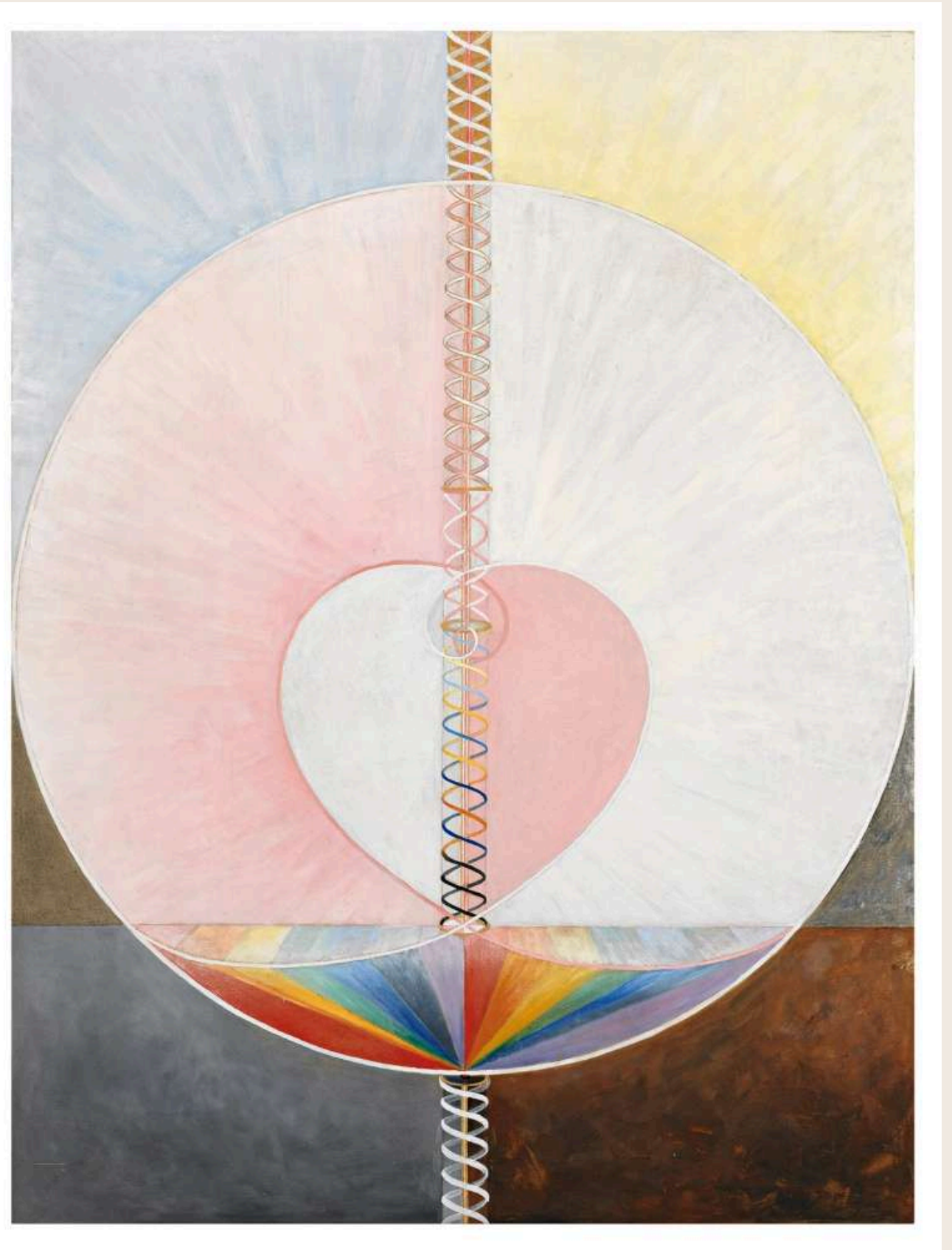



# EJEMPLOS

EJEMPLOS CREADOS CON **IA**



PromeAI

© 2023 PromeAI. All rights reserved.



Promeni



**ESPERAMOS  
VUESTRA  
PARTICIPACIÓN**

