

PROYECTO INTERDISCIPLINARIO: CREACIÓN DE UNA EMPRESA 3º ESO

¿QUÉ SE ESTUDIA?

A lo largo del curso, desarrollaremos por grupos el proyecto de creación de una empresa, en las siguientes partes:



1. La idea

Toda empresa se crea a partir de una idea de negocio. Elegirás tu idea de negocio, y a lo largo del curso iremos viendo los pasos a seguir para poder llevarla a la práctica.

2. Los clientes

Tu idea de negocio se va a concretar en un bien o servicio pero, ¿a qué personas se lo vas a ofrecer? ¿Quién va a ser tu cliente objetivo?



3. El entorno

Para que la empresa tenga éxito es importante conocer el entorno en el que la empresa va a desarrollar su actividad y cuáles son sus puntos fuertes y débiles en ese entorno



4. El plan de marketing

Deberás describir con cierto detalle el bien o servicio en el que se concreta tu idea (características, marca, logo...), el precio al que lo vas a vender (o forma de cobrar a tus clientes, cómo te vas a dar a conocer y cómo vas a hacer llegar tu producto a tus clientes.



5. El plan de producción

También debes tener muy claro dónde se va a desarrollar tu actividad (establecimiento físico, online, ambos...), qué actividades o tareas son fundamentales en tu empresa, y qué recursos materiales son necesarios para realizarlos

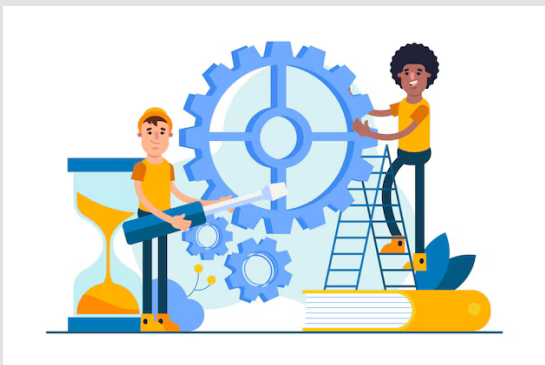

6. Plan de Recursos Humanos

Como las tareas no se hacen solas, también deberás planificar cuántas personas vas a necesitar en tu empresa, así como las características que deben tener para poder realizar dichas actividades.



PROYECTO INTERDISCIPLINARIO: CREACIÓN DE UNA EMPRESA 3º ESO



7. Plan de inversión y financiación



Los números vienen ahora. Tendrás que calcular cuánto te va a costar poner todo esto en marcha y también deberás prever de dónde vas a obtener el dinero para ello.

8. Presentación

Finalmente, deberás exponer a tus compañeros y compañeras esa idea tan buena que has tenido, explicando todos y cada uno de los apartados anteriores.



¿CÓMO SE EVALÚA?

NO VAMOS A HACER EXÁMENES



En la 1ª y 2ª evaluación se evaluarán las distintas actividades que vayas haciendo a lo largo del curso así como las entregas parciales del proyecto de creación de empresa.

A final de curso se te evaluará el proyecto final que entregues así como la presentación del mismo.

Pero OJO!!!

Para aprobar deberás hacer las actividades que se pidan, cumplir con los plazos de entrega y que las mismas tengan un mínimo de calidad.

**EL QUE NO HAGAS EXÁMENES
NO SIGNIFICA QUE SE REGALE EL
APROBADO.**

