

A scenic view of a natural rock archway in Malta, with a dark orange bar in the top left corner. The archway is made of light-colored limestone and frames a view of the blue sea. The foreground is dominated by a large, dark, textured rock face on the left and some green plants with yellow flowers on the right. The sky is a mix of blue and light orange, suggesting a sunset or sunrise.

Malta/Malt

Malta y la UE

- En 2004 Malta se adhirió a la Unión Europea y desde 2008 adoptó el euro. La forma de estado y de gobierno es el de una República parlamentaria unicameral.



Indice

- *Introduccion*

- *Aspectos turisticos*

- *Recursos turisticos*



Características físicas

- **Malta apenas tienen ríos ni montañas. El principal atractivo geográfico de Malta son los acantilados de Dingli y las cuevas.**

Relieve

- **Altitud media que oscila entre los 185 y los 220 metros. El punto más elevado en la isla de Malta es Ta' Dmerek, con una altitud de 253 metros.**







Clima

- Su clima es mediterráneo. Los veranos son calurosos, soleados y secos, mientras que el invierno es cálido pero lluvioso y ventoso.

Ríos

- No tiene grandes ríos en su superficie, por lo que el agua potable se extrae de corrientes subterráneas.





Rio Rabat

Vegetación

- **Gracias a su privilegiada temperatura de 15 grados, la vegetación, propia del Mediterráneo brota a raudales. Se cultivan cereales, vides, hortalizas y legumbres.**



Cheirolophus crassifolius

- **Es originaria de Malta, donde fue elegida la flor nacional de Malta desde 1973. Su hábitat natural son los acantilados costeros y valles.**



Características humanas

Su población es de 542.051 personas, y tiene una altísima densidad de población, de 1.694 habitantes por Km².

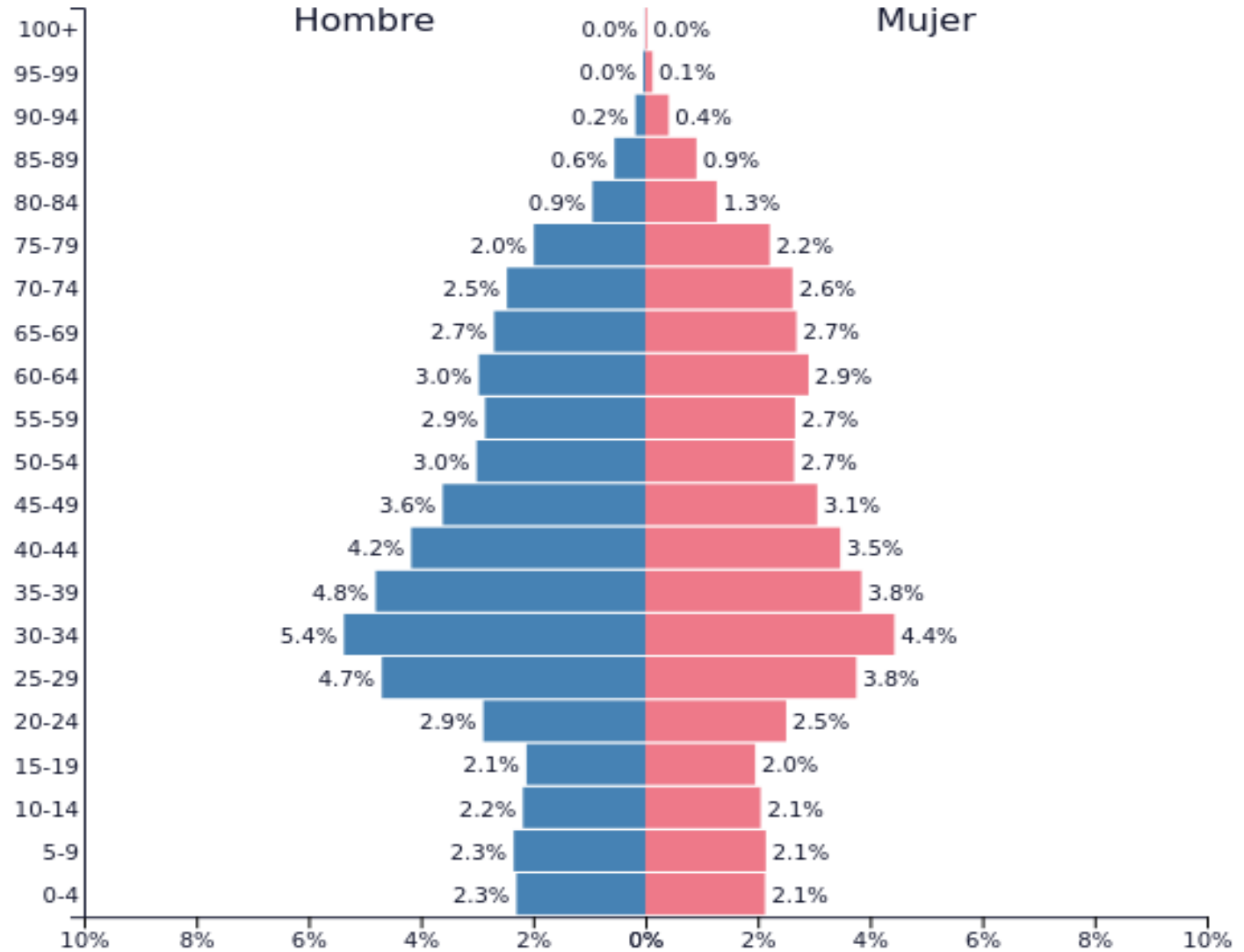

Capital

• *La Valeta*

- Esta reconocido como Patrimonio de la Humanidad, y es la principal fuente de ingresos.





*Principales
Ciudades*

- **Mdina**
- **Marsaxlokk**
- **Rabat**



- **Catedral de San Pablo**



Mdina

Fue fundada por los fenicios que poblaron Malta en el año 700 a.C. Esta ciudad amurallada se convirtió en la capital de Malta hasta 1530.

Marsaxlokk

- Cuenta con una población de 3.660 personas, El nombre del pueblo viene de marsa, que significa "puerto" y xlokk, que es "sureste" en la lengua local.





Rabat

- Su población es de 11.473. Es conocido por ser el lugar donde se encuentran las [catacumbas de San Pablo y Santa Águeda](#).

Características socioeconómicas

- Su [deuda pública](#) en 2022 fue de 9.001 millones de euros, con una deuda del 52,3% del PIB. Su deuda per cápita es de 16.605 € euros por habitante.

Renta per capita

Evolución: PIB Per Capita

Fecha	PIB Per Capita	Var. anual PIB Per Capita
2022	32.880 €	10,0%



Turismo cultural

- La visita cultural de Malta puede sorprender ya que existen múltiples museos. Museos de la Guerra de La Valletta o el Museo de la Aviación de Ta'Qali.



**Museos de
la Guerra de
La Valletta**

Museo de la Aviación de Ta'Qali.



Turismo deportivo



RECORRIDOS EN BICICLETA: LA RUTA DE GOZO, WETSCOATS RIDE.



BUCEO Y SNORKE: MV COMINOLAND, MV KARWELA WRECK.



Rutas ciclistas

- **Tres rutas para hacer.**
- **Ruta 1 (Tres ciudades a Marsaxlokk)**
- **Ruta 2 (Bicicleta Ir-Rabat Loop)**
- **Ruta 3 (alrededor de Gozo)**

Rutas Acuaticas





Turismo natural

- **Senderismo.**



Rutas

- **Hike en Gozo**
- **Gozo Xlendi Coast Walk**

Turismo Gastronómico

- **PASTIZZI**

- **GBEJNIET**

- **BIGILLA**





PASTIZZI

ESTE PEQUEÑO PASTELITO DE HOJALDRE CON RICOTTA O DE PASTA DE GUISANTES ES SIN DUDA UNO DE LOS TENTEMPIÉS MÁS POPULARES DE LA ISLA.



GBEJNIET

- **El Gbejnet es uno de los quesos típicos provenientes de la pequeña isla de Gozo. Tradicionalmente se realiza con leche de cabra o de oveja y es uno de los quesos más populares.**



BIGILLA

CONSISTE EN UN PATÉ DE ALUBIAS MORADAS QUE SE COMBINA CON AJO, PEREJIL Y GUINDILLA TRITURADO Y A TODO SE LE AGREGA ACEITE DE OLIVA.

Recursos Turísticos

- **Aeropuerto**
- **Autobuses**
- **Puertos**

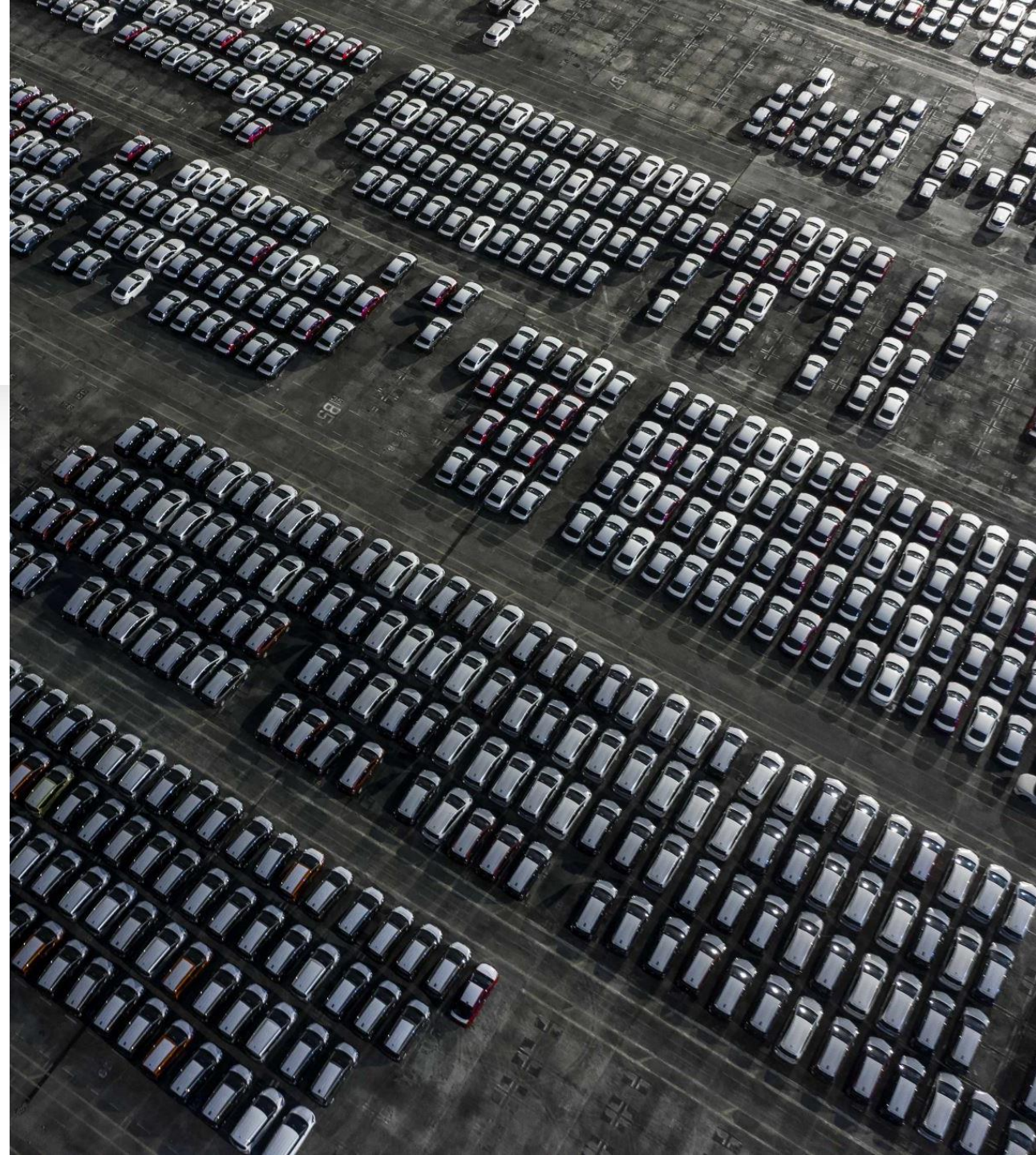



VALLETTA

EUROPEAN CAPITAL OF CULTURE 2018 CANDIDATE CITY

9H-AEO

V.18



AIR MALTA



A320

