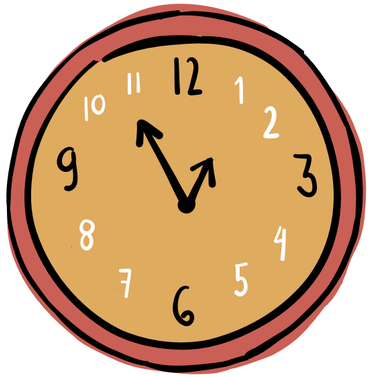

IES El Vinalopó

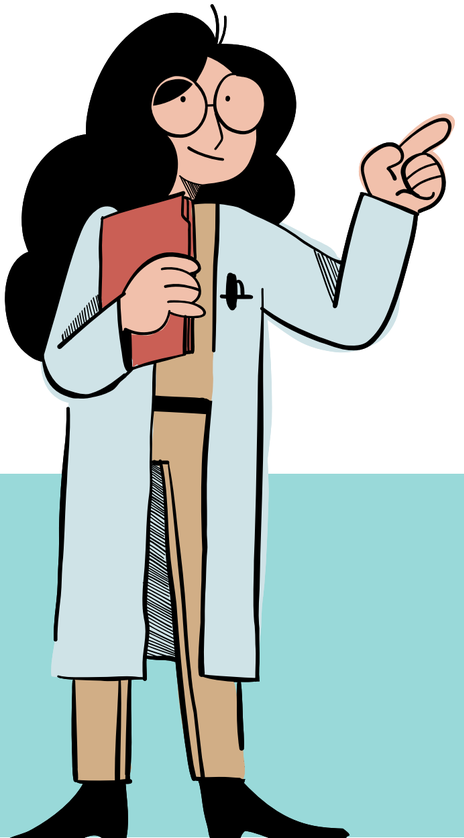

IES EL VINALOPÓ

CURSO 2023/2024

¡BIENVENIDA A LAS FAMILIAS!

¿TIENES DUDAS?

966908120

https://portal.edu.gva.es/ieselvinalopo/es/

Equipo Directivo

Director: Juan González López

Vicedirector: Antonio Vives Gómez

Jefatura de estudios FP: Miguel Ángel Fernández Muñoz

Jefatura de estudios Secundaria y Bachillerato: Celia Caballero Díaz

Jefatura de estudios FP tarde: Francisco Javier Andreu Sabuco

Secretaria: Ana África Cerdán Sala

Vicesecretaria: Yolanda Escolano Navarro

1) Aspectos organizativos

IES EL VINALOPÓ

CURSO 2023/2024

Calendario escolar 2023/2024

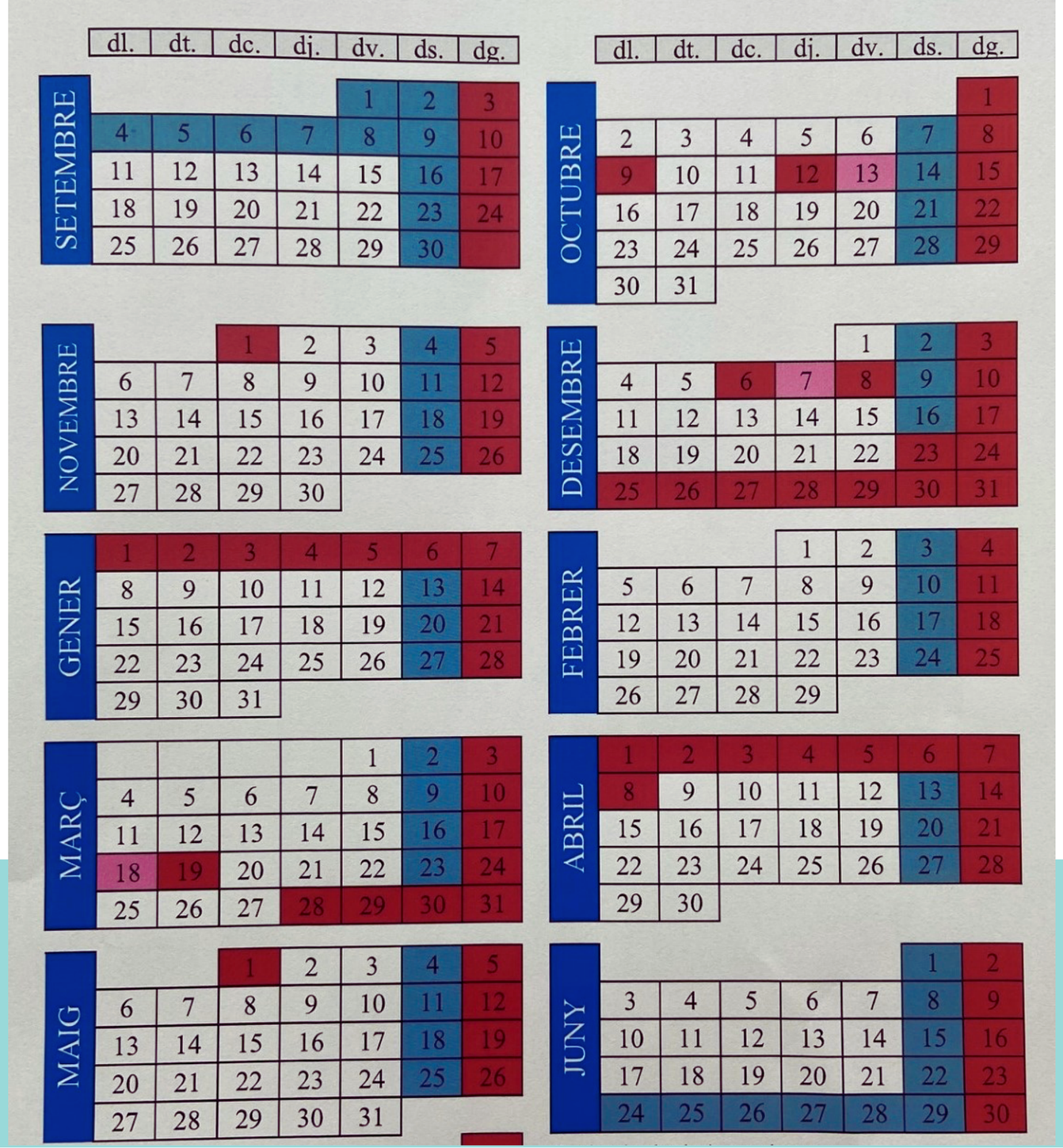

	dl.	dt.	dc.	dj.	dv.	ds.	dg.
SETEMBRE					1	2	3
	4	5	6	7	8	9	10
	11	12	13	14	15	16	17
	18	19	20	21	22	23	24
	25	26	27	28	29	30	

	dl.	dt.	dc.	dj.	dv.	ds.	dg.
OCTUBRE							1
	2	3	4	5	6	7	8
	9	10	11	12	13	14	15
	16	17	18	19	20	21	22
	23	24	25	26	27	28	29
	30	31					

NOVEMBRE			1	2	3	4	5
	6	7	8	9	10	11	12
	13	14	15	16	17	18	19
	20	21	22	23	24	25	26
	27	28	29	30			

DESEMBRE					1	2	3
	4	5	6	7	8	9	10
	11	12	13	14	15	16	17
	18	19	20	21	22	23	24
	25	26	27	28	29	30	31

GENER	1	2	3	4	5	6	7
	8	9	10	11	12	13	14
	15	16	17	18	19	20	21
	22	23	24	25	26	27	28
	29	30	31				

FEBRER				1	2	3	4
	5	6	7	8	9	10	11
	12	13	14	15	16	17	18
	19	20	21	22	23	24	25
	26	27	28	29			

MARÇ					1	2	3
	4	5	6	7	8	9	10
	11	12	13	14	15	16	17
	18	19	20	21	22	23	24
	25	26	27	28	29	30	31

ABRIL	1	2	3	4	5	6	7
	8	9	10	11	12	13	14
	15	16	17	18	19	20	21
	22	23	24	25	26	27	28
	29	30					

MAIG			1	2	3	4	5
	6	7	8	9	10	11	12
	13	14	15	16	17	18	19
	20	21	22	23	24	25	26
	27	28	29	30	31		

JUNY						1	2
	3	4	5	6	7	8	9
	10	11	12	13	14	15	16
	17	18	19	20	21	22	23
	24	25	26	27	28	29	30

Horario Atención Familias

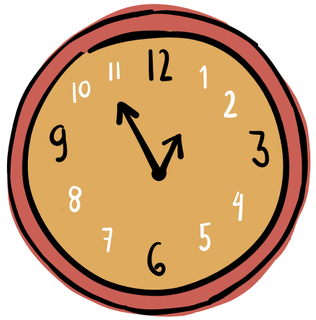

¡Importante!
Tener un seguimiento continuo con el tutor/a...

- Cita previa telefónica
- Web familia
- Horario atención familias del tutor/a y del resto de profesorado

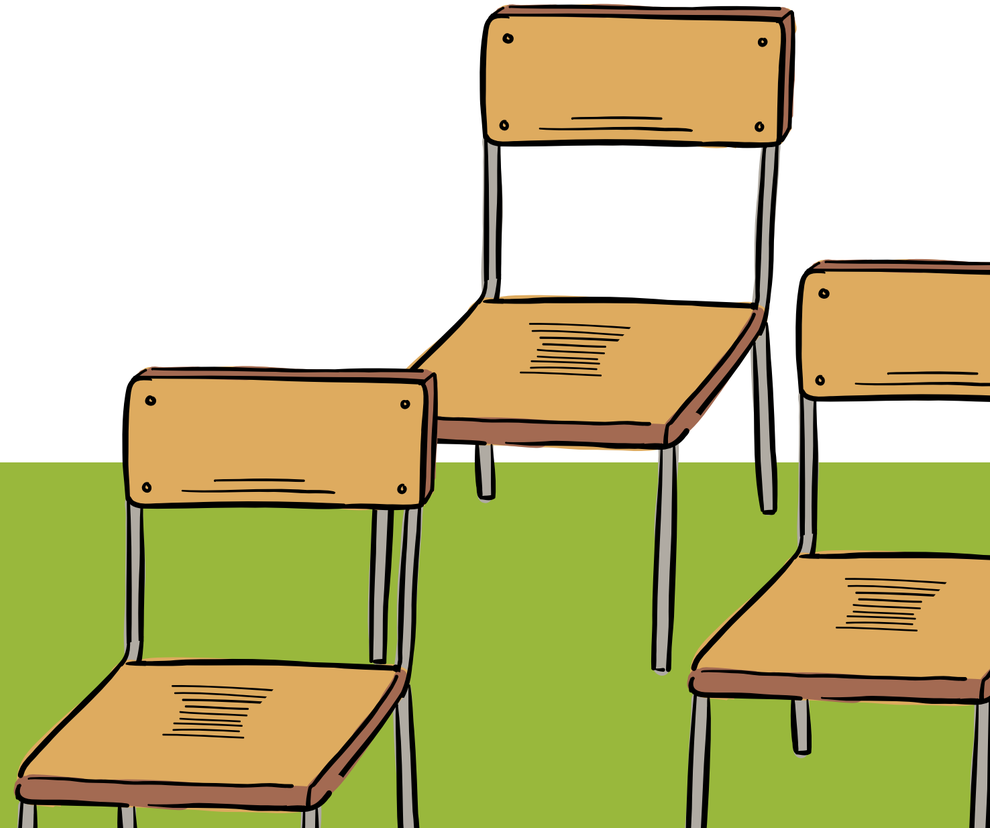

Identificación

Es obligatorio por parte de la familia proporcionar en el centro los datos correctos referentes a la dirección y a los teléfonos de contacto, y actualizarlos de forma inmediata en caso de que haya cualquier cambio.

Si no es posible contactar con la familia, se procederá a avisar a servicios sociales del ayuntamiento. En el caso de ser mayor de edad, el alumnado puede dar sus datos.

IMPORTANTE DARSE DE ALTA WEBFAMILIA

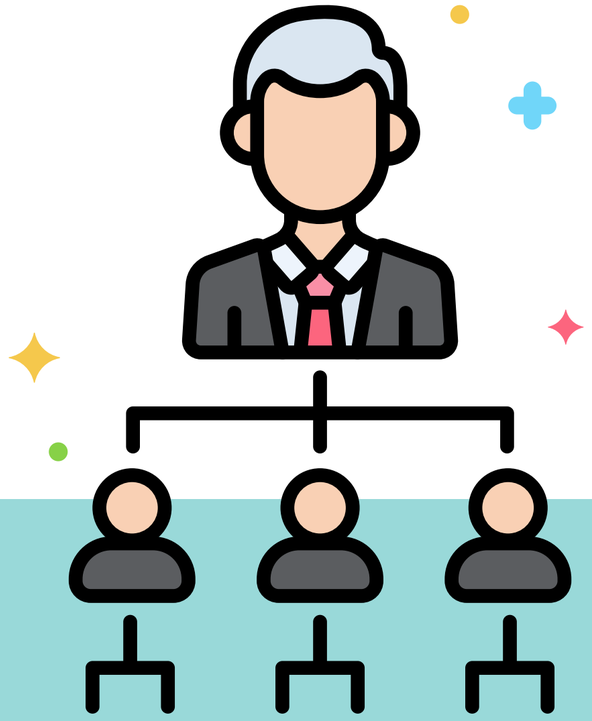

Faltas de asistencia

- Las faltas de asistencia y comportamiento --> **Webfamilia.**
- FALTAS JUSTIFICABLES (Reglamento de Régimen Interno) -->
  - Enfermedad común
  - Asistencia médica
  - Asistencia a organismos oficiales
  - Urgencias familiares.

La justificación del responsable legal es suficiente pero esta tendrá que realizarse en el plazo de 3 días después de la reincorporación del alumno/a.

Faltas de asistencia

- Si la falta de asistencia implica la **no realización de un examen, práctica o entrega de trabajo:**
  - el responsable legal del alumno o alumna deberá ponerse en contacto con el profesor o profesora correspondiente para explicar dicha circunstancia.
- Las **entradas y las salidas** en el centro se harán siempre en los intercambios de clase.
- Si algún alumno supera el **20% de faltas injustificadas** por trimestre, perderá su derecho a evaluación continua. Al llegar a 25% en un mes con faltas injustificadas, se dará parte a servicios sociales.

Faltas de asistencia

- **APERTURA Y CIERRE DE PUERTAS:**
  - Se abrirán las puertas del centro a las 8:55, 9:50, 10:45, 11:10, 12:05, 13:00, 13:55.
  - A primera hora las puertas permanecerán abiertas desde las 7:40 hasta las 8:00.
  - Si un alumno/a llega después de las 8:00 tendrá que esperar hasta las 8:55 para poder acceder a clase, traiga o no justificante, y así sucesivamente.

Ausencia de profesorado en horario lectivo

- Alumnado atendido por el profesorado de guardia
- El alumnado que haya firmado la autorización anual podrá entrar a las 8:55 o salir a las 13:OO, siempre que falte algún profesor.
- Se avisará a las familias de este cambio a través de la Webfamilia.

Accidentes escolares

- En caso de que un/a alumno/a sufra un accidente al centro, el profesorado, si observa gravedad, telefoneará inmediatamente al 112 y tratará de localizar a las familias.

- Si el accidente es leve, se pondrá inmediatamente en conocimiento de sus familiares para que recojan al alumno/a en el centro y procedan según la conveniencia.

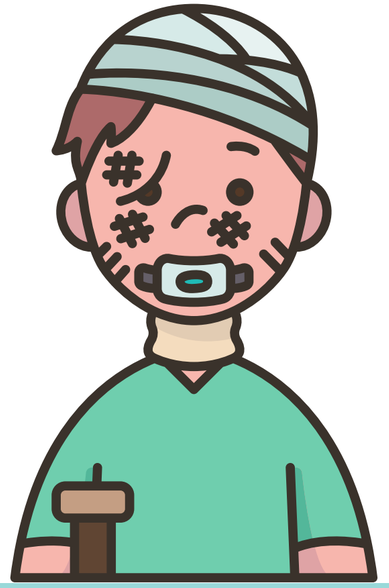

Accidentes escolares

Para ser atendidos por la **Seguridad Social,** podrán utilizar la cartilla de los padres, donde figura el alumno/a como beneficiario/a, o, si se desea, el alumnado a partir de 3º ESO pueden ser atendidos por el **Seguro Escolar**, para lo cual recogerán unos impresos en las oficinas del centro que, una vez rellenados, serán firmados por su profesor/a y los testigos del accidente (si hubiera) o por el director.

Posteriormente serán entregados en el centro sanitario donde se le atendió.

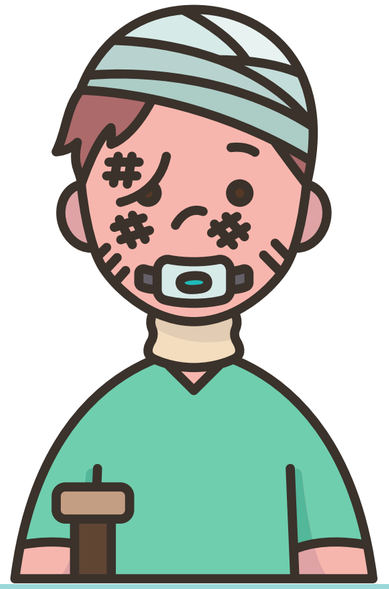

2) Evaluaciones

IES EL VINALOPÓ

CURSO 2023/2024

Fechas de evaluaciones

EVALUACIÓN	ESO-1ºBACH	2º BACH.
1ª	22/12/23	30/11/23
2ª	27/03/24	1/03/24
Pendientes	21/06/24	18/05/24
3ª y final	21/06/24	18/05/24
Extraordinaria	------	29/06/24

Boletín de calificaciones

WEB FAMILIA

Después de cada evaluación, las familias podrán ver el boletín de calificaciones a través de la Webfamilia.

REUNIONES FAMILIAS

Después de la segunda evaluación se realizará una reunión con los y las tutoras sobre orientación académica

RECLAMACIÓN DE CALIFICACIONES

Procedimiento dictado por Conselleria de Educación.

A consultar en Secretaría del Centro y en la página de la Generalitat

3) Actividades Extraescolares

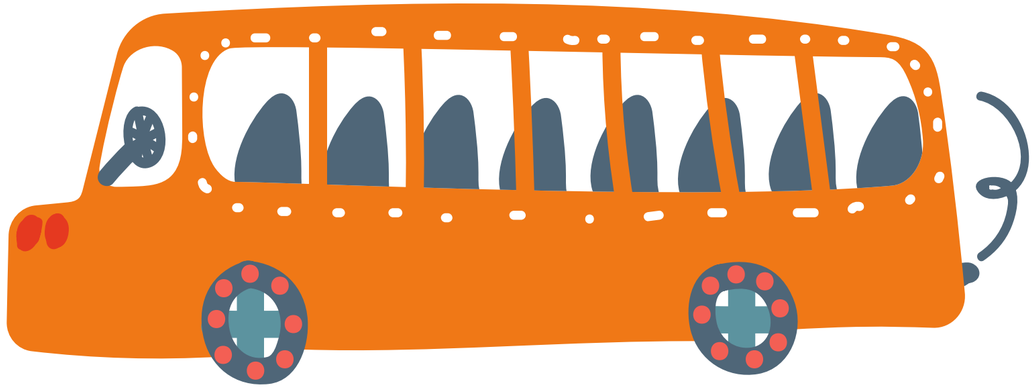

IES EL VINALOPÓ

CURSO 2023/2024

- Para la realización de cualquier actividad: al menos el 80% de alumnado de cada grupo, salvo las actividades dirigidas a un nivel completo, o en todo el centro en general.
- Quien no participe --> está obligado/a a asistir a clase.
- El alumnado tiene que cumplir las normas de convivencia incluidas en el Reglamento de Régimen Interior del centro.

- EN EL SOBRE DE MATRÍCULA SE HA FIRMADO:
  - Autorización para salir al **Parque del Oeste** a realizar cualquier actividad
  - Salidas por Novelda:
    - Se informará de la actividad a través de WebFamilia
    - Se explicitará el deseo de la NO asistencia a la actividad por parte de vuestros hijos e hijas.

- **Si se prohíbe asistir** a la actividad extraescolar por haber cometido una falta grave (D 195/2022), no se devolverá el dinero ya abonado.
- **Si no puede asistir** por motivos personales --> se devolverá el dinero siempre que no se haya efectuado ya el pago de la actividad o la agencia pueda recuperar el importe.

4) Convivencia

IES EL VINALOPÓ

CURSO 2023/2024

REGLAMENTO DE RÉGIMEN INTERNO

- Decreto 195/2022 de 11 de noviembre sobre igualdad y convivencia
- Orden 62/2014 de 28 julio regula planes de convivencia
- Reglamento Régimen Interno
- Comisión Igualdad y Convivencia
- Protocolo convivencia

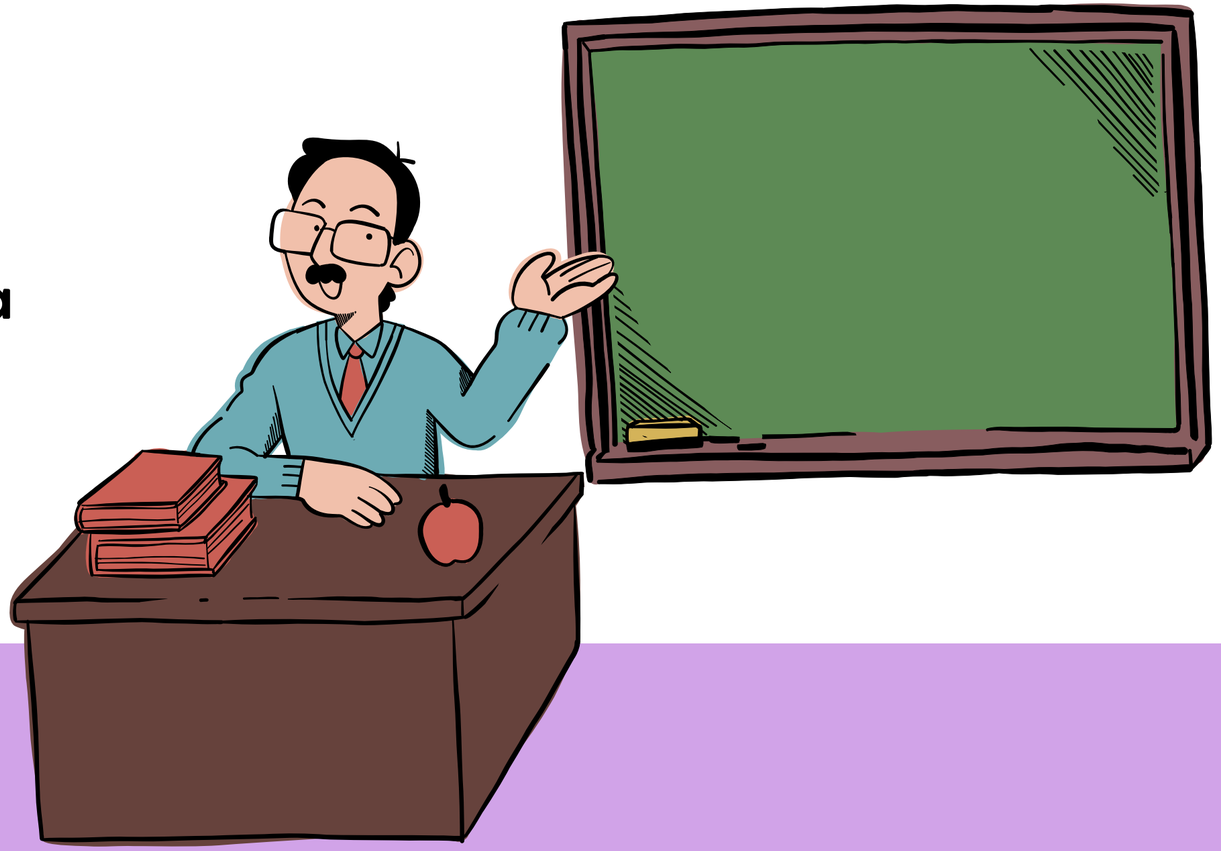

A DESTACAR...

- Prohibido el uso del teléfono móvil u otros aparatos electrónicos (salvo consentimiento del profesorado)
- Prohibido hacer fotografías, grabar vídeos... dentro del centro (mucho menos publicarlas en redes sociales)
- 1 parte blanco = 1 recreo de reflexión con profesorado de la comisión de convivencia
- Existencia de servicio de **MEDIACIÓN** como forma de resolución pacífica de conflictos
- Aula de convivencia como medio para evitar conflictos mayores

5) A destacar...

IES EL VINALOPÓ

CURSO 2023/2024

Disponibilidad de **AULA DE JUEGOS** en los recreos para el alumnado que no quiera salir al patio

La **BIBLIOTECA** también está abierta los recreos para recoger libros, estudiar, hacer deberes, leer...

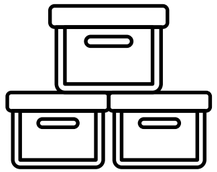

Disponemos de **TAQUILLAS** donde poder dejar el material escolar

6) Departamento Orientación

IES EL VINALOPÓ

CURSO 2023/2024

Si nos encontramos con...

- Dificultades de aprendizaje
- Problemas emocionales
- Dificultades con sus compañeros y compañeras
- Situaciones cotidianas que no sabemos cómo manejar
- Desconocimiento de opciones académicas y laborales para el futuro

Acude al Departamento de Orientación

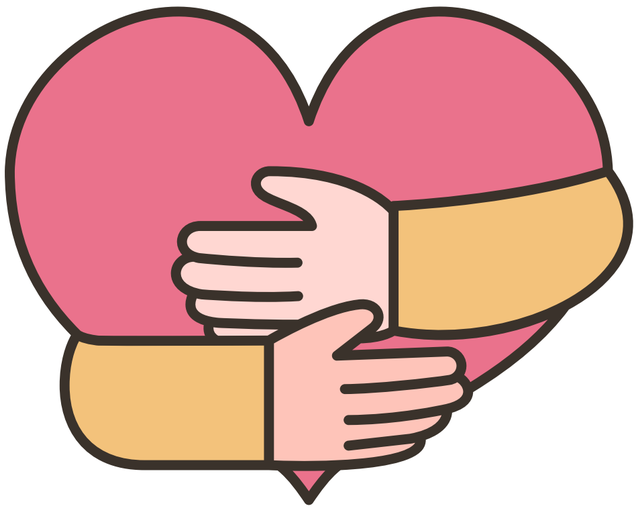

- Cita previa telefónica
- Noelia Cremades Medina: n.cremadesmedina@edu.gva.es
- Ana Torregrosa Pastor: am.torregrosapasto@edu.gva.es

GRACIAS POR VUESTRA ATENCIÓN

¿ALGUNA DUDA?