



**GENERALITAT
VALENCIANA**

Conselleria d'Educació,
Cultura i Esport



Unió Europea

Fons Social Europeu

L'FSE inverteix en el teu futur

XARRADA FAMÍLIES 6é TRANSICIÓ-PORTES OBERTES IES ELS ÉVOLS



25 anys creixent



IES ELS ÉVOLS: EL VOSTRE CENTRE



DE QUÉ ANEM A PARLAR???

- **L'Educació Secundària Obligatòria.**
- **IES: Infraestructures i organització.**
- **Oferta educativa.**
- **Transició Primària-ESO.**
- **Normativa i recomanacions.**
- **Període de matriculació.**

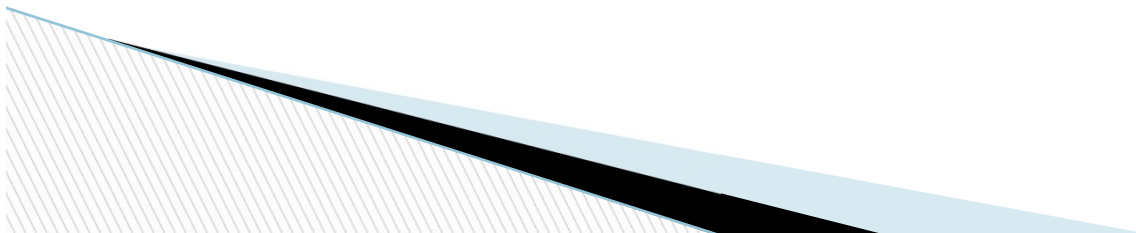

MOTIUS D'AQUESTA REUNIÓ...

- El nostres fill/filles **finalitzen una etapa educativa**, l'Educació Primària i **comencen una nova**, l'Educació Secundària Obligatoria, més coneguda per les sigles **ESO**.
 - Recordar que l'ESO completa el **període d'ensenyament OBLIGATORI**.
 - Considerem la necessitat **d'informar dels canvis més significatius** per als nostres fills/es en l'inici d'aquesta nova etapa i **la nostra oferta educativa**.
- 

**NOVA
ETAPA
EDUCATIVA:
MAPA
CONCEPTUAL**

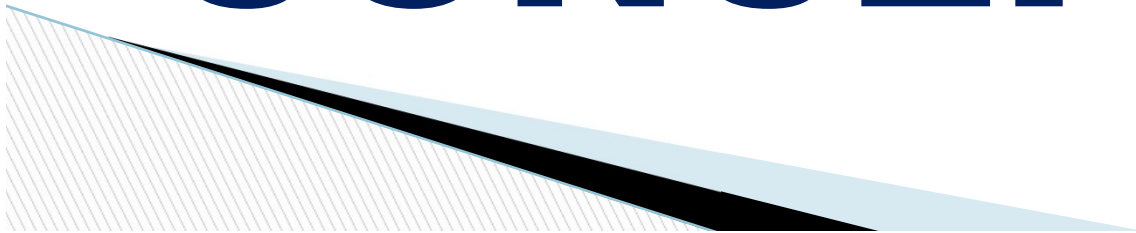

**P
O
S
T**

Títol: BATXILLERAT

16 anys 18 anys	Segon Primer
--------------------	-----------------

Títol: Tècnic

Formació Professional Grau Mitja	Segon Primer
--	-----------------

**O
B
L
I
G
A
T
O
R
I**

Títol: GRADUAT EN ESO

2n Cicle 16 anys	Quart E. ACADÈMICS Quart E. APLICATS	4t PDC
---------------------	---	--------

**ESO 1r Cicle
12 a 15 anys**

Tercer Segon Primer	3r PDC
---------------------------	--------

Amb Títol

Sense Títol 17 anys

OPCIÓ

**Accès a grau mitjà
Formació
Professional**

Títol: PROFESSIONAL BÀSIC

Formació Professional Bàsica	Segon Primer
------------------------------------	-----------------

**Haver cursat 2n ó 3r d'ESO
Tindre 15 anys
Informe orientació**

EDUCACIÓ SECUNDÀRIA OBLIGATÒRIA

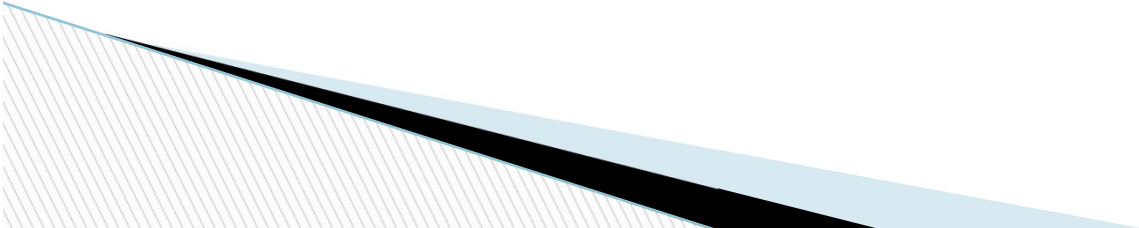
- **Dels 12 fins als 16 anys.**
 - **Etapa obligatòria.**
 - **4 cursos.**
 - **Major nombre d'assignatures.**
 - **Major nombre de professorat.**
 - **Major càrrega d'hores d'estudi.**
- 

IES ELS ÉVOLS: PRESENTACIÓ



EL CENTRE. CARACTERÍSTIQUES

- **Institut d'Ensenyament Secundari (IES)** des del curs 1995-96
- Centre d'**ENSENYAMENT PÚBLIC**
- **Autonomia en la pràctica educativa**, d'acord a les característiques i trets propis de la comunitat educativa i de la població en la que està i a la que acull.
- Centre d'ensenyament en valencià (PEV).
- Centre plurilingüe.
- Centre adscrit als programes ERASMUS +.
- Centre Etwinning fins 2027.
- Centre Digital Col·laboratiu.
- Programa coordinació horària amb el Centre Professional de Música de L'Alcúdia.

AMPA IES ELS ÉVOLS



EL CENTRE: NIVELLS EDUCATIUS

ESO

12/16 unitats en funció de la matrícula: 4/5 (1r) +4 (2n) +3 (3r) +3 (4t) amb grups heterogenis. `PDC 3r i 4t ESO

BATXILLERAT

Modalitats en 1r i 2n de Batxillerat:

A.- Científic.

B.- Social i Humanístic.

C.- General.

FPB

4 unitats:

- Fabricació Mecànica Fabricació i Muntatge 1r i 2n.
- Gestió Administrativa. Servicis Administratius 1r i 2n.

EL CENTRE: INSTAL·LACIONS

- Aules matèria.
 - Aules on s'imparteix docència fent ús de les TIC's.
 - Exempt barreres d'accès.
 - Aules Plàstica i Tecnologia.
 - Aules PT - suport educatiu.
 - Pavelló esportiu i pistes poliesportives.
 - 4 Aules Informàtica.
 - Biblioteca.
 - Aula Xavi Fontana (Sala d'usos múltiples).
 - Departaments didàctics.
 - Secretaria i administració.
 - Tallers de Fabricació Mecànica.
 - Zones ajardinades amb gran pati.
 - Laboratoris FQ i Biologia.
- 

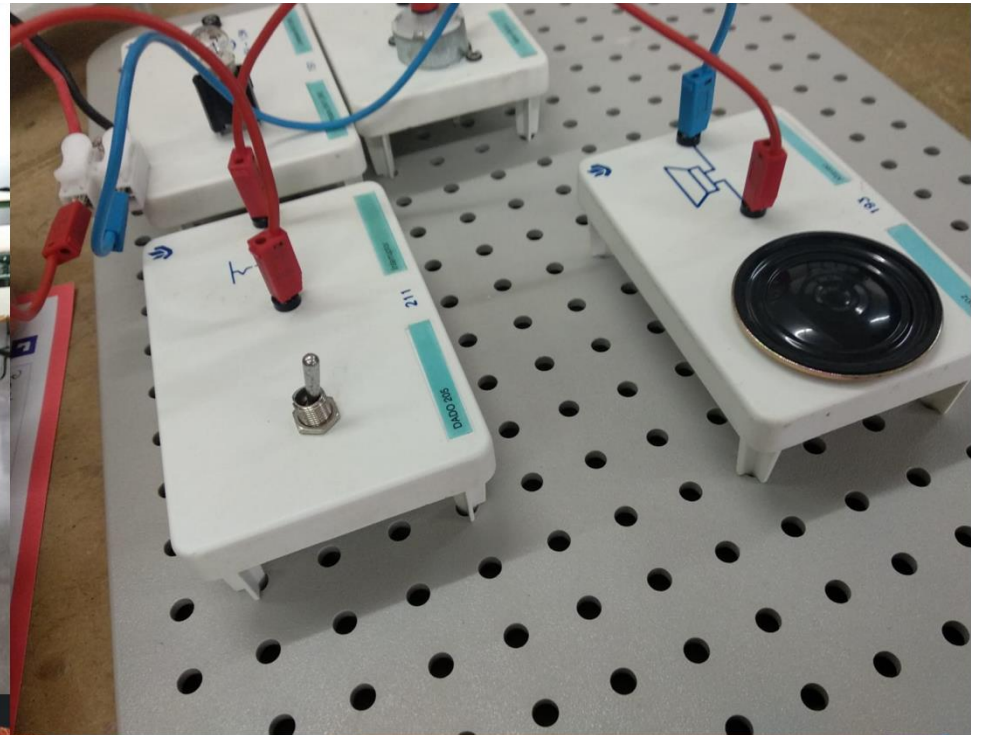

Erasmus+

ERASMUS +229:
"CREATIVITY IN THE CLASSROOM"
2018/2020



- BARCELONA SPAIN
- BORDEAUX FRANCE
- BARCIN POLAND
- SOFIA BULGARIA
- MANAVGAT ANTALYA TURKEY

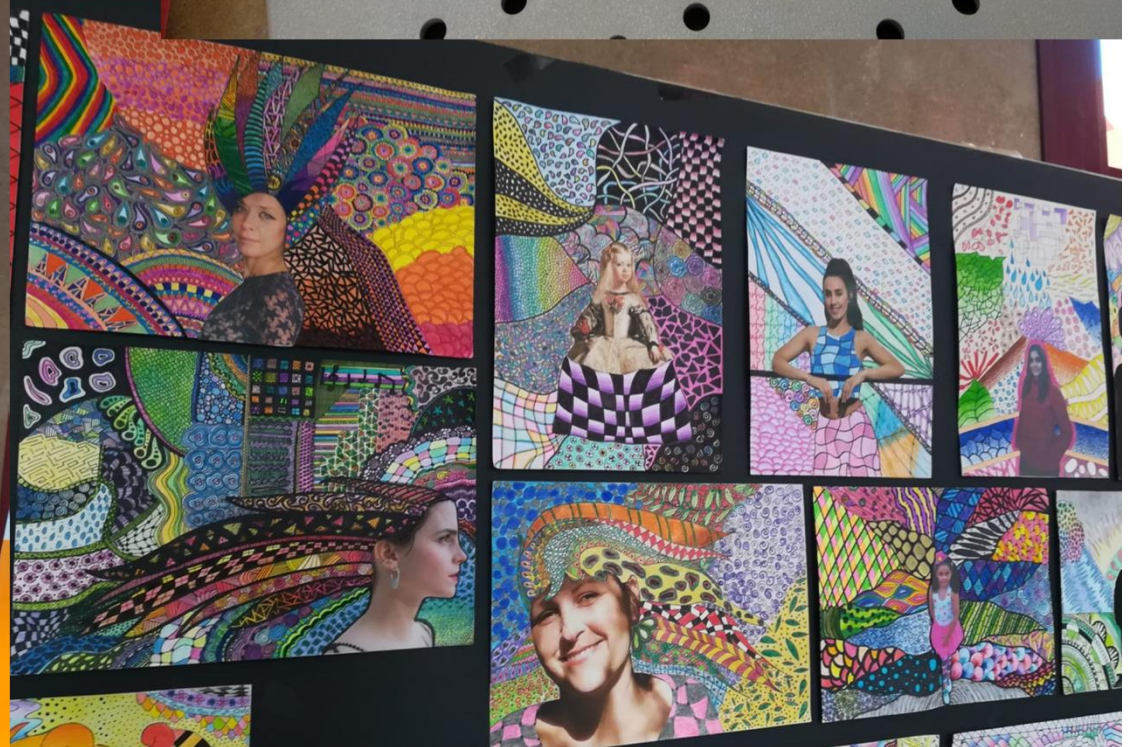

EL CENTRE: ORGANITZACIÓ

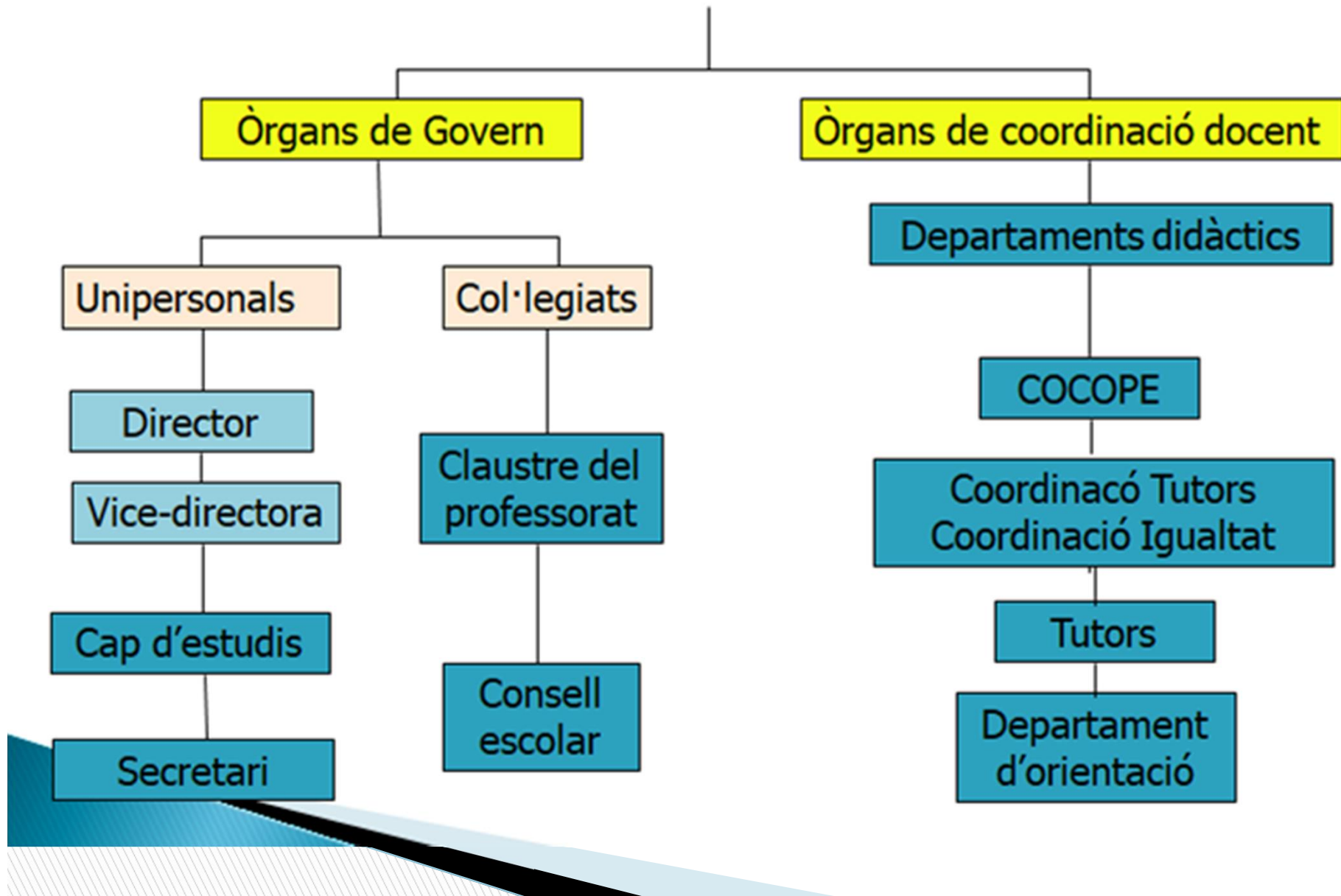

ORGANIGRAMA DE CENTRE

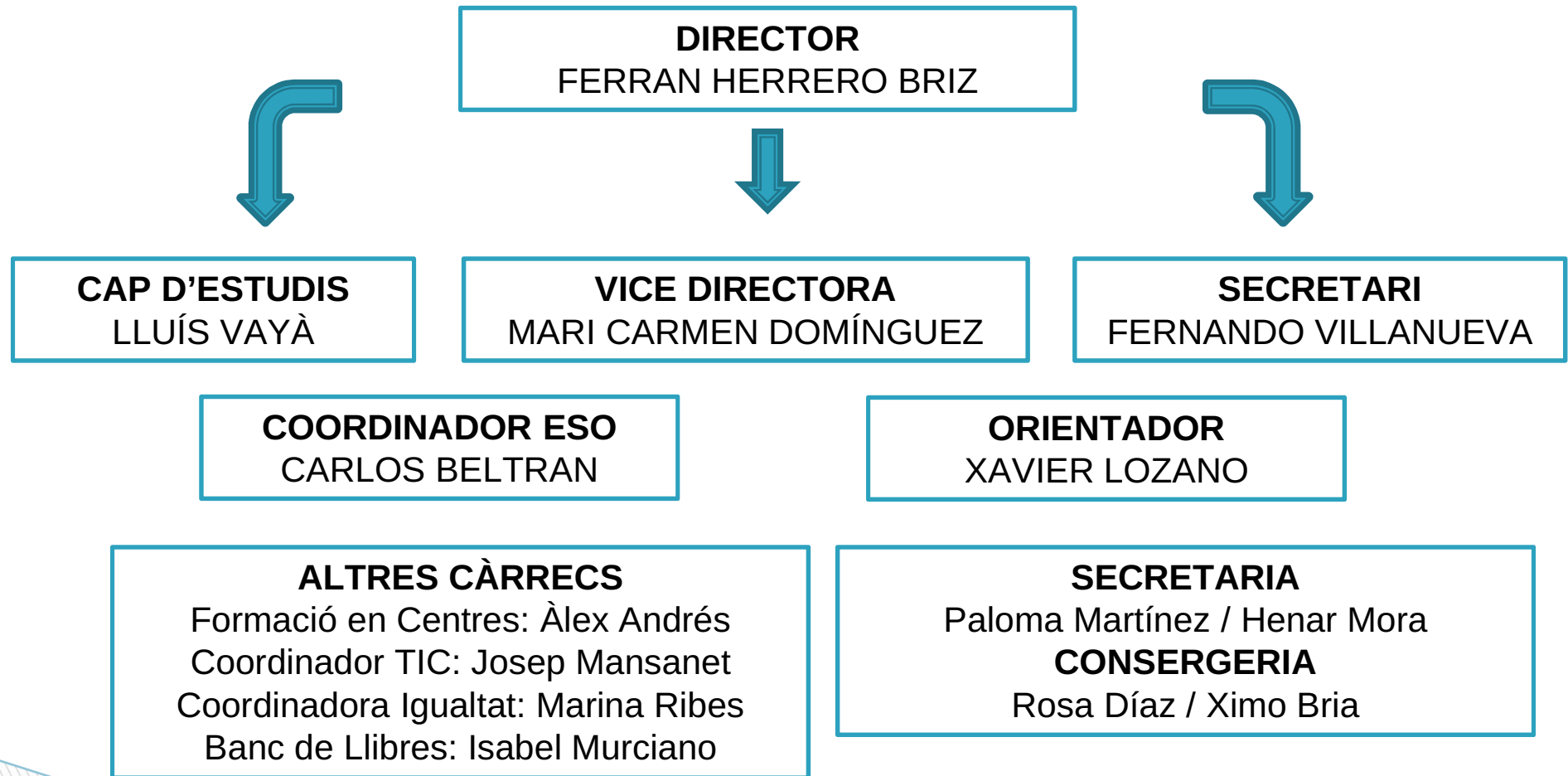

EL CENTRE: HORARI

	DILLUNS	DIMARTS	DIMECRES	DIJOUS	DIVENDRES
8:00 – 8:55					
8:55– 9:50					
9:50 - 10:45					
10:45- 11:10	PATI	PATI	PATI	PATI	PATI
11:10 – 12:05					
12:05 – 13:00					
13:00 –13:20	PATI	PATI	PATI	PATI	PATI
13:20- 14:15					
14:15-15:10					

Inici de les classes pel matí: **8:00 am** (centre obert a les 07:45)

Fi de les classes al migdia: **14:15 pm** (*)

(*) L'alumnat de 3r, 4t d'ESO i Batxillerat eixirà dimarts i dijous a les 3:10 pm

EL CENTRE: NORMES GENERALS

Entrada: per la porta principal del carrer Ovidi Montllor de matí des de les 07:45 fins les 8:00 h. **(A PEU o AMB BICICLETA)**

Eixida: per la porta principal del carrer Ovidi Montllor.

- L'alumnat que entre després de les hores assenyalades o haja d'anar-se'n abans de la finalització del seu horari, haurà de fer-ho: **acompanyat de les seua mare, pare o persona autoritzada** (cal fer aquest tràmit en el moment de la matrícula) i portar la **documentació justificativa** per poder entrar/eixir del centre si és el cas.
- A banda, s'ha d'omplir una **fitxa** preparada per l'Institut, que el personal d'administració i serveis fan arribar a les tutores/s per a què conste a la informació setmanal sobre absències i retards.

EL CENTRE: ENTRADA/EIXIDA



HORA ARRIBADA:

HORA EIXIDA:



Unió Europea

Fons Social Europeu
L'FSE inverteix en el teu futur

En/na _____, Mare/Pare/tutor/a legal

de l'alumne/a: _____

1r	<input type="checkbox"/>	ESO	<input type="checkbox"/>	A	<input type="checkbox"/>
2n	<input type="checkbox"/>	FPB	<input type="checkbox"/>	B	<input type="checkbox"/>
3r	<input type="checkbox"/>	BATX	<input type="checkbox"/>	C	<input type="checkbox"/>
4t	<input type="checkbox"/>			D	<input type="checkbox"/>
				E	<input type="checkbox"/>

Comunique a la Direcció de l'IES "Els Évols", l'entrada / eixida del meu/a fill/a, pel motiu següent:

Visita mèdica – (S'adjunta notificació del servei mèdic).

D'altres AMB JUSTIFICANT: _____

L'Alcúdia, _____ de _____ de _____

Mare / Pare / tutor/a

Control d'entrada / eixida

Signat. DNI.

TRANSICIÓ PRIMÀRIA-SECUNDÀRIA

Nova etapa educativa que comporta:

- Nova ubicació física
 - Nous horaris (més hores de classe). Jornada contínua.
 - Nou professorat (major nombre)
 - Tutora/r: No té el % de temps de classe que tenien a Primària, (poden tindre a l'alumnat 3h-9h/setmana)
 - Major nombre d'assignatures (+10).
 - Necessitat de major dedicació a l'estudi. Almenys 1'30h diària.
 - Necessitat de consolidar autonomia i organització: agenda i rutines estudi des del primer dia.
 - L'èxit radica en posar molta atenció a l'**organització**.
 - Alumnat que va bé en primària. Va bé en secundària.
- 

TRANSICIÓ PRIMÀRIA-SECUNDÀRIA

6é PRIMÀRIA MATÈRIES (25h)

Ciències Socials

Castellà

Matemàtiques

Anglès

Educació Física

Valors ètics/Religió

Valencià

Ciències Naturals

Educació Artística

1r ESO MATÈRIES (30h)

Valencià: Llengua i literatura 3h

Llengua Castellana i literatura 3h

Geografia i Història 3h

Matemàtiques 3h

Biologia i Geologia 3h

Llengua estrangera

Educació Física 3h

Projecte interdisciplinar 2h

Tecnologia i digitalització

Música

Optativa (a triar): TALLER DE REFORÇ (LINGÜÍSTIC o CIENTÍFIC), LABORATORI CREACIÓ AUDIOVISUAL, FRANCÉS, RELACIONS DIGITALS RESPONSABLES i COMPETÈNCIA ORAL ANGLÉS)

EL CENTRE: CALENDARI

Inici: 11 de setembre de 2023??.

Finalització: 21-22 juny de 2024.

Hi hauran 3 festius escolars com a
tots els centres de la població.

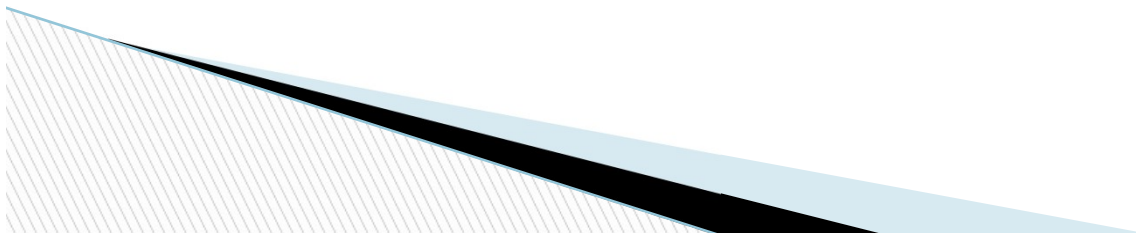

EL CENTRE: NORMES

TRÀNSIT: algunes sessions es realitzen en aules diferents. L'alumnat ha de desplaçar-se per l'institut. Ha de procurar moure's amb **rapidesa** (per a no perdre temps entre sessions de classe) i **amb correcció** (per a no molestar a altres companys ni causar cap desperfecte).

RETARDS : Es deixen 2 minuts per al intercanvi de classes (Durant tot eixe temps s'escolta una música). A la finalització de la mateixa, tot l'alumnat ha d'estar **dins de l'aula** que li correspon i **preparat** per poder iniciar la classe. Qui arribe tard, tindrà un retard i pot perdre el dret d'assistència a eixa classe.

Tot això quedarà enregistrat en la seua fitxa de la [web família](#)

EL CENTRE: NORMES

El centre es regeix per un REGLAMENT DE RÈGIM INTERN i pel [Decret 195/2022](#) de la CEICE.

No realitzar les tasques, dificultar el treball dels companys, utilitzar inadecuadament dispositius electrònics, ofendre a companys, al PAS o al professorat, pot suposar una conducta contrària a les normes de convivència. Si és greu: una conducta greument perjudicial per a la convivència del centre.

COM PREVINDRE AQUESTES SITUACIONS: Recordar i fer complir les normes (des de casa i l'institut), revisar les agendes (donades per l'AMPA), consultar diàriament la Web Família, revisar les llibretes, entrevistes personals amb el/la tutor/a i el professorat, acudir al Dept. Orientació.



EL CENTRE: WEB FAMÍLIA

Qué és la web familia??????... és un espai personal / **app**, des de la que les mares, pares, o els tutors/es legals podran accedir a les notes dels seus fills o tutelats, el registre de faltes o retards a classe, el calendari d'avaluacions i activitats extraescolars, i els missatges que els docents o l'equip directiu desitge fer arribar per aquesta via de comunicació (deures/exàmens...)

Com accedir? Des de la web <https://familia2.edu.gva.es> o descarregant la **APP**. Una vegada introduït el nostre NIF complet i la contrasenya (que ens arribarà per correu electrònic), l'espai web ens mostrarà únicament la informació de les nostres filles/s.

Com sol·licitar l'accés i aconseguir la clau? La mare, pare i/o tutor legal de l'alumne/a ha de presentar una sol·licitud en el secretaria del nostre centre.

EL CENTRE: WEB FAMÍLIA



GVA Web Família 2.0

Generalitat Valenciana Educació

★★★★★ 52

3 PEGI 3

Aquesta aplicació és compatible amb tots els teus dispositius.

Instal·lat



SUBSCRIPCIONS APP OFICIAL WEB FAMÍLIA 2.0

Per favor, revise i confirme la configuració de les subscripcions, segons les notificacions que desitge rebre en el seu dispositiu.

- ASSISTÈNCIES
- QUALIFICACIONS
- COMUNICACIONS

Guardar

Tancar



Valencià Castellano

Benvinguts a l'app oficial de la Web Família. Abans de començar, trie l'idioma amb el qual desitja accedir.

Continuar



AUTENTICACIÓ

Accés per a usuaris. Per a poder accedir, ha d'identificar-se amb el seu usuari i contrasenya.

USUARI

CONTRASENYA

Accedir



ALUMNI

4ESO



ALUMNI

2ESO

Última connexió o TUTOR el dia

EL CENTRE: WEB FAMÍLIA ACCÉS

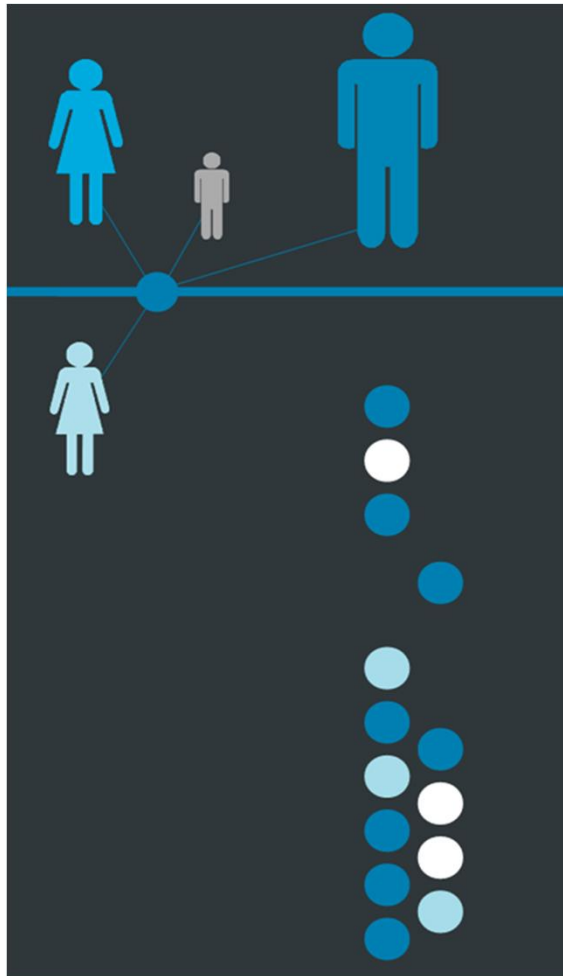

itaca

Web
família 2.0

GENERALITAT VALENCIANA
CONSELLERIA D'EDUCACIÓ, INVESTIGACIÓ, CULTURA I ESPORT

Puede cambiar el idioma a

Castellano

Accés per a usuaris

Per a poder accedir, ha d'identificar-se amb el seu usuari i contrasenya.

Usuari

dni

Contrasenya

••••••••

Entrar

[Informació per a registrar-se](#)

[He oblidat la meua contrasenya](#)

EL CENTRE: WEB FAMÍLIA

The screenshot displays the 'Web família 2.0' interface. At the top, the 'itaca' logo is on the left, and the user's name 'FERRAN JOSEP HERRERO BRIZ' is in the center. A 'Desconnectar' button is on the right. Below the header, there are navigation tabs: 'AVISOS', 'Qualificacions', 'Assignatures', 'Horaris', and 'Tràmits'. The 'AVISOS' tab is active, showing an 'Agenda' section with a '+5' indicator. The agenda lists five items, each with a date and a right-pointing arrow: '04/05/2020 Comportament a Física i Química', '27/03/2020 Comportament a Valencià: Llengua i Literatura', '16/03/2020 Comportament a Valencià: Llengua i Literatura', '06/02/2020 Comportament a Valencià: Llengua i Literatura', and '30/01/2020 Comportament a Matemàtiques orientades a les ensenyances acadèmiques'. A 'Vore totes' button with a notification icon is below the list. To the right of the agenda is a calendar for '2020 - Maig' with a '+5' indicator. The calendar shows the days of the week (Dil, Dm, Dc, Dj, Dv, Ds, Dg) and the dates from 1 to 31. The 4th of May is highlighted. Below the calendar is a 'Comunicacions' section with a '+5' indicator, showing a message from 'Assumpt: Física i Química' dated '05/05/2020'. On the left side of the interface, there is a user profile section with 'Nacionalitat: Espanyola' and a 'Dades personals' button. Below that is the 'Matrícules 2019-2020' section with '3ESO - 3ESOB' and a right-pointing arrow. At the bottom of the left sidebar, there is a 'Tutor / Tutora' field with a redacted name and an 'Enviar missatge' button.

EL CENTRE: WEB FAMÍLIA

Nacionalitat: Espanyola

[Dades personals](#)

Matrícules 2019-2020

3ESO - 3ESOB >

Tutor / Tutora

[Enviar missatge](#)

Direcció

Telèfon contacte

Correu electrònic

Informació detallada [Dades en la web de Conselleria](#) >

[Enviar missatge](#)

Avisos
Qualificacions
Assignatures
HORARIS
Tràmits

Dilluns		Dimarts		Dimecres		Dijous		Divendres	
HORA	MATÈRIA	HORA	MATÈRIA	HORA	MATÈRIA	HORA	MATÈRIA	HORA	MATÈRIA
08:00 - 08:55	Valencià: Llengua I Literatura	08:00 - 08:55	Competència Comunicativa Oral Primera Llengua Estrangera	08:00 - 08:55	Matemàtiques Orientades A Les Ensenyances Acadèmiques	08:00 - 08:55	Música	08:00 - 08:55	Geografia I Història
08:55 - 09:50	Biologia I Geologia	08:55 - 09:50	Matemàtiques Orientades A Les Ensenyances Acadèmiques	08:55 - 09:50	Primera Llengua Estrangera (Ànglès)	08:55 - 09:50	Educació Plàstica, Visual I Audiovisual	08:55 - 09:50	Física I Química
09:50 - 10:45	Tecnologia	09:50 - 10:45	Llengua Castellana I Literatura	09:50 - 10:45	Tutoria	09:50 - 10:45	Valencià: Llengua I Literatura	09:50 - 10:45	Valencià: Llengua I Literatura
11:15 - 12:10	Matemàtiques Orientades A Les Ensenyances Acadèmiques	11:15 - 12:10	Primera Llengua Estrangera (Ànglès)	11:15 - 12:10	Geografia I Història	11:15 - 12:10	Matemàtiques Orientades A Les Ensenyances Acadèmiques	11:15 - 12:10	Primera Llengua Estrangera (Ànglès)
12:10 - 13:05	Física I Química	12:10 - 13:05	Educació Plàstica, Visual I Audiovisual	12:10 - 13:05	Biologia I Geologia	12:10 - 13:05	Llengua Castellana I Literatura	12:10 - 13:05	Valors Ètics
13:05 - 14:00	Educació Física	13:05 - 14:00	Música	13:05 - 14:00	Educació Física	13:05 - 14:00	Competència Comunicativa Oral Primera Llengua Estrangera	13:05 - 14:00	Llengua Castellana I Literatura
		14:10 - 15:05	Geografia I Història			14:10 - 15:05	Tecnologia		

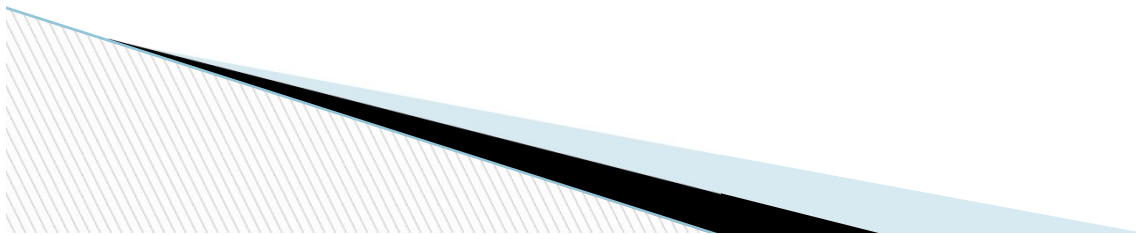

EL CENTRE: WEB FAMÍLIA

The screenshot displays the 'Web família 2.0' interface. At the top, there is a navigation bar with the 'itaca' logo, the text 'Web família 2.0', a 'Més informació' button, a user profile icon, and a 'Desconnectar' button. Below this, a sidebar on the left contains a user profile section with a redacted name and 'Nacionalitat: Espanyola', a 'Dades personals' button, and a 'Matrícules 2019-2020' section with a '3ESO - 3ESOB' link. The main content area features a tabbed interface with 'QUALIFICACIONS' selected. A 'TUTOR / TUTORA' field is redacted. Below this is a table of qualifications with columns for 'MATÈRIA', '1AV', and '2AV'. The table lists subjects like 'Biologia i Geologia', 'Competència Comunicativa Oral Primera Llengua Estrangera', 'Educació Física', 'Educació plàstica, visual i audiovisual', and 'Física i Química'. The 'Data publicació qualificacions' row shows dates '16-12-2019' and '16-03-2020'. A large black redaction covers the right side of the table. At the bottom, a Windows taskbar shows the search bar with the text 'Escribe aquí para buscar', several application icons, and the system tray with the time '19:28' and date '06/05/2020'.

itaca Web família 2.0 Més informació Desconnectar

Avisos **QUALIFICACIONS** Assignatures Horaris Tràmits

TUTOR / TUTORA [Redacted]

MATÈRIA	Data publicació qualificacions	
	1AV	2AV
Biologia i Geologia		[Redacted]
Competència Comunicativa Oral Primera Llengua Estrangera		[Redacted]
Educació Física		[Redacted]
Educació plàstica, visual i audiovisual		[Redacted]
Física i Química		[Redacted]
Geografia i Història		[Redacted]

16-12-2019 16-03-2020

19:28 06/05/2020

CENTRE: RECOMANACIONS

La col·laboració familiar és important i necessària.

- Seguiment d'hàbits de treball i estudi: realització diària de deures i estudi (sempre hi ha alguna tasca, lectura, examen...) **Assolir hàbits diaris.**
 - Control del temps d'utilització de les noves tecnologies (addiccions al telèfon, xarxes socials, jocs...) **supervisió del telèfon per part de les mares / pares.**
 - Mantenir una actitud de col·laboració amb el professorat i l'equip directiu.
 - Agenda i web família com a instrument d'organització i supervisió del treball de la nostra filla o fill.
- 

CENTRE: MATRÍCULA

- Es realitza a l'Institut. Cal que vinga el seu fill/a el dia de la matrícula, hem de treure-li una foto. També caldrà sol·licitar l'optativa que es desitja cursar. Al vostre centre us lliuraran el sobre de matrícula amb la data i hora. **Es prega puntualitat.**
- Cal estar atents a les instruccions que vos facilitaran al vostre CEIP abans de finalitzar el present curs escolar.
- L'última setmana de juny es durà a terme la matricula dels nous alumnes de 1r d'ESO.

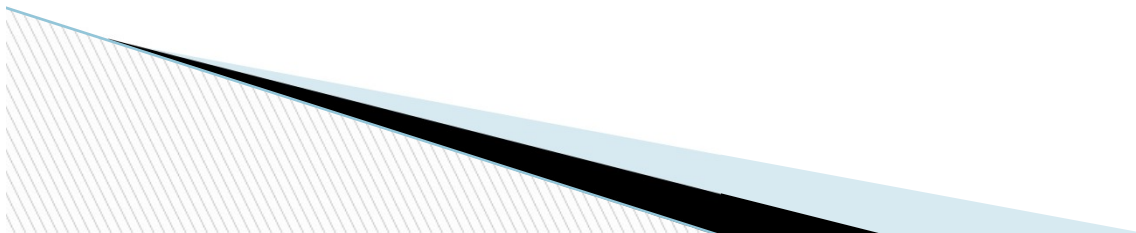

CENTRE: MATRÍCULA



CEIP LES COMES 26 DE JUNY

CEIP BATALLAR 27 DE JUNY

CEIP HERETATS 28 DE JUNY

- **CAL ESTAR ATENTS A LES INSTRUCCIONS DELS CEIPS.**
- **US LLIURARAN UN SOBRE AMB:**
- **DATA i HORA MATRÍCULA (Es prega puntualitat)**

CENTRE: ATENCIÓ

Les portes de l'institut estan sempre obertes per vindre a fer qualsevol gestió, consulta o aclariment al respecte de:

- temes administratius.
- dinàmica educativa dels nostres fills/es al centre.
- entrevistes amb tutors/es, professorat, equip directiu, orientació...



CENTRE: HORARI

**ATENCIÓ A TOTA LA COMUNITAT
EDUCATIVA (09:00-14:00)**

**Correu del centre 46021320@edu.gva.es
Tfon 📞 962980135**

**MOLTES GRÀCIES
PER LA SEUA ATENCIÓ**

TORN OBERT DE PARAULA

