

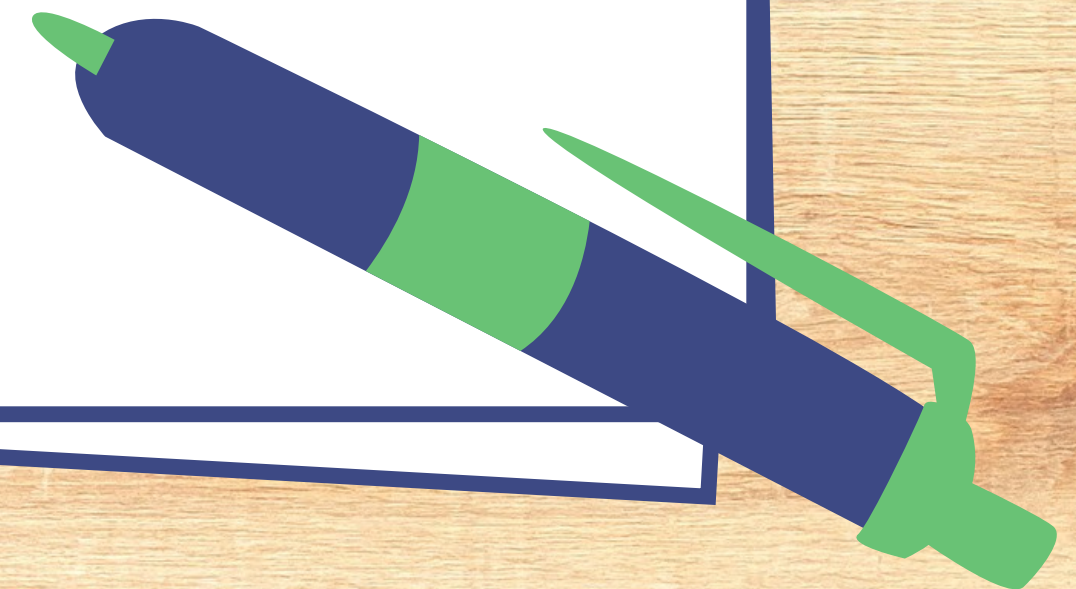

# LEY DE LIBERTAD EDUCATIVA

28/06/2024





# PROGRAMAS LINGÜÍSTICOS

## Hasta ahora (PEPLI)

- \* Cada centro marca los porcentajes de cada lengua vehicular y a qué asignatura se aplican atendiendo a criterios pedagógicos de plantilla
- \* Se respetan unos porcentajes
- \* Todos los grupos de un mismo nivel tienen la misma distribución

## Ahora (Libertad Educativa)

- \* Las familias eligen los porcentajes de la lengua base.
- \* Se respetan unos porcentajes.
- \* Dentro de un mismo nivel el reparto por grupos será diferente.



# ¿QUIEN DECIDE LA LENGUA BASE?

## CONSULTA A LAS FAMILIAS



¿Cuál es la preferencia sobre la lengua base de educación?



Valenciano



Castellano





# CALENDARIO

Reclamaciones

CONSULTA

Hasta 21 de febrero

Del 25 febrero a las 9:00h  
al 4 de marzo a las 14:00h

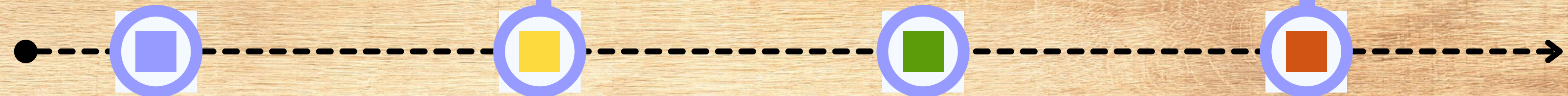

17 de febrero

Publicación del  
censo provisional

Hasta 24 de febrero

Publicación del  
censo definitivo



# ¿Como votaremos?



Plataforma ITACA



Un voto por hijo o hija



- El alumnado sin voto quedará adscrito a la unidad que decida el centro educativo
- Si se hace doble voto, se escogerá el último, el de menor baremo o decidirá el centre educativo



# DESARROLLO DE LA CONSULTA

- Por medios telemáticos  
<https://consulta.gva.es>

- Ordenadores a disposición en el centre
- Se rellenará
  - Preferencia de lengua base
  - Criterios de prelación para ordenar al alumnado
  - Declaración responsable
- Al finalizar, se obtendrá un justificante

**Información:**  
<https://portal.edu.gva.es/consulta>

- Número de hermanos/as matriculados en el centro (15 puntos por hermano)
- Domicilio (10 puntos AI, 5 puntos AL)
- Discapacidad del alumno (4 o 7 puntos)
- Familia numerosa (3 o 5 puntos)
- Familia monoparental (3 o 5 puntos)



# RESULTADO DE LA CONSULTA

## Distribución de unidades en función del porcentaje de las familias

	Lengua más elegida (L-A)	Lengua menos elegida (L-B)	Nº Unidades (L-A)	Nº Unidades (L-B)
<b>5</b>	<b>&gt;=90%</b> <b>(135)</b>	<b>&lt;10%</b> <b>(15)</b>	<b>5</b>	<b>0</b>
<b>5</b>	<b>[70%,90%)</b> <b>[105,135)</b>	<b>[10%,30%)</b> <b>[15,45)</b>	<b>4</b>	<b>1</b>
<b>5</b>	<b>[50%,70%)</b> <b>[75,105)</b>	<b>[30%,50%)</b> <b>[5,75)</b>	<b>3</b>	<b>2</b>

\* A partir de las listas generadas en ITACA y las unidades se procederá a la adscripción del alumnado en las diferentes unidades de cada lengua.

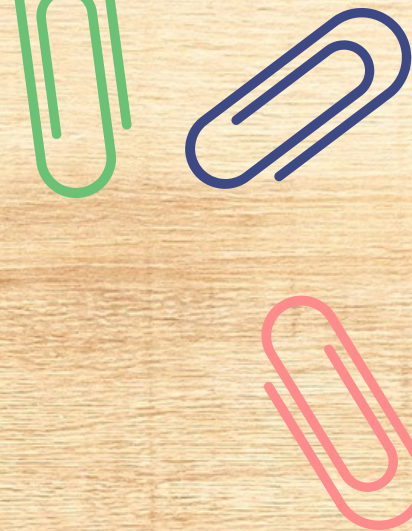

**¿COMO SERÁ EL  
PORCENTAJE DE  
LENGUAS PARA EL  
CURSO SIGUIENTE  
SEGÚN LA LENGUA  
BASE?**

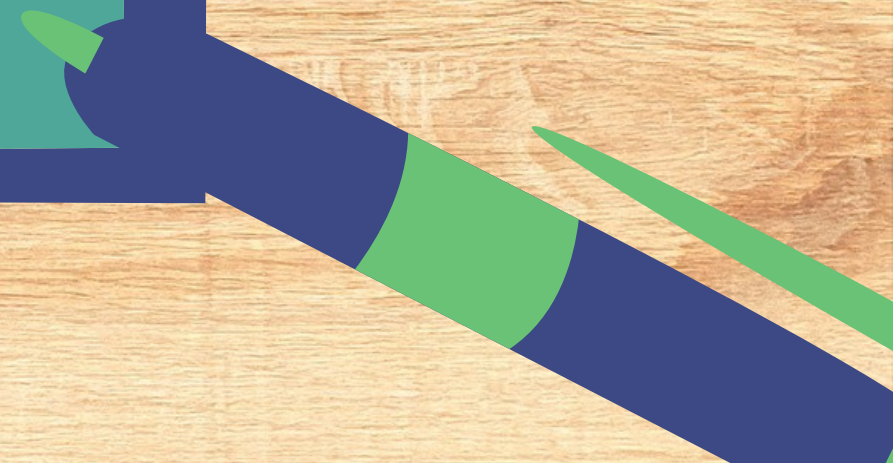
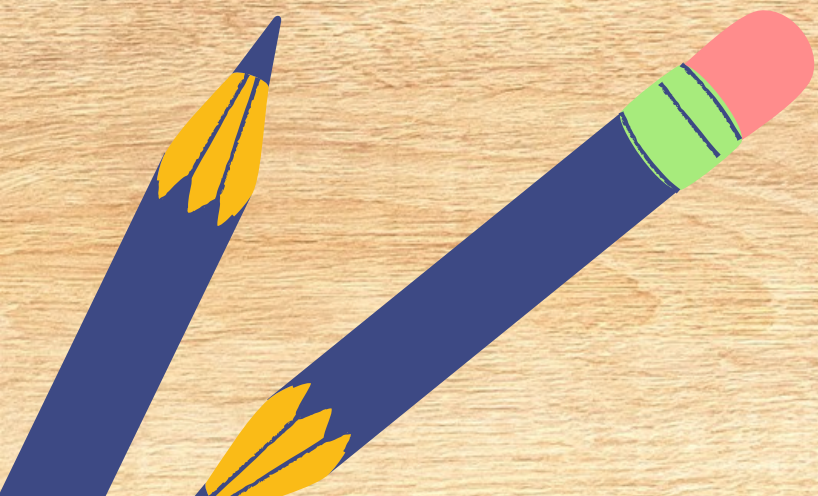



# TESO

## Programa de educación Plurilingüe e intercultural (Ley 4/2018)

	COMÚN	COMÚN/ NO COMÚN
<b>Valenciano</b>	43,3%	53,3%
<b>Castellano</b>	26,7%	36,7%
<b>Inglés</b>	20%	26,7%

## Ley de Libertad Educativa (Ley 1/2024)

	MÍNIMO DE INGLÉS	MÁXIMO DE INGLÉS
<b>Base*</b>	52,5%	47,5%
<b>Cooficial no base*</b>	32,5%	27,5%
<b>Inglés *</b>	15%	25%

\*El porcentaje se puede ver reducido según la optativa de lengua extranjera Francés/Italiano.



# 2ESO

## Programa de educación Plurilingüe e intercultural (Ley 4/2018)

	COMÚN	COMÚN/ NO COMÚN
<b>Valenciano</b>	43,3%	53,3%
<b>Castellano</b>	26,7%	36,7%
<b>Inglés</b>	20%	26,7%

## Ley de Libertad Educativa (Ley 1/2024)

	MÍNIMO DE INGLÉS	MÁXIMO DE INGLÉS
<b>Base*</b>	52,5%	47,5%
<b>Cooficial no base*</b>	32,5%	27,5%
<b>Inglés *</b>	15%	25%

\*El porcentaje se puede ver reducido según la optativa de lengua extranjera Francés/Italiano.



# 3ESO

## Programa de educación Plurilingüe e intercultural (Ley 4/2018)

	COMÚN	COMÚN/ NO COMÚN
<b>Valenciano</b>	43,8%	59,4%
<b>Castellano</b>	25%	34,4%
<b>Inglés</b>	15,6%	28,1%

## Ley de Libertad Educativa (Ley 1/2024)

	MÍNIMO DE INGLÉS	MÁXIMO DE INGLÉS
<b>Base*</b>	52,5%	47,5%
<b>Cooficial no base*</b>	32,5%	27,5%
<b>Inglés *</b>	15%	25%

\*El porcentaje se puede ver reducido según la optativa de lengua extranjera Francés/Italiano.



# 4ESO

## Programa de educación Plurilingüe e intercultural (Ley 4/2018)

	COMÚN	COMÚN/ NO COMÚN
<b>Valenciano</b>	31,3%	50%
<b>Castellano</b>	31,3%	59,4%
<b>Inglés</b>	9,4%	37,5%

## Ley de Libertad Educativa (Ley 1/2024)

	MÍNIMO DE INGLÉS	MÁXIMO DE INGLÉS
<b>Base*</b>	52,5%	47,5%
<b>Cooficial no base*</b>	32,5%	27,5%
<b>Inglés *</b>	15%	25%

\*El porcentaje se puede ver reducido según la optativa de lengua extranjera Francés/Italiano.



**¡¡Gracias por vuestra atención!!**

