

IES N1 CANET

VIAJE A LA NIEVE 07 AL 10 Enero

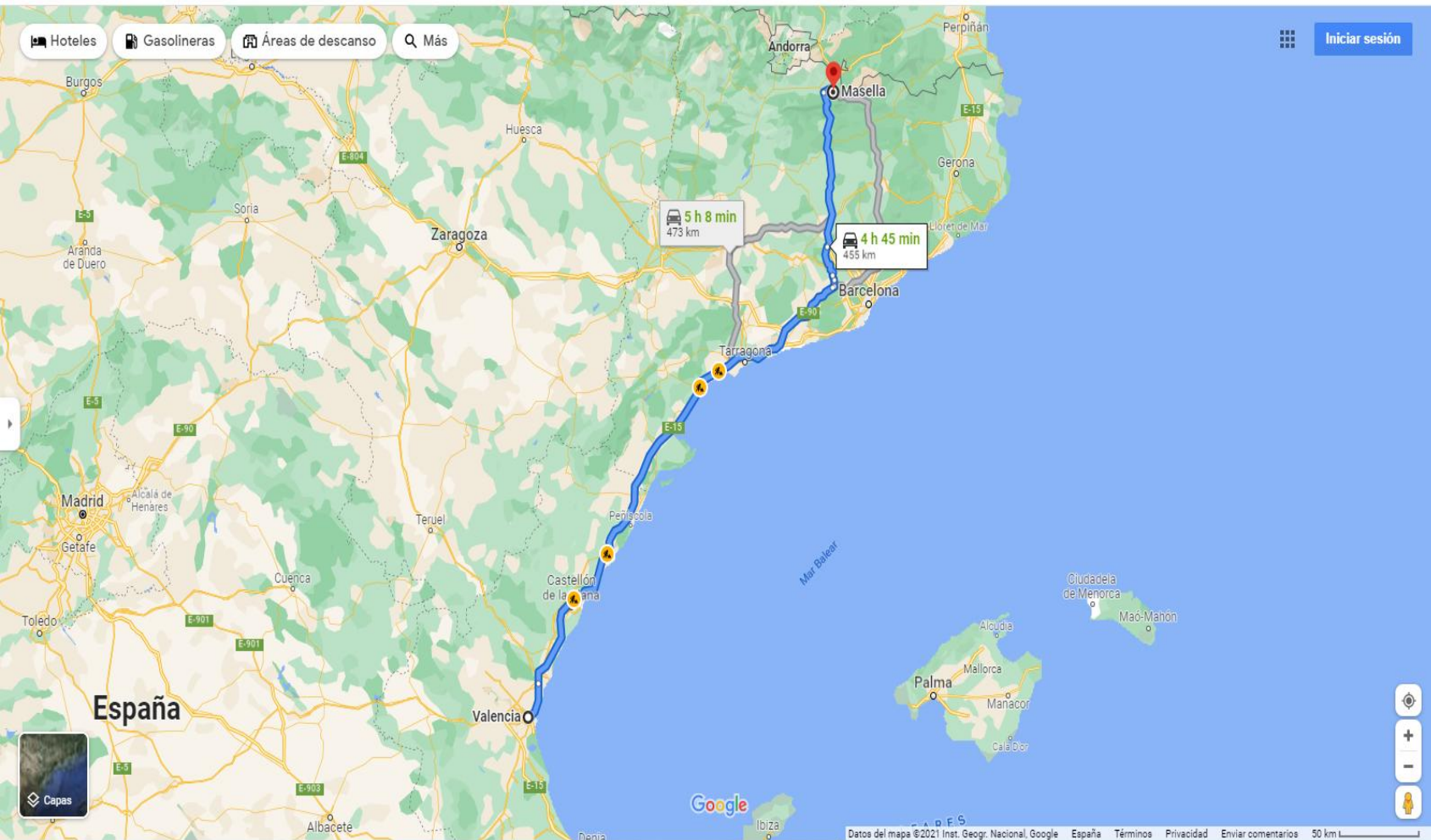



Distancia: 450km

**Tiempo Aproximado:
7/8 Horas, incluido las
paradas**

**Localización:
Provincia de Girona**

Localidad: La Molina





Info estació

Info estación / Ski Resort Info

- | | | | |
|---|---|---|--|
|  | Pista molt fàcil
Pista muy fácil
Slope very easy |  | Zona de barrancs
Zona de barrancs
Ravines area |
|  | Pista fàcil
Pista fácil
Slope easy |  | Neu produïda
Nieve producida
Produced snow |
|  | Pista difícil
Pista difícil
Slope difficult |  | Zona tancada esquí
Zona cerrada al esquí
Closed ski area |
|  | Pista molt difícil
Pista muy difícil
Slope very difficult |  | Esquí de muntanya
Esquí de montaña
Mountain Ski |
|  | Itinerari Freeride
Itinerario Freeride
Freeride itinerary |  | Parc Natural
del Cadí-Moxeró |
|  | Circuit de raquetes
Círculo de raquetas
Snowshoe circuit | | |

Zones especials

Zonas especiales / Special areas

- | | | | |
|---|---|---|---|
|  | Snowpark |  | Estadi de competició
Estadio de competición
Competition stadium |
|  | Slalom Tecnològic
Slalom Tecnológico
Technologic Slalom |  | Superpipe |
|  | Estadi de competició
Estadio de competición
Competition stadium |  | Snowpark |
|  | Funpark  |  | SBX |



Activitats

Actividades / Activities

- | | | |
|---|---|---|
|  | Tubing | |
|  | Parc aventura
Parque aventura
Adventure park | |
|  | Parc ARVA
Parque ARVA
ARVA park | |
|  | Àrea de raquetes
Àrea de raquetas
Snowshoe area | |
|  | Slalom
Nissan X-Trail |  |
|  | Escape Snow | |
|  | Pista de trineus
Pista de trineos
Sledge track | |
|  | Esquí nocturn
Esquí nocturno
Night ski | |

Serveis

Servicios / Services

- | | | | | | | | |
|---|---|---|---|---|---|---|---|
|  | Informació / Oficines
Información / Oficinas |  | Centre mèdic
Centre médico |  | Consigna
Consigna |  | Aparcament
Aparcamiento |
|  | Punt d'atenció al client
Punto de atención al cliente |  | Escola d'esquí
Escuela de esquí |  | Lavabos
Lavabos |  | Aparcament caravans
Aparcamiento caravanas |
|  | Venda de bitllets i forfaits
Venta de tickets and ski pass |  | Botigues
Shops |  | Ludoteca
10g library / Playroom |  | Caixer automàtic
Cajero automático |
|  | Recollida forfaits
Recogida de forfaits |  | Picnic cobert / Aïoplug
Picnic cubierto / Ajío |  | Jardí de neu
Jardín de nieve |  | SOS |
|  | Cafeteria
Café |  | Lloguer de material
Alquiler de material |  | Allotjament turístic
Alquiler turístico |  | DEA |
|  | Autoservei
Autoservicio |  | Vieta panoràmica
Vista panorámica |  | Refugi d'alta muntanya
Refugio de alta montaña |  | Wifi |
|  | Restaurant
Restaurante |  | Estació de tren Renfe
Estación de tren Renfe |  | Estació d'autobus
Parada de autobuses |  | Photopoint |

Serveis adaptats

Servels adaptats
Servicios adaptados
Adapted services

-  Venda de forêts
Venta de forêts
Ski pass sales point
-  Aparcament
Aparcamiento
Parking
-  Autoservei
Autoservicio
Self service
-  Lloguer de material
Alquiler de material
Equipment rental
-  Lavabos
Lavabos
Toilets
-  Ascensor adaptat
Ascensor adaptado
Adapted lift

Remuntadors

Remontes • Lifts

-  **TCB**
Telecabina
Telecabina
Gondola lift
-  **TQ**
Telesquí
Telesquí
Ski lift
-  **TSD/TSC/TS**
Telecadira
Telecadira
Chair lift
-  **CT**
Cinta transportadora
Cinta transportadora
Conveyor

Senyalització risc d'allaus

Señalización peligro aludes
Avalanche risk marks

- 1  **Débil**
Débil / Weak

2  **Limitat**
Limitado / Limited

3  **Notable**
Remarkable

4  **Fort**
Fuerte / High

5  **Molt fort**
Muy fuerte
Very High

 **SOS 972 145 087**





Apartahotel Guitart



DIA 1 VALENCIA– LA MOLINA

Salida desde el instituto a las 08,30h hora con dirección a La Molina realizando breves paradas durante el recorrido, llegada, reparto de material, bienvenida del grupo, cena y alojamiento.



DÍAS INTERMEDIOS

Días dedicados a la práctica del esquí. Régimen de pensión completa con almuerzos en pistas y cenas en el hotel.



DIA 4 LA MOLINA - VALENCIA

Desayuno, día de esquí, almuerzo en pistas y a la hora acordada etapa de regreso hasta llegar al punto de origen. Fin del viaje



SEGURO DEL VIAJE

- Transporte y repatriación sanitaria
- Asistencia médica en pistas
- Desplazamiento y alojamiento de acompañante
- Rescate en pistas

NO OLVIDES METER EN TU MALETA:

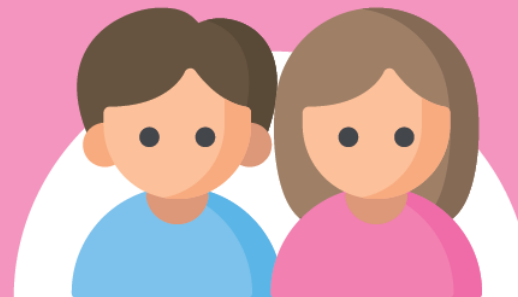

☐ Ropa de abrigo

☐ Gorro

☐ Gafas de sol
o de esquí

☐ Pantalón de ski/snow o
en su defecto pantalón
que no cale el agua

☐ Protector
solar

☐ Protector
labial

☐ Mascarilla y
gel hidroalcohólico



Mochila
pequeña ☐

Guantes NO de lana,
preferiblemente
impermeable ☐

Calcetines de
repuesto en la
mochila que
llevan consigo
cada día ☐

Pijama y
ropa interior ☐

Camisetas
térmicas ☐

Bolsa de aseo ☐



Fianza en Hoteles

El hotel exige una fianza entre 20 € por persona que se devuelve a la salida si no ha habido desperfectos ni reclamaciones de terceros clientes.



Ruegos y preguntas

