



PRIMER DÍA DE CLASE CURSO 2024-2025

IES BENEJÚZAR

ENTRADA PROGRESIVA

* FOMENTO DE LA TRANSICIÓN DE PRIMARIA A SECUNDARIA

**LUNES 9 DE
SEPTIEMBRE**

A LAS **10 HORAS** RECEPCIÓN DEL
ALUMNADO DE 1.º DE LA ESO

A LAS **12 HORAS** RECEPCIÓN DE
SUS RESPONSABLES LEGALES

**MARTES 10 DE
SEPTIEMBRE**

2.º, 3.º y 4.º DE LA ESO
1.º y 2.º DE BACHILLERATO
1.º y 2.º DE CFGB
1.º Y 2.º DE CFGM
1.º Y 2.º DE CFGS

HORARIO DE 10 a 12 HORAS

**MIÉRCOLES 11 DE
SEPTIEMBRE**

Todas las enseñanzas de la ESO,
BACHILLERATO Y FP

A HORARIO COMPLETO

PREGUNTAS FRECUENTES

¿Cuándo empieza el instituto? El lunes 9 de septiembre de 2024.

¿Quién va el lunes al instituto? ¿Por qué?

Solo el alumnado de 1.º de la ESO porque necesitan conocer el nuevo centro escolar en el marco del plan de transición, porque son los únicos nuevos y para facilitar la entrada escalonada. Además recibimos a sus responsables legales.

¿Quién va el martes al instituto?

Todos menos 1.º de la ESO de 10 a 12 horas porque ya no somos nuevos, porque ya conocemos el centro y porque no recibimos a los responsables legales.

¿Quién va el miércoles al instituto? Todos a horario completo.

¿Hay autobús?

Estamos confirmando el servicio de transporte. Lo actualizaremos en breve.

¿En qué grupo estoy? Lo sabré la misma mañana al llegar al centro.

¿Qué me llevo? Algo donde apuntar cositas y agua.

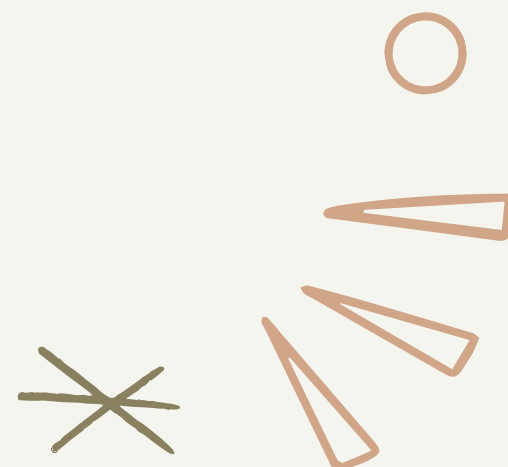
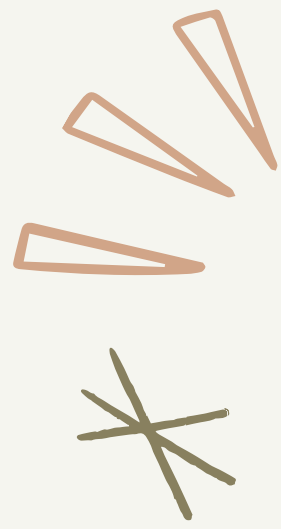

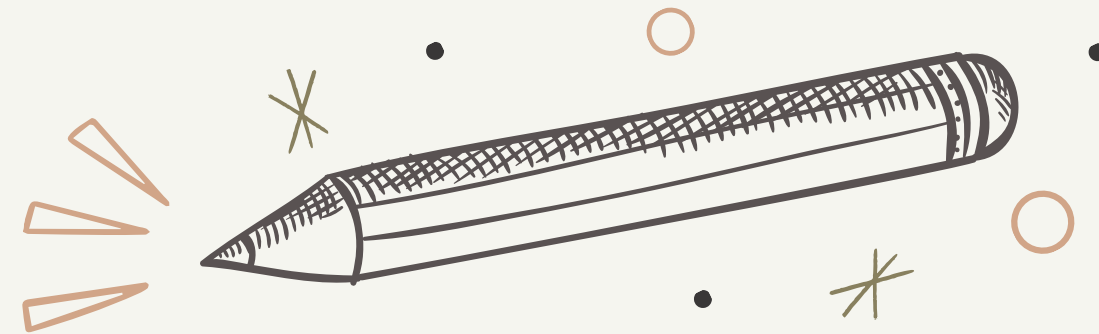

¡INTENTÉMOSLO!

MANTENGAMOS LA CALMA
TENGAMOS PACIENCIA
RESPETEMOS LAS NORMAS
EMPECEMOS CON ILUSIÓN

COLABOREMOS ENTRE TODOS PARA QUE SEA UN CURSO ESCOLAR INCREÍBLE