



# PRIMER DÍA DE CLASE CURSO 2023-2024

IES BENEJÚZAR

# ENTRADA PROGRESIVA

\* FOMENTO DE LA TRANSICIÓN DE PRIMARIA A SECUNDARIA

## LUNES 11 DE SEPTIEMBRE

A LAS **10 HORAS** RECEPCIÓN DEL ALUMNADO DE 1.º DE LA ESO

A LAS **12 HORAS** RECEPCIÓN DE SUS RESPONSABLES LEGALES

El servicio de transporte funcionará con normalidad

## MARTES 12 DE SEPTIEMBRE

2.º, 3.º y 4.º DE LA ESO  
1.º y 2.º DE BACHILLERATO  
1.º y 2.º DE CFGB  
1.º Y 2.º DE CFGM  
1.º DE CFGS

### HORARIO DE 10 a 12 HORAS

El servicio de transporte funcionará con normalidad

## MIÉRCOLES 13 DE SEPTIEMBRE

Todas las enseñanzas de la ESO, BACHILLERATO Y FP

### A HORARIO COMPLETO

El servicio de transporte funcionará con normalidad

# PREGUNTAS FRECUENTES

¿Cuándo empieza el instituto? El lunes 11 de septiembre de 2023.

¿Quién va el lunes al instituto? ¿Por qué?

Solo el alumnado de 1.º de la ESO porque necesitan conocer el nuevo centro escolar en el marco del plan de transición, porque son los únicos nuevos y para facilitar la entrada escalonada. Además recibimos a sus responsables legales.

¿Quién va el martes al instituto?

Todos menos 1.º de la ESO de 10 a 12 horas porque ya no somos nuevos, porque ya conocemos el centro y porque no recibimos a los responsables legales.

¿Quién va el miércoles al instituto? Todos a horario completo.

¿Hay autobús?

Sí, con normalidad. Aquellos alumnos de 1.º de la ESO cuyos responsables legales no puedan acudir al centro tendrán servicio de recogida a las 12:15 horas.

¿En qué grupo estoy? Lo sabré la misma mañana al llegar al centro.

¿Qué me llevo? Algo donde apuntar cositas y agua.

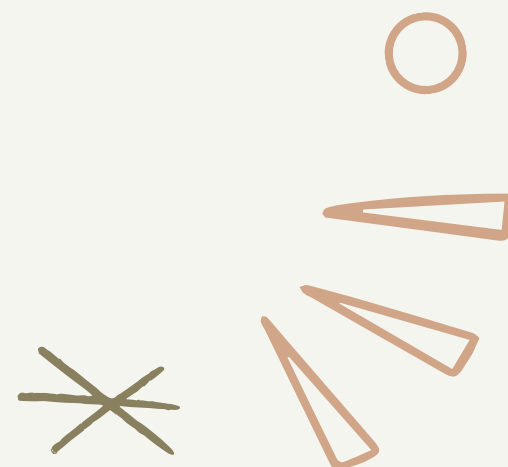
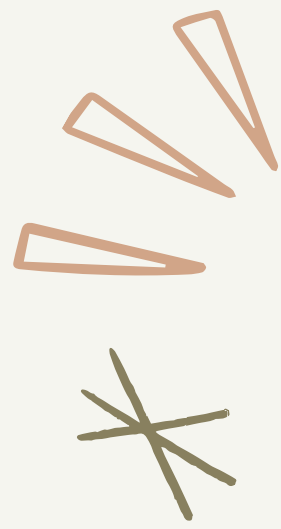

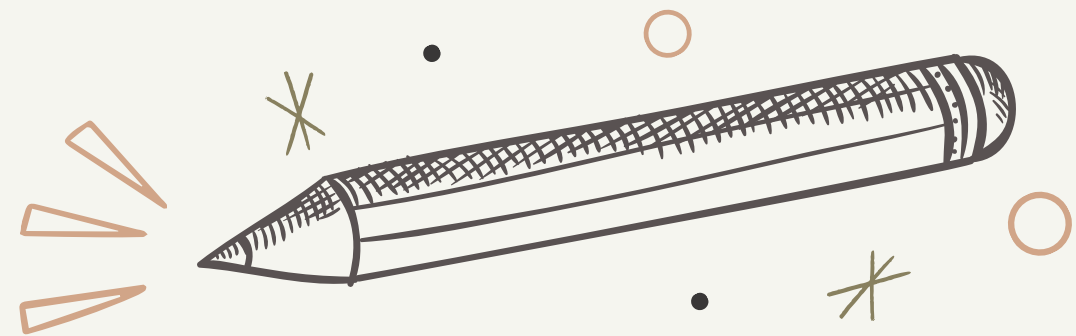

# ¡INTENTÉMOSLO!

MANTENGAMOS LA CALMA  
TENGAMOS PACIENCIA  
RESPETEMOS LAS NORMAS  
EMPECEMOS CON ILUSIÓN

COLABOREMOS ENTRE TODOS PARA QUE SEA UN CURSO ESCOLAR INCREÍBLE