

# Selectividad con eficacia

2024



UNIVERSITAS  
Miguel Hernández



# SELECTIVIDAD CON EFICACIA 2024

## ANTES DEL EXAMEN



---

### CONSEJOS PREVIOS

---

Organiza un  
plan de repaso

Practica deporte

Reserva energía

Prepara  
lo necesario

Horas antes  
del examen

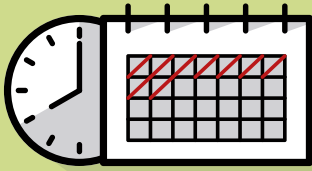

Hazte una programación e intenta respetarla. Distribuye, tanto el tiempo de estudio, como el de descanso. Las horas que vas a dedicar a cada asignatura dependen de la dificultad que para ti representen y de los objetivos que te planteas conseguir en cada una de ellas.



Cuando el examen se acerque aumentará tu ansiedad. Para reducirla, practica algún deporte, realiza ejercicios de relajación y confía en ti mismo.



Evita las “empolladas” la noche anterior, duerme y descansa. Durante el día puedes hacer un repaso general pero, por la noche, relájate.

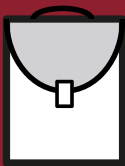

Antes de acostarte no olvides preparar todos los utensilios que vas a necesitar en el examen: bolígrafos, lápiz, goma, regla, reloj, calculadora... Recuerda que debes escribir todas las respuestas con bolígrafo.



No estudies ni repases el día del examen, tampoco unas horas antes del mismo, mantén tu mente despejada. En todo caso, sólo revisa ese dato que sabes que a veces se te olvida.



# SELECTIVIDAD CON EFICACIA 2024

## CUÁNDO

DÍA	HORA	ASIGNATURA
<b>MARTES 4 DE JUNIO</b>	9:30 a 11:00	Lengua Castellana y Literatura II
	11:45 a 13:15	Valenciano: Lengua y Literatura II
<b>MARTES 2 DE JULIO</b>	15:30 a 17:00	Biología Empresa y Diseño de Modelos de Negocio Fundamentos Artísticos Historia de la Música y la Danza Tecnología e Ingeniería II
	17:45 a 19:15	Coro y Técnica Vocal II Diseño Física Historia del Arte
<b>MIÉRCOLES 5 DE JUNIO</b>	9:30 a 11:00	Historia de España Historia de la Filosofía
	11:45 a 13:15	Análisis Musical II Dibujo Artístico II Latín II Matemáticas II
<b>MIÉRCOLES 3 DE JULIO</b>	15:30 a 17:00	Dibujo Técnico Aplicado a las Artes Plásticas y al Diseño II Geografía Literatura Dramática Química
	17:45 a 19:15	Dibujo Técnico II Geología y Ciencias Ambientales Griego II Técnicas de Expresión Gráficooplástica
<b>JUEVES 6 DE JUNIO</b>	9:30 a 11:00	Alemán, Francés, Inglés e Italiano
	11:45 a 13:15	Artes Escénicas II Matemáticas Aplicadas a las Ciencias Sociales II
<b>JUEVES 4 DE JULIO</b>	15:30 a 17:00	Historia de la Filosofía / Historia de España (*)
	17:45 a 19:15	Alemán, Francés, Inglés e Italiano (**)

(\*) El estudiantado que esté matriculado en las PAU en Historia de España y también de Historia de la Filosofía, hará el examen de Historia de España en el horario de miércoles a las 9:30h y el examen de Historia de la Filosofía el jueves a las 15:30h. No se podrán hacer los exámenes en un orden diferente de este, dado que el examen del miércoles será el de la asignatura de la FASE OBLIGATORIA.

(\*\*) El estudiantado que esté matriculado en las PAU en más de un idioma extranjero hará el examen de su primer idioma extranjero cursado en bachillerato en horario de jueves a las 9:30h. El otro examen de idioma extranjero será el jueves por la tarde a las 17:45h.

# DÓNDE

\*T: Tribunal.

<p><b>T1</b></p> <p><b>DENIA</b> CENTRO DE TURISMO DE DÈNIA</p>	<p>I.E.S. Enric Valor I.E.S. Historiador Chabàs I.E.S. María Ibars I.E.S. Sorts de la Mar I.E.S. Xebic</p>	<p>Pego Denia Denia Denia Ondara</p>
<p><b>T11</b></p> <p><b>BENISSA</b> CENTRE D'EXCEL·LÈNCIA</p>	<p>I.E.S. Antoni Llidó I.E.S. Ifach I.E.S. Josep Iborra I.E.S. Matemàtic Vicente Caselles I.E.S. La Mar I.E.S. Pedreguer I.E.S. Teulada</p>	<p>Jàvea Calpe Benisa Gata de Gorgos Jàvea Pedreguer Teulada</p>
<p><b>T2</b></p> <p><b>ALTEA</b> FACULTAD DE BELLAS ARTES</p>	<p>Col. Almedia Col. El Planet I.E.S. Altaia I.E.S. Bellaguarda I.E.S. L'Arabí I.E.S. Rodolfo Llopis</p>	<p>Callosa d'en Sarrià Altea Altea Altea L'Alfaz del Pi Callosa d'en Sarrià</p>
<p><b>T3</b></p> <p><b>LA NUCÍA</b> C. DEPORTIVA CAMILO CANO</p>	<p>Col. Internacional Lope de Vega I.E.S. Beatriu Fajardo de Mendoza I.E.S. Bernat de Sarrià I.E.S. L'Almadrava I.E.S. La Nucía I.E.S. Mediterrània I.E.S. Pere Maria Orts i Bosch</p>	<p>Benidorm Benidorm Benidorm Benidorm La Nucía Benidorm Benidorm</p>



# SELECTIVIDAD CON EFICACIA 2024

## DÓNDE

\*T: Tribunal.

<p><b>T4</b></p> <p><b>ALICANTE</b> EDIF. MARIE CURIE CAMPUS SANT JOAN D'ALACANT</p>	<p>I.E.S. Cap de l'Aljub I.E.S. La Malladeta I.E.S. Lloixa I.E.S. Luis García Berlanga I.E.S. Marcos Zaragoza I.E.S. Marina Baixa I.E.S. Santa Pola</p>	<p>Santa Pola Villajoyosa Sant Joan d'Alacant Sant Joan d'Alacant Villajoyosa Villajoyosa Santa Pola</p>
<p><b>T5</b></p> <p><b>ELCHE</b> EDIF. ALTABIX CAMPUS ELCHE</p>	<p>Col. La Devesa Col. San José Artesano I.E.S. La Asunción de Ntra. Señora I.E.S. La Torreta I.E.S. Joanot Martorell I.E.S. Monserrat Roig I.E.S. N°11 Vicente Verdú I.E.S. Sixto Marco I.E.S. Tirant lo Blanc Newton College</p>	<p>Elche Elche Elche Elche Elche Elche Elche Elche Elche Elche</p>
<p><b>T6</b></p> <p><b>ELCHE</b> EDIF. ALTABIX CAMPUS ELCHE</p>	<p>Col. Ntra. Sra. del Carmen I.E.S. Cayetano Sempere I.E.S. Misteri d'Elx I.E.S. Nit de l'Albà I.E.S. N°15 de la Foia I.E.S. Torrellano</p>	<p>Elche Elche Elche Elche Elche Elche</p>
<p><b>T7</b></p> <p><b>ELCHE</b> EDIF. ARENALS, CAMPUS ELCHE</p>	<p>Col. Aitana Col. Santa María I.E.S. Canónigo Manchón I.E.S. Carrús I.E.S. Macià Abela I.E.S. Pedro Ibarra Ruiz I.E.S. Severo Ochoa I.E.S. Victoria Kent</p>	<p>Elche Elche Crevillente Elche Crevillente Elche Elche Elche</p>



\*T: Tribunal.

<p><b>T8</b></p> <p><b>ORIHUELA</b> CASA DEL PASO (SEDE UMH SALESAS)</p>	<p>Col. Diocesano Santo Domingo I.E.S. El Palmeral I.E.S. Gabriel Miró I.E.S. Las Espeñetas I.E.S. Thader Seminario Diocesano San Miguel Escuela de Arte y Superior de Diseño</p>	<p>Orihuela Orihuela Orihuela Orihuela Orihuela Orihuela</p>
<p><b>T9</b></p> <p><b>ORIHUELA</b> ESCUELA POLITÉCNICA SUP. DE ORIHUELA</p>	<p>I.E.S. Antonio Sequeros I.E.S. Antonio Serna I.E.S. Azud de Alfeitamí I.E.S. Benejúzar I.E.S. Catral I.E.S. Cox I.E.S. Jaime de Sant-Àngel I.E.S. La Encantá I.E.S. Paco Ruíz I.E.S. Rafal I.E.S. San Pascual I.E.S. Santiago Grisolia I.E.S. Vega Baja</p>	<p>Almoradí Albatera Almoradí Benejúzar Catral Cox Redován Rojales Bigastro Rafal Dolores Callosa de Segura Callosa de Segura</p>
<p><b>T10</b></p> <p><b>TORREVIEJA</b> AUDITORIO DE TORREVIEJA</p>	<p>Col. La Purísima I.E.S. Les Dunes I.E.S. Los Alcores I.E.S. Los Montesinos - Remedios Muñoz I.E.S. Mare Nostrum I.E.S. Mediterráneo I.E.S. N°1 Libertas I.E.S. N°2 Las Lagunas I.E.S. Playa Flamenca</p> <p>I.E.S. Thiar I.E.S. Torrevigía</p>	<p>Torrevieja Guardamar del Segura San Miguel de Salinas Los Montesinos Torrevieja Torrevieja Torrevieja Torrevieja -Dehesa de Campoamor Pilar de la Horadada Torrevieja</p>



**SELECTIVIDAD  
CON EFICACIA 2024**

**DÍA  
DEL  
*EXAMEN***



~~~~~  
**IDENTIFÍCATE**



### ▶ Etiquetas identificativas

Antes de comenzar las pruebas, el delegado/a de tu centro te facilitará tu **horario personalizado** y **32 etiquetas identificativas** con tu nombre de usuario y clave personal, que te permitirán acceder al Portal del Alumno de las Pruebas de Acceso.

### ▶ ¿Qué hago con las etiquetas identificativas?

En cada examen, dispones de un cuadernillo en el que contestarás el examen. Pégalas de la siguiente forma:

**ANVERSO:** pega una etiqueta y en el espacio correspondiente escribe el número de tu Tribunal, la fecha y la asignatura.

**REVERSO:** Pega otra etiqueta y no escribas nada.

**SOLAPA:** Pega una tercera etiqueta.

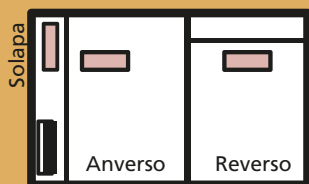

### ▶ Si hay un error en tus etiquetas u horarios

Comunícalo al delegado/a de tu centro.

### ▶ Si pierdes las etiquetas

Solicita al Presidente/a de tu Tribunal el juego de reserva.

### ▶ Ventajas del sistema de etiquetas

- Contienen los datos personales del estudiantado y garantizan su anonimato.
- Disminución del número de errores en las calificaciones. Las notas de tu examen se consignan mediante este sistema.
- Agilidad en la gestión: por medio de un lector óptico el tribunal leerá tus datos personales, tu calificación y en su caso, el resultado de la revisión.
- Incluyen una clave personal que te permitirá acceder a diversos servicios con toda seguridad: consultar/solicitar vía web las notas y la revisión.



# SELECTIVIDAD CON EFICACIA 2024

1

## RELÁJATE

Nada más sentarte relájate.  
En cuanto comiences a escribir, tu nivel de ansiedad disminuirá.

2

## PREGUNTA

Sigue con atención las instrucciones que te dan antes de empezar la prueba. Lee la hoja del examen y si no entiendes algo pregunta al profesorado, están allí para ayudarte.

3

## ORGANÍZATE

Distribuye bien el tiempo del que dispones para hacer cada pregunta. Fíjate si todas ellas valen lo mismo y decide cuanto tiempo vas a dedicar a cada una.

4

## LEE

Lee atentamente las preguntas y responde siempre a lo que se te ha pedido.

5

## ESTRUCTURA LAS RESPUESTAS

Realiza un esquema de cada pregunta antes de redactar tu respuesta. Esto te permitirá estructurar el tema y evitará que olvides ideas. Siempre sabrás la tarea que te resta por completar en el tiempo que dispones.

6

## RESPONDE PRIMERO LAS QUE SEPAS

Disminuirá tu ansiedad y si te falta tiempo para alguna pregunta no será para esa. Indica con claridad a qué pregunta estás contestando en cada momento. En algunos exámenes tendrás el "hueco" para contestar, recuerda incluir esta hoja en el interior del cuadernillo.



Trata de destacar por la claridad de tus ideas y lo fluido de la redacción. El profesorado valora las respuestas claras y bien organizadas. La estructura de tu exposición ha de detectarse fácilmente, todos los conceptos han de aparecer relacionados y estar bien definidos.

**SÉ CLARO/A  
EN TUS  
RESPUESTAS**

7

No respondas “telegráficamente” ni te “enrolles” demasiado. Responde desarrollando la estructura de tu esquema y ve al grano. Ten siempre presente lo que se te pregunta y no introduces cosas ajenas.

**DESARROLLA  
TUS  
RESPUESTAS**

8

Si has dejado alguna pregunta en blanco, vuelve sobre ella, y trata de responderla aunque sólo sea con un esbozo o unas indicaciones superficiales. Puedes mejorar tu nota.

**TRATA DE  
RESPONDER  
TODAS**

9

La presentación de tu examen ha de ser aceptable: guarda espacio en los márgenes, subraya las ideas o palabras que quieres destacar, etc. Tu letra ha de ser legible, el corrector/a de tu examen lo agradecerá y tu nota también. Presta atención a la ortografía, puntuación y correcta sintaxis.

**SÉ LIMPIO/A  
EN LA  
EXPOSICIÓN**

10

Antes de entregar el examen dedica unos minutos a repasar. Podrás así, corregir errores, faltas de ortografía, mejorar la redacción, etc...

**REPASA  
EL EXAMEN**

11

Ya que en el mismo día tendrás varios exámenes, no compruebes las respuestas que has dado, pues si te has equivocado, aumentará tu ansiedad y estarás en peores condiciones para empezar el nuevo examen.

**NO  
COMPRUEBES  
TUS  
RESPUESTAS**

12



# SELECTIVIDAD CON EFICACIA 2024

# 3 LAS NOTAS



## CONSULTA TUS NOTAS

En la siguiente dirección:

<https://appweb.edu.gva.es/paseu/login.sec>

Introduce el usuario y la clave que aparecen en tus etiquetas identificativas.

### **Fechas de Consulta**

**CONVOCATORIA DE JUNIO /**

El día 14 de junio a partir de las 13:00 horas.

**CONVOCATORIA DE JULIO /**

El día 9 de julio a partir de las 17:00 horas.

El estudiantado podrá imprimirse su tarjeta de calificaciones de las PAU desde el Portal del alumno: <https://appweb.edu.gva.es/paseu> a partir de día 19 de junio, a las 14 horas, el estudiantado que no haya pedido revisión y a partir del día 21, a las 17 horas, quien sí que haya pedido revisión, con la clave que se les proporcionará el primer día de las PAU .

En la convocatoria extraordinaria la descarga de la tarjeta de calificaciones será a partir del día 12 de julio, a las 14 horas, para quien no haya pedido revisión y a partir del día 16, a las 17 horas, para quien sí la haya pedido.



**¿NO  
ESTÁS DE  
ACUERDO?**

Para cada asignatura, puedes solicitar **REVISIÓN** de la calificación, que consta de dos partes que realiza un nuevo/a corrector/a.



**PRIMERO**

Comprobará que en la primera corrección han sido evaluadas todas las cuestiones y no hay errores materiales en el cálculo de la calificación final.



**SEGUNDO**

Se realiza una segunda corrección. Si hay una diferencia inferior a 2 puntos, la calificación final será la media aritmética entre las dos correcciones. Si la diferencia es igual o superior a 2 puntos, se efectuará de oficio una tercera corrección y la calificación final será la media aritmética de las tres calificaciones.

**Fechas de solicitud de revisión**

**CONVOCATORIA DE JUNIO**

del 17 al 19 de junio, hasta las 14:00h

**CONVOCATORIA DE JULIO**

del 10 al 12 de julio, hasta las 14:00h

**A través de:**

<https://appweb.edu.gva.es/paseu/login.sec>

Introduce el usuario y la clave que aparecen en tus etiquetas identificativas.

**Publicación revisiones: ORD. 21 de junio EXT. 16 de julio**



**MEJORA  
DE NOTA**

Si quieres mejorar tus calificaciones de las pruebas de acceso a la universidad podrás presentarte en sucesivas convocatorias a la fase obligatoria y la fase voluntaria.

Recuerda que si deseas realizar estudios universitarios en las universidades públicas de la Comunidad Valenciana, necesitarás el **USUARIO** y **CONTRASEÑA** que se te facilitaron en las pruebas. Para ello, deberás realizar la Preinscripción Universitaria en la web [www.preinscripcion.gva.es](http://www.preinscripcion.gva.es) en el plazo establecido para ello. Si te examinas en julio, deberás hacer la preinscripción sin saber tus notas de la PAU.

# Somos la UMH, la universidad



pública

que mereces

umh.es

Grados UMH

Novedad

CIENCIA DE DATOS E INTELIGENCIA ARTIFICIAL  
GESTIÓN, TECNOLOGÍA Y MODA  
DOBLE GRADO EN POLÍTICAS + ADE  
DOBLE GRADO EN POLÍTICAS + DERECHO

ADE (ELCHE Y ORIHUELA)  
AMBIENTALES  
BELLAS ARTES  
BIOTECNOLOGÍA  
COMUNICACIÓN AUDIOVISUAL  
DEPORTE (CAFD)  
DERECHO  
ESTADÍSTICA EMPRESARIAL  
FARMACIA  
FISIOTERAPIA  
ING. AGROALIMENTARIA  
ING. ELÉCTRICA  
ING. ELECTRÓNICA Y AUTOMÁTICA  
ING. INFORMÁTICA  
ING. MECÁNICA  
ING. DE TELECOMUNICACIÓN  
MEDICINA  
PERIODISMO  
PODOLOGÍA  
POLÍTICAS  
PSICOLOGÍA  
RELACIONES LABORALES  
SEGURIDAD PÚBLICA Y PRIVADA  
TECNOLOGÍA DE LOS ALIMENTOS  
TERAPIA OCUPACIONAL

Dobles Grados

DADE (DERECHO + ADE)  
CAUP (COMUNICACIÓN AUDIOVISUAL + PERIODISMO)



# Selectivitat amb **eficàcia**

2024



**UNIVERSITAS**  
Miguel Hernández



# SELECTIVITAT AMB EFICÀCIA 2024

## ABANS DE L'EXAMEN



### CONSELLS PREVIS

Organitza't una  
planificació de repàs

Practica esport

Reserva energia

Prepara el  
que et cal

Hores abans  
de l'examen



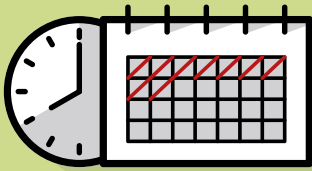

Fes-te'n una programació i intenta respectarla. Distribueix-te tant el temps d'estudi com el de descans. Les hores que dedicaràs a cada assignatura depenen de la dificultat que per a tu representen i dels objectius que et plantejges aconseguir en cadascuna d'elles.

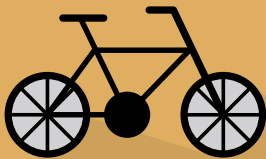

Quan l'examen s'apropa augmentarà la teua ansietat. Per reduir-la, practica algun esport, realitza exercicis de relaxació i confia en tu mateix.



Evita les "empollades" durant la nit anterior, dorm i descansa. Durant el dia pots fer un repàs general però per la nit, relaxa't.



Abans de gitar-te no oblidés preparar tots els utensilis que necessitaràs en l'examen: bolígrafs, llapis, goma, regla, rellotge, calculadora... Recorda que has d'escriure totes les respostes amb bolígraf.



No estudies ni repasses el dia de l'examen, ni tan sols unes hores abans, mantin la teua ment clara. En tot cas, revisa únicament eixa dada que saps que de vegades se t'oblida.



# SELECTIVITAT AMB EFICÀCIA 2024

## QUAN

| DIA                             | HORA          | ASSIGNATURA                                                                                                                                |
|---------------------------------|---------------|--------------------------------------------------------------------------------------------------------------------------------------------|
| <b>DIMARTS<br/>4 DE JUNY</b>    | 9:30 a 11:00  | Llengua Castellana i Lliteratura II                                                                                                        |
|                                 | 11:45 a 13:15 | Valencià: Llengua i Literatura II                                                                                                          |
|                                 | 15:30 a 17:00 | Biologia<br>Empresa i Disseny de Models de Negoci<br>Fonaments Artístics<br>Història de la Música i la Dansa<br>Tecnologia i Enginyeria II |
| <b>DIMARTS<br/>2 DE JULIOL</b>  | 17:45 a 19:15 | Cor i Tècnica Vocal II<br>Disseny<br>Física<br>Història de l'Art                                                                           |
|                                 | 9:30 a 11:00  | Història d'Espanya<br>Història de la Filosofia                                                                                             |
| <b>DIMECRES<br/>5 DE JUNY</b>   | 11:45 a 13:15 | Anàlisi Musical II<br>Dibuix Artístic II<br>Llatí II<br>Matemàtiques II                                                                    |
|                                 | 15:30 a 17:00 | Dibuix Tècnic Aplicat a les Arts Plàstiques i al Disseny II<br>Geografia<br>Literatura Dramàtica<br>Química                                |
| <b>DIMECRES<br/>3 DE JULIOL</b> | 17:45 a 19:15 | Dibuix Tècnic II<br>Geologia i Ciències Ambientals<br>Grec II<br>Tècniques d'Expressió Gràficoplastica                                     |
|                                 | 9:30 a 11:00  | Alemany, Francés, Anglès i Italià                                                                                                          |
| <b>DIJOUS<br/>6 DE JUNY</b>     | 11:45 a 13:15 | Arts Escèniques II<br>Matemàtiques Aplicades a les Ciències Socials II                                                                     |
|                                 | 15:30 a 17:00 | Història de la Filosofia / Història d'Espanya (*)                                                                                          |
| <b>DIJOUS<br/>4 DE JULIOL</b>   | 17:45 a 19:15 | Alemany, Francés, Anglès i Italià (**)                                                                                                     |

(\*) L'estudiantat que estiga matriculat en les PAU en Història d'Espanya i també d'Història de la Filosofia, farà l'examen d'Història d'Espanya en l'horari de dimecres a les 9:30h i l'examen d'Història de la Filosofia el dijous a les 15:30h. No es podran fer els exàmens en un ordre diferent d'aquest, atès que l'examen del dimecres serà el de l'assignatura de la FASE OBLIGATORIA.

(\*\*) L'estudiantat que estiga matriculat en les PAU en més d'un idioma estranger farà l'examen del seu primer idioma estranger cursat en batxillerat en horari de dijous a les 9:30h. L'altre examen d'idioma estranger serà el dijous per la vesprada a les 17:45h.

# ON

\*T: Tribunal.

|                                                                         |                                                                                                                                                                                                                |                                                                                                     |
|-------------------------------------------------------------------------|----------------------------------------------------------------------------------------------------------------------------------------------------------------------------------------------------------------|-----------------------------------------------------------------------------------------------------|
| <p><b>T1</b></p> <p><b>DÈNIA</b><br/>CENTRE DE TURISME<br/>DE DÈNIA</p> | <p>I.E.S. Enric Valor<br/>I.E.S. Historiador Chabàs<br/>I.E.S. Maria Ibars<br/>I.E.S. Sorts de la Mar<br/>I.E.S. Xebic</p>                                                                                     | <p>Pego<br/>Dènia<br/>Dènia<br/>Dènia<br/>Ondara</p>                                                |
| <p><b>T11</b></p> <p><b>BENISSA</b><br/>CENTRE D'EXCEL·LÈNCIA</p>       | <p>I.E.S. Antoni Llidó<br/>I.E.S. Ifach<br/>I.E.S. Josep Iborra<br/>I.E.S. Matemàtic Vicente Caselles<br/>I.E.S. La Mar<br/>I.E.S. Pedreguer<br/>I.E.S. Teulada</p>                                            | <p>Xàvia<br/>Calp<br/>Benissa<br/>Gata de Gorgos<br/>Xàvia<br/>Pedreguer<br/>Teulada</p>            |
| <p><b>T2</b></p> <p><b>ALTEA</b><br/>FACULTAT DE BELLES ARTS</p>        | <p>Col. Almedia<br/>Col. El Planet<br/>I.E.S. Altaia<br/>I.E.S. Bellaguarda<br/>I.E.S. L'Arabí<br/>I.E.S. Rodolfo Llopis</p>                                                                                   | <p>Callosa d'en Sarrià<br/>Altea<br/>Altea<br/>Altea<br/>L'Alfaz del Pi<br/>Callosa d'en Sarrià</p> |
| <p><b>T3</b></p> <p><b>LA NUCIA</b><br/>C. ESPORTIVA CAMILO CANO</p>    | <p>Col. Internacional Lope de Vega<br/>I.E.S. Beatriu Fajardo de Mendoza<br/>I.E.S. Bernat de Sarrià<br/>I.E.S. L'Almadrava<br/>I.E.S. La Nucia<br/>I.E.S. Mediterrània<br/>I.E.S. Pere Maria Orts i Bosch</p> | <p>Benidorm<br/>Benidorm<br/>Benidorm<br/>Benidorm<br/>La Nucia<br/>Benidorm<br/>Benidorm</p>       |



# SELECTIVITAT AMB EFICÀCIA 2024

## ON

\*T: Tribunal.

|                                                                                              |                                                                                                                                                                                                                                                                        |                                                                                                                                           |
|----------------------------------------------------------------------------------------------|------------------------------------------------------------------------------------------------------------------------------------------------------------------------------------------------------------------------------------------------------------------------|-------------------------------------------------------------------------------------------------------------------------------------------|
| <p><b>T4</b></p> <p><b>ALACANT</b><br/>EDIF. MARIE CURIE,<br/>CAMPUS SANT JOAN D'ALACANT</p> | <p>I.E.S. Cap de l'Aljub<br/>I.E.S. La Malladeta<br/>I.E.S. Lloixa<br/>I.E.S. Luís García Berlanga<br/>I.E.S. Marcos Zaragoza<br/>I.E.S. Marina Baixa<br/>I.E.S. Santa Pola</p>                                                                                        | <p>Santa Pola<br/>La Vila Joiosa<br/>Sant Joan d'Alacant<br/>Sant Joan d'Alacant<br/>La Vila Joiosa<br/>La Vila Joiosa<br/>Santa Pola</p> |
| <p><b>T5</b></p> <p><b>ELX</b><br/>EDIF. ALTABIX,<br/>CAMPUS ELX</p>                         | <p>Col. La Devesa<br/>Col. San José Artesano<br/>I.E.S. La Asunción de Ntra. Señora<br/>I.E.S. La Torreta<br/>I.E.S. Joanot Martorell<br/>I.E.S. Monserrat Roig<br/>I.E.S. N°11 Vicente Verdú<br/>I.E.S. Sixto Marco<br/>I.E.S. Tirant lo Blanc<br/>Newton College</p> | <p>Elx<br/>Elx<br/>Elx<br/>Elx<br/>Elx<br/>Elx<br/>Elx<br/>Elx<br/>Elx<br/>Elx<br/>Elx</p>                                                |
| <p><b>T6</b></p> <p><b>ELX</b><br/>EDIF. ALTABIX,<br/>CAMPUS ELX</p>                         | <p>Col. Ntra. Sra. del Carmen<br/>I.E.S. Cayetano Sempere<br/>I.E.S. Misteri d'Elx<br/>I.E.S. Nit de l'Albà<br/>I.E.S. N°15 de la Foia<br/>I.E.S. Torrellano</p>                                                                                                       | <p>Elx<br/>Elx<br/>Elx<br/>Elx<br/>Elx<br/>Elx</p>                                                                                        |
| <p><b>T7</b></p> <p><b>ELX</b><br/>EDIF. ARENALS, CAMPUS ELX</p>                             | <p>Col. Aitana<br/>Col. Santa María<br/>I.E.S. Canónigo Manchón<br/>I.E.S. Carrús<br/>I.E.S. Macia Abela<br/>I.E.S. Pedro Ibarra Ruiz<br/>I.E.S. Severo Ochoa<br/>I.E.S. Victoria Kent</p>                                                                             | <p>Elx<br/>Elx<br/>Crevillent<br/>Elx<br/>Crevillent<br/>Elx<br/>Elx<br/>Elx</p>                                                          |



\*T: Tribunal.

|                                                                                |                                                                                                                                                                                                                                                                                                                |                                                                                                                                                                                                                                        |
|--------------------------------------------------------------------------------|----------------------------------------------------------------------------------------------------------------------------------------------------------------------------------------------------------------------------------------------------------------------------------------------------------------|----------------------------------------------------------------------------------------------------------------------------------------------------------------------------------------------------------------------------------------|
| <p><b>T8</b></p> <p><b>ORIOLA</b><br/>CASA DEL PASO<br/>(SEDE UMH SALEAS)</p>  | <p>Col. Diocesano Santo Domingo<br/>I.E.S. El Palmeral<br/>I.E.S. Gabriel Miró<br/>I.E.S. Las Espeñetas<br/>I.E.S. Thader<br/>Seminario Diocesano San Miguel<br/>Escola d'Art Superior i Disseny</p>                                                                                                           | <p>Oriola<br/>Oriola<br/>Oriola<br/>Oriola<br/>Oriola<br/>Oriola</p>                                                                                                                                                                   |
| <p><b>T9</b></p> <p><b>ORIOLA</b><br/>ESCOLA POLITÈCNICA<br/>SUP. D'ORIOLA</p> | <p>I.E.S. Antonio Sequeros<br/>I.E.S. Antonio Serna<br/>I.E.S. Azud de Alfeitamí<br/>I.E.S. Benejúzar<br/>I.E.S. Catral<br/>I.E.S. Cox<br/>I.E.S. Jaime de Sant-Àngel<br/>I.E.S. La Encantá<br/>I.E.S. Paco Ruíz<br/>I.E.S. Rafal<br/>I.E.S. San Pascual<br/>I.E.S. Santiago Grisolfá<br/>I.E.S. Vega Baja</p> | <p>Almoradí<br/>Albatera<br/>Almoradí<br/>Benejússer<br/>Catral<br/>Cox<br/>Redován<br/>Rojales<br/>Bigastre<br/>Rafal<br/>Dolores<br/>Callosa de Segura<br/>Callosa de Segura</p>                                                     |
| <p><b>T10</b></p> <p><b>TORREVELLA</b><br/>AUDITORI DE TORREVELLA</p>          | <p>Col. La Purísima<br/>I.E.S. Les Dunes<br/>I.E.S. Los Alcores<br/>I.E.S. Los Montesinos - Remedios Muñoz<br/>I.E.S. Mare Nostrum<br/>I.E.S. Mediterráneo<br/>I.E.S. Nº1 Libertas<br/>I.E.S. Nº2 Las Lagunas<br/>I.E.S. Playa Flamenca</p> <p>I.E.S. Thiar<br/>I.E.S. Torrevigía</p>                          | <p>Torrevella<br/>Guardamar del Segura<br/>San Miguel de Salinas<br/>Los Montesinos<br/>Torrevella<br/>Torrevella<br/>Torrevella<br/>Torrevella<br/>Torrevella<br/>Dehesa de<br/>Campoamor<br/>Pilar de la Horadada<br/>Torrevella</p> |



**SELECTIVITAT**  
AMB EFICÀCIA 2024

**DIA  
DE  
L'EXAMEN**



~~~~~  
**IDENTIFICA'T**  
~~~~~

### ▶ Etiquetes identificatives

Abans de començar les proves, el delegat del teu centre et facilitarà el teu **horari personalitzat i 32 etiquetes identificatives** amb el teu nom d'usuari i clau personal que et permetran accedir al Portal de l'Alumnat de les Proves d'Accés.

### ▶ Què faig amb les etiquetes identificatives?

En cada examen disposes d'un quadern amb el que contestaràs l'examen. Enganxa-les de la manera següent:

**ANVERS:** Enganxa una etiqueta i en l'espai corresponent escriu el nombre del teu Tribunal, la data i l'assignatura.

**REVERS:** Enganxa altra etiqueta i no escrigues res

**SOLAPA:** Enganxa una tercera etiqueta.

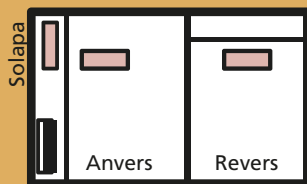

### ▶ Si hi ha una errada en les teues etiquetes o horaris

Comunica-ho al delegat del teu centre.

### ▶ Si perds les etiquetes

Sol·licita al President del teu Tribunal el joc de reserva.

### ▶ Avantatges del sistema d'etiquetes

- Contenen les dades personals de l'estudiant i garanteixen el seu anonimat.
- Disminució del nombre d'errades en les qualificacions. Les notes del teu examen es consignen mitjançant aquest sistema.
- Agilitat en la gestió: per mitjà d'un lector òptic, el tribunal llegirà les teues dades personals, la teua qualificació i si escau, el resultat d'una revisió.

-Inclouen una Clau Personal que et permetrà accedir a diversos serveis amb tota seguretat: consultar / sol·licitar via web les notes i la revisió.



# SELECTIVITAT AMB EFICÀCIA 2024

1

## RELAXA'T

Només seure relaxa't.  
Tan prompte comences a escriure, el teu nivell d'ansietat disminuirà.

2

## PREGUNTA

Segueix amb atenció les instruccions que et donen abans de començar la prova. Llegeix el full d'examen i si no entens alguna cosa pregunta al professorat, estan allí per ajudar-te.

3

## ORGANITZA'T

Distribueix bé el temps del què disposes per fer cada pregunta. Fixa't si totes valen el mateix i decideix quant de temps dedicaràs a cadascuna.

4

## LLEGEIX

Llegeix atentament les preguntes i respon sempre al que se t'ha demanat.

5

## ESTRUCTURA LES RESPOSTES

Realitza un esquema de cada pregunta abans de redactar la teua resposta. Això et permetrà estructurar el tema i evitarà que oblidés idees. Sempre sabràs la tasca que et queda per completar amb el temps del què disposes.

6

## RESPOND PRIMER LES QUE SÀPIGUES

Disminuirà la teua ansietat i si et falta temps per a alguna pregunta no serà per a eixa. Indica amb claredat a quina pregunta estàs contestant en cada moment. En alguns exàmens tindràs el "buit" per contestar, recorda incloure aquest full en l'interior del quadern.





Tracta de destacar per la claredat de les teues idees i la fluïdesa de la redacció. El professorat valora les respostes clares i ben organitzades. L'estructura de la teua exposició ha de detectar-se fàcilment, tots els conceptes han d'aparèixer relacionats i estar ben definits.

**SIGUES CLAR  
EN LES  
RESPOSTES**

7

No respongues "telegràficament" ni "t'enrotlles" massa. Respon desenvolupant l'estructura del teu esquema i sintetitza (ves al gra). Has de tenir sempre present el que es pregunta i no introdueixes coses alienes.

**DESENVOLUPA  
LES TEUES  
RESPOSTES**

8

Si has deixat alguna pregunta en blanc, torna sobre ella i tracta de respondre-la encara que solament siga amb un esbós o unes indicacions superficials. Pots millorar la teua nota.

**TRACTA DE  
RESPONDRE  
TOTES**

9

La presentació del teu examen ha de ser acceptable: guarda espai en els marges, subratlla les idees o paraules que vols destacar, etc. La teua lletra ha de ser llegible, el corrector/a del teu examen ho agrairà i la teua nota també. Presta atenció a l'ortografia, puntuació i correcta sintaxi.

**SIGUES NET  
EN  
L'EXPOSICIÓ**

10

Abans d'entregar l'examen dedica uns minuts a repassar. Podràs així corregir errades, faltes d'ortografia, millorar la redacció, etc.

**REPASSA  
L'EXAMEN**

11

Ja que en el mateix dia tindràs diversos exàmens, no comproves les respostes que has donat, ja que si t'has equivocat, augmentarà la teua ansietat i estaràs en pitjors condicions per començar el nou examen.

**NO  
COMPROVES  
LES TEUES  
RESPOSTES**

12



# SELECTIVITAT AMB EFICÀCIA 2024

## 3 LES NOTES



### CONSULTA LES TEUES NOTES

En l'adreça següent:

<https://appweb.edu.gva.es/paseu/login.sec>

Introdueix l'usuari i la clau que apareixen en les teues etiquetes identificatives.

#### Dates de consulta

##### CONVOCATÒRIA DE JUNY /

El dia 14 de juny a partir de les 13:00 hores

##### CONVOCATÒRIA DE JULIOL /

El dia 9 de juliol a partir de las 17:00 hores.

L'estudiantat podrà imprimir-se la seua targeta de qualificacions de les PAU des del Portal de l'alumne: <https://appweb.edu.gva.es/paseu> a partir del dia 19 de juny, a les 14 hores, l'estudiantat que no haja demanat revisió i a partir del dia 21, a les 17 hores, qui sí que n'haja demanat, amb la clau que se'ls proporcionarà el primer dia de les PAU

En la convocatòria extraordinària la descàrrega de la targeta de qualificacions serà a partir del dia 12 de juliol, a les 14 hores, per a qui no haja demanat revisió i a partir del dia 16, a les 17 hores, per a qui sí que n'haja demanat.



**NO  
ESTÀS  
D'ACORD?**

Per a cada assignatura pots sol·licitar **REVISIÓ** de la qualificació, que consta de dues parts que realitza un altre corrector/a.



**PRIMER**

Comprovarà que en la primera correcció han estat avaluades totes les qüestions i no hi ha errors materials en el càlcul de la qualificació final.



**SEGON**

Es farà una segona correcció. Si hi haguera una diferència menor a dos punts, la qualificació final serà la mitjana aritmètica entre les dues qualificacions. Si la diferència és de dos o més punts, s'efectuarà d'ofici una tercera correcció i la qualificació final serà la mitjana aritmètica de les tres qualificacions.

**Dates de sol·licitud**

**CONVOCATÒRIA DE JUNY**

del 17, 18 i 19 de juny fins les 14:00h

**CONVOCATÒRIA DE JULIOL**

del 10, 11 i 12 de juliol

**A través de:**

<https://appweb.edu.gva.es/paseu/login.sec>

Introdueix l'usuari i la clau que apareixen en les teues etiquetes identificatives.

**Publicació revisions: ORD. 21 de juny EXT. 16 de juliol**



**MILLORA  
DE NOTA**

Si vols millorar les teues qualificacions de les proves d'accés a la universitat podràs presentar-te en successives convocatòries a la fase obligatòria i la fase voluntària.

Recorda que si desitges realitzar estudis universitaris en les universitats públiques de la Comunitat Valenciana necessitaràs l'USUARI i CONTRASENYA que se't van facilitar en les proves. Hauràs doncs de realitzar la preinscripció universitària en la web [www.preinscripcion.gva.es](http://www.preinscripcion.gva.es) en el termini establert. Si t'examines al juliol, hauràs de fer la preinscripció sense conèixer les teues notes de la PAU.

# Som la UMH, la universitat



UNIVERSITAT  
Miguel Hernández

**pública**

**que mereixes**

**umh.es**

**Graus UMH**

**Novetat**

CIÈNCIA DE DADES I INTEL·LIGÈNCIA ARTIFICIAL  
GESTIÓ, TECNOLOGIA I MODA  
DOBLE GRAU EN POLÍTIQUES + \*ADE  
DOBE GRAU EN POLÍTIQUES + DRET

ADE (ELX I ORIOLA)

AMBIENTALS

BELLES ARTS

BIOTECNOLOGIA

COMUNICACIÓ AUDIOVISUAL

ESPORT (CAFD)

DRET

ESTADÍSTICA EMPRESARIAL

FARMÀCIA

FISIOTERIÀPIA

ENGINYERIA AGROALIMENTÀRIA

ENGINYERIA ELÈCTRICA

ENGINYERIA ELÈCTRICA I AUTOMÀTICA

ENGINYERIA INFORMÀTICA

ENGINYERIA MECÀNICA

ENGINYERIA DE TELECOMUNICACIÓ

MEDICINA

PERIODISME

PODOLOGIA

POLÍTIQUES

PSICOLOGIA

RELACIONS LABORALS

SEGURETAT PÚBLICA I PRIVADA

TECNOLOGIA DELS ALIMENTS

TERÀPIA OCUPACIONAL

**Dobles Graus**

DADE (DRET + ADE)

CAUP (COMUNICACIÓ AUDIOVISUAL + PERIODISME)

