



QUÈ SÓN ELS CONSELLS ESCOLARS?

És l'òrgan col·legiat de govern a través del qual es garanteix la participació dels diferents sectors de la comunitat educativa al centre educatiu.



FUNCIONS

Participa en l'elaboració i avalua els projectes, normes, plans i programes del teu centre

Fomenta la inclusió, la igualtat i el respecte al centre

Col·labora en projectes de millora i innovació

Afavoreix la implicació de tota la comunitat educativa

Supervisa la gestió, convivència i resultats del centre

Assessora i proposa millores en la gestió i organització

QUI ELS COMPONEN?



PROFESSORAT



REPRESENTANTS DE LES EMPRESES



ADMINISTRACIÓ I SERVEIS



FAMÍLIES



ALUMNAT



EQUIP DIRECTIU DEL CENTRE

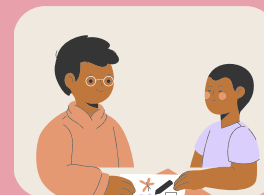

PERSONAL D'ATENCIÓ EDUCATIVA COMPLEMENTÀRIA



REPRESENTACIÓ DE L'AJUNTAMENT

COM PUC PARTICIPAR?

1. Presentant la teua candidatura davant de la junta electoral del teu centre i obtenint el major nombre de vots.



2. Votant els representants del teu sector.

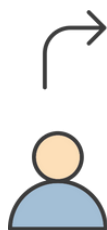

QUAN ES RENOVA?

Per meitats cada dos anys mitjançant un procés electoral en què participen tots els sectors de la comunitat educativa.

Si no podeu acudir al centre educatiu el dia de les eleccions, podeu fer ús del **vot no presencial**.

