



UNIVERSITAS

Miguel Hernández

Selectividad **con** **eficacia**



2025

SELECTIVIDAD
CON EFICACIA 2025

*Organiza un
plan de repaso*

Practica deporte

Reserva energía

*Prepara
lo necesario*

*Horas antes
del examen*

**Antes
del
examen**

CONSEJOS PREVIOS



Hazte una programación e intenta respetarla. Distribuye, tanto el tiempo de estudio, como el de descanso. Las horas que vas a dedicar a cada asignatura dependen de la dificultad que para ti representen y de los objetivos que te planteas conseguir en cada una de ellas.

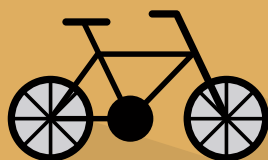

Cuando el examen se acerque aumentará tu ansiedad. Para reducirla, practica algún deporte, realiza ejercicios de relajación y confía en ti mismo.



Evita las “empolladas” la noche anterior, duerme y descansa. Durante el día puedes hacer un repaso general pero, por la noche, relájate.



Antes de acostarte no olvides preparar todos los utensilios que vas a necesitar en el examen: bolígrafos, lápiz, goma, regla, reloj, calculadora... Recuerda que debes escribir todas las respuestas con bolígrafo.



No estudies ni repases el día del examen, tampoco unas horas antes del mismo, mantén tu mente despejada. En todo caso, sólo revisa ese dato que sabes que a veces se te olvida.

CUÁNDO

DÍA	HORA	ASIGNATURA
MARTES 3 DE JUNIO	9:30 a 11:00	Lengua Castellana y Literatura II
	11:45 a 13:15	Historia de la Filosofía
	15:30 a 17:00	Biología Empresa y Diseño de Modelos de Negocio Fundamentos Artísticos Historia de la Música y la Danza Tecnología e Ingeniería II
MARTES 1 DE JULIO	17:45 a 19:15	Coro y Técnica Vocal II Diseño Física Historia del Arte
MIÉRCOLES 4 DE JUNIO MIÉRCOLES 2 DE JULIO	9:30 a 11:00	Alemán, Francés, Inglés e Italiano
	11:45 a 13:15	Historia de España
	15:30 a 17:00	Dibujo Técnico Aplicado a las Artes Plásticas y al Diseño II Geografía Literatura Dramática Movimientos Culturales y Artísticos Química
	17:45 a 19:15	Dibujo Técnico II Geología y Ciencias Ambientales Griego II Técnicas de Expresión Gráficoplástica
JUEVES 5 DE JUNIO JUEVES 3 DE JULIO	9:30 a 11:00	Valenciano: Lengua y Literatura II
	11:45 a 13:15	Análisis Musical II Artes Escénicas II Ciencias Generales Dibujo Artístico II Latín II Matemáticas II Matemáticas Aplicadas a las Ciencias Sociales II

(*) **MUY IMPORTANTE:**
Para el estudiantado que se presente solo en la FASE VOLUNTARIA de la PAU o en las dos fases El estudiantado que esté matriculado en las dos asignaturas de Historia de España y de Historia de la Filosofía, realizará estos exámenes por la mañana, según indica el horario de cada una. No habrá otro examen de estas dos asignaturas en ningún otro momento. El estudiantado que tenga examen de Lengua Castellana y Literatura II o de Valenciano: Lengua y Literatura II en la Fase Voluntaria de la PAU realizará estos exámenes también por la mañana, según indica el horario de cada una de ellas. El estudiantado que tenga examen de Historia de la Filosofía o Historia de España o Lengua Castellana y Literatura II o Valenciano: Lengua y Literatura II, en la Fase Voluntaria, sea de Bachillerato o de Ciclos formativos hará el examen de una y otra asignatura en ese mismo horario. Estas 4 asignaturas sólo tienen un momento de examen cada una de ellas, siempre por la mañana. El estudiantado que se presente a más de una asignatura de las específicas de modalidad de bachillerato que tienen el examen el jueves a las 11:45 horas, realizará en ese momento el examen de la asignatura que tenga en su Fase Obligatoria de la PAU. El estudiantado que no se presente en la Fase Obligatoria y se examine de más de una de estas asignaturas específicas de modalidad, se examinará el jueves a las 11:45 horas de la asignatura que conste en primer lugar en el listado ordenado de 1 a 7 y la otra u otras asignaturas las realizará el jueves por la tarde o el viernes por la mañana según instrucciones del tribunal. El estudiantado que esté matriculado en la PAU en más de un idioma extranjero realizará el examen de su idioma extranjero que tenga en la Fase Obligatoria en el horario del miércoles a las 9:30 horas. El examen del otro idioma extranjero, de la Fase Voluntaria, será el jueves por la tarde o el viernes por la mañana según instrucciones del tribunal.

(**) El estudiantado que tenga más de un idioma extranjero en la PAU (solo se pueden tener 2 como máximo), pero no esté matriculado en la Fase Obligatoria de la PAU, se examinará el miércoles a las 9:30 horas del idioma extranjero que conste en primer lugar en el listado ordenado de 1 a 4 y del otro idioma extranjero realizará el examen el jueves por la tarde o el viernes por la mañana según instrucciones del tribunal. (***) Se reserva todo el jueves por la tarde para la resolución de todos los solapamientos que pueda haber. En caso de solapamientos de exámenes en el horario de las asignaturas que tienen examen el martes o miércoles por la tarde, el tribunal comunicará al estudiantado afectado qué examen se realizará en el momento del horario y cuándo se realizará el otro examen coincidente, que podría ser en un horario de tarde del martes, miércoles o jueves. O TAMBIÉN PODRÍA SER EL VIERNES POR LA MAÑANA.

DÓNDE

*T: Tribunal.

T1 DÉNIA CENTRO DE TURISMO DE DÉNIA	I.E.S. Enric Valor I.E.S. Historiador Chabàs I.E.S. María Ibars I.E.S. Sorts de la Mar I.E.S. Xebic	Pego Denia Denia Denia Ondara
T11 BENISSA CENTRE D'EXCEL·LÈNCIA	I.E.S. Antoni Llidó I.E.S. Ifach I.E.S. Josep Iborra I.E.S. Matemàtic Vicente Caselles I.E.S. La Mar I.E.S. Pedreguer I.E.S. Teulada	Jávea Calpe Benisa Gata de Gorgos Jávea Pedreguer Teulada
T2 ALTEA FACULTAD DE BELLAS ARTES	Col. Almedia Col. El Planet I.E.S. Altaia I.E.S. Bellaguarda I.E.S. L'Arabí I.E.S. Rodolfo Llopis	Callosa d'en Sarrià Altea Altea Altea L'Alfaz del Pi Callosa d'en Sarrià
T3 LA NUCÍA C. DEPORTIVA CAMILO CANO (JUNIO) SEDE UNIVERSITARIA (JULIO)	Col. Internacional Lope de Vega I.E.S. Beatriu Fajardo de Mendoza I.E.S. Bernat de Sarrià I.E.S. L'Almadrava I.E.S. La Nucía I.E.S. Mediterrània I.E.S. Pere Maria Orts i Bosch	Benidorm Benidorm Benidorm Benidorm La Nucía Benidorm Benidorm

SELECTIVIDAD CON EFICACIA 2025

DÓNDE

*T: Tribunal.

T4 ALICANTE EDIF. MARIE CURIE CAMPUS SANT JOAN D'ALACANT	I.E.S. Cap de l'Aljub I.E.S. La Malladeta I.E.S. Lloixa I.E.S. Luis García Berlanga I.E.S. Marcos Zaragoza I.E.S. Marina Baixa I.E.S. Santa Pola I.E.S. Gran Alacant	Santa Pola Villajoyosa Sant Joan d'Alacant Sant Joan d'Alacant Villajoyosa Villajoyosa Santa Pola Gran Alacant
T5 ELCHE EDIF. ALTABIX CAMPUS ELCHE	Col. La Devesa Col. San José Artesano I.E.S. La Asunción de Ntra. Señora C.I.P.F.P. La Torreta I.E.S. Joanot Martorell I.E.S. Monserrat Roig I.E.S. N°11 Vicente Verdú I.E.S. Sixto Marco I.E.S. Tirant lo Blanc Newton College	Elche Elche Elche Elche Elche Elche Elche Elche Elche Elche
T6 ELCHE EDIF. ALTABIX CAMPUS ELCHE	Col. Ntra. Sra. del Carmen I.E.S. Cayetano Sempere I.E.S. Misteri d'Elx I.E.S. Nit de l'Albà I.E.S. N°15 de la Foia I.E.S. Torrellano	Elche Elche Elche Elche Elche Elche
T7 ELCHE EDIF. ARENALS CAMPUS ELCHE (JUNIO) EDIF. ALTABIX CAMPUS ELCHE (JULIO)	Col. Aitana Col. Santa María I.E.S. Canónigo Manchón I.E.S. Carrús I.E.S. Macià Abela I.E.S. Pedro Ibarra Ruiz I.E.S. Severo Ochoa I.E.S. Victoria Kent	Elche Elche Crevillente Elche Crevillente Elche Elche Elche



*T: Tribunal.

T8 ORIHUELA CASA DEL PASO (SEDE UMH SALESAS) AUDITORIO LA LONJA	Col. Diocesano Santo Domingo I.E.S. El Palmeral I.E.S. Gabriel Miró I.E.S. Las Espeñetas I.E.S. Thader Seminario Diocesano San Miguel Escuela de Arte y Superior de Diseño	Orihuela Orihuela Orihuela Orihuela Orihuela Orihuela Orihuela
T9 ORIHUELA ESCUELA POLITÉCNICA SUP. DE ORIHUELA	I.E.S. Antonio Sequeros I.E.S. Antonio Serna I.E.S. Azud de Alfeitamí I.E.S. Benejúzar I.E.S. Catral I.E.S. Cox I.E.S. Jaime de Sant-Àngel I.E.S. La Encantá I.E.S. Paco Ruiz I.E.S. Rafal I.E.S. San Pascual I.E.S. Santiago Grisolía I.E.S. Vega Baja	Almoradí Albatera Almoradí Benejúzar Catral Cox Redován Rojales Bigastro Rafal Dolores Callosa de Segura Callosa de Segura
T10 TORREVIEJA AUDITORIO DE TORREVIEJA	Col. La Purísima I.E.S. Les Dunes I.E.S. Los Alcores I.E.S. Los Montesinos - Remedios Muñoz I.E.S. Mare Nostrum I.E.S. Mediterráneo I.E.S. Nº1 Libertas I.E.S. Nº2 Las Lagunas I.E.S. Playa Flamenca I.E.S. 12 de Octubre I.E.S. Torrevigía I.E.S. Thiar	Torrevieja Guardamar del Segura San Miguel de Salinas Los Montesinos Torrevieja Torrevieja Torrevieja Torrevieja Dehesa de Campoamor Pilar de la Horadada Torrevieja Pilar de la Horadada

SELECTIVIDAD
CON EFICACIA 2025

2



**Día
del
examen**
IDENTIFÍcate

► Etiquetas identificativas

Antes de comenzar las pruebas, el delegado/a de tu centro te facilitará tu **horario personalizado y 32 etiquetas identificativas** con tu nombre de usuario y clave personal, que te permitirán acceder al Portal del Alumno de las Pruebas de Acceso.

► ¿Qué hago con las etiquetas identificativas?

En cada examen, dispones de un cuadernillo en el que contestarás el examen. Pégalas de la siguiente forma:

ANVERSO: pega una etiqueta y en el espacio correspondiente escribe el número de tu Tribunal, la fecha y la asignatura.

REVERSO: Pega otra etiqueta y no escribas nada.

SOLAPA: Pega una tercera etiqueta.

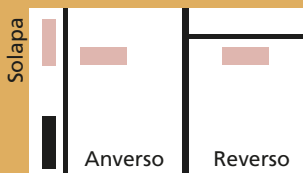

► Si hay un error en tus etiquetas u horarios

Comunícalo al delegado/a de tu centro.

► Si pierdes las etiquetas

Solicita al Presidente/a de tu Tribunal el juego de reserva.

► Ventajas del sistema de etiquetas

- Contienen los datos personales del estudiantado y garantizan su anonimato.
- Disminución del número de errores en las calificaciones. Las notas de tu examen se consignan mediante este sistema.
- Agilidad en la gestión: por medio de un lector óptico el tribunal leerá tus datos personales, tu calificación y en su caso, el resultado de la revisión.
- Incluyen una clave personal que te permitirá acceder a diversos servicios con toda seguridad: consultar/solicitar vía web las notas y la revisión.

1

RELÁJATE

Nada más sentarte relájate.
En cuanto comiences a escribir, tu nivel de ansiedad disminuirá.

2

PREGUNTA

Sigue con atención las instrucciones que te dan antes de empezar la prueba. Lee la hoja del examen y si no entiendes algo pregunta al profesorado, están allí para ayudarte.

3

ORGANÍZATE

Distribuye bien el tiempo del que dispones para hacer cada pregunta. Fíjate si todas ellas valen lo mismo y decide cuanto tiempo vas a dedicar a cada una.

4

LEE

Lee atentamente las preguntas y responde siempre a lo que se te ha pedido.

5

ESTRUCTURA LAS RESPUESTAS

Realiza un esquema de cada pregunta antes de redactar tu respuesta. Esto te permitirá estructurar el tema y evitará que olvides ideas. Siempre sabrás la tarea que te resta por completar en el tiempo que dispones.

6

RESPONDE PRIMERO LAS QUE SEPAS

Disminuirá tu ansiedad y si te falta tiempo para alguna pregunta no será para esa. Indica con claridad a qué pregunta estás contestando en cada momento. En algunos exámenes tendrás el “hueco” para contestar, recuerda incluir esta hoja en el interior del cuadernillo.



Trata de destacar por la claridad de tus ideas y lo fluido de la redacción. El profesorado valora las respuestas claras y bien organizadas. La estructura de tu exposición ha de detectarse fácilmente, todos los conceptos han de aparecer relacionados y estar bien definidos.

**SÉ CLARO/A
EN TUS
RESPUESTAS**

No respondas “telegráficamente” ni te “enrolles” demasiado. Responde desarrollando la estructura de tu esquema y ve al grano. Ten siempre presente lo que se te pregunta y no introduces cosas ajenas.

**DESARROLLA
TUS
RESPUESTAS**

Si has dejado alguna pregunta en blanco, vuelve sobre ella, y trata de responderla aunque sólo sea con un esbozo o unas indicaciones superficiales. Puedes mejorar tu nota.

**TRATA DE
RESPONDER
TODAS**

La presentación de tu examen ha de ser aceptable: guarda espacio en los márgenes, subraya las ideas o palabras que quieres destacar, etc. Tu letra ha de ser legible, el corrector/a de tu examen lo agradecerá y tu nota también. Presta atención a la ortografía, puntuación y correcta sintaxis.

**SÉ LIMPIO/A
EN LA
EXPOSICIÓN**

Antes de entregar el examen dedica unos minutos a repasar. Podrás así, corregir errores, faltas de ortografía, mejorar la redacción, etc...

**REPASA
EL EXAMEN**

Ya que en el mismo día tendrás varios exámenes, no compruebes las respuestas que has dado, pues si te has equivocado, aumentará tu ansiedad y estarás en peores condiciones para empezar el nuevo examen.

**NO
COMPRUEBES
TUS
RESPUESTAS**

SELECTIVIDAD
CON EFICACIA 2025

3

**Las
notas**

CONSULTA TUS NOTAS

En la siguiente dirección:

<https://appweb.edu.gva.es/paseu/login.sec>

Introduce el usuario y la clave que aparecen en
tus etiquetas identificativas.

Fechas de Consulta

CONVOCATORIA DE JUNIO /

El día 13 de junio a partir de las 13:00 horas.

CONVOCATORIA DE JULIO /

El día 8 de julio a partir de las 17:00 horas.

El estudiantado podrá imprimirse su tarjeta de calificaciones de las PAU desde el Portal del alumno: <https://appweb.edu.gva.es/paseu> a partir de día 19 de junio, a las 14 horas, el estudiantado que no haya pedido revisión y a partir del día 21, a las 17 horas, quien sí que haya pedido revisión, con la clave que se les proporcionará el primer día de las PAU.

En la convocatoria extraordinaria la descarga de la tarjeta de calificaciones será a partir del día 12 de julio, a las 14 horas, para quien no haya pedido revisión y a partir del día 16, a las 17 horas, para quien sí la haya pedido.





**¿NO
ESTÁS DE
ACUERDO?**

Para cada asignatura, puedes solicitar **REVISIÓN** de la calificación, que consta de dos partes que realiza un nuevo/a corrector/a.



PRIMERO

Comprobará que en la primera corrección han sido evaluadas todas las cuestiones y no hay errores materiales en el cálculo de la calificación final.



SEGUNDO

Se realiza una segunda corrección. Si hay una diferencia inferior a 2 puntos, la calificación final será la media aritmética entre las dos correcciones. Si la diferencia es igual o superior a 2 puntos, se efectuará de oficio una tercera corrección y la calificación final será la media aritmética de las tres calificaciones.

**Fechas de solicitud de revisión
CONVOCATORIA DE JUNIO**

del 16 al 18 de junio, hasta las 14:00h

CONVOCATORIA DE JULIO

del 9 al 11 de julio, hasta las 14:00h

A través de:

<https://appweb.edu.gva.es/paseu/login.sec>

Introduce el usuario y la clave que aparecen en tus etiquetas identificativas.

Publicación revisiones: ORD. 21 de junio EXT. 16 de julio



**MEJORA
DE NOTA**

Si quieres mejorar tus calificaciones de las pruebas de acceso a la universidad podrás presentarte en sucesivas convocatorias a la fase obligatoria y la fase voluntaria.

Recuerda que si deseas realizar estudios universitarios en las universidades públicas de la Comunidad Valenciana, necesitarás el **USUARIO** y **CONTRASEÑA** que se te facilitaron en las pruebas. Para ello, deberás realizar la Preinscripción Universitaria en la web www.preinscripcion.gva.es en el plazo establecido para ello. Si te examinas en julio, deberás hacer la preinscripción sin saber tus notas de la PAU.

umh.es

*** Novedad**

Grados

ADE (Elche y Orihuela)
Ambientales
Bellas Artes
Biotecnología
Comunicación Audiovisual
Deporte(CAFD)
Derecho
Estadística Empresarial
Farmacia
Fisioterapia
Ing. Agroalimentaria
Ing. Eléctrica
Ing. Electrónica y Automática
Ing. Informática
Ing. Mecánica
Ing. de Telecomunicación
Medicina
Periodismo
Podología
Políticas
Psicología
Relaciones Laborales
Seguridad Pública y Privada
Tecnología de los Alimentos
Terapia Ocupacional

Dobles Grados

DADE (Derecho y ADE)
CAUP (Comunicación Audiovisual y Periodismo)
Doble Grado en Ciencias Políticas y Derecho
Doble Grado en Ciencias Políticas y ADE

Enfermería
Gestión Comercial y Marketing
Ingeniería en Tecnologías Industriales
Doble Grado en Ingeniería Agroalimentaria
y Agroambiental y Ciencia y Tecnología de los Alimentos

*Pendiente de aprobación definitiva



UNIVERSITAS
Miguel Hernández