

PRUEBA ACCESO CICLOS FORMATIVOS GRADO MEDIO

CURSO 2026-2027

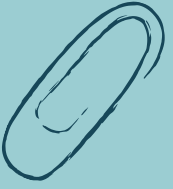

CALENDARIO



- **INSCRIPCIÓN:** DEL 23 DE MARZO AL 31 DE MARZO DEL 2026
- **LISTAS PROVISIONALES PERSONAS ADMITIDAS:** 29 ABRIL 2026
- **LISTAS DEFINITIVAS PERSONAS ADMITIDAS:** 5 DE MAYO 2026
- **FECHA PRUEBA:** 19 Y 20 MAYO DEL 2026
- **PUBLICACIÓN NOTAS PROVISIONALES:** 2 JUNIO DEL 2026
- **PUBLICACIÓN NOTAS DEFINITIVAS:** 8 DE JUNIO DEL 2026

REQUISITOS



- TENER 17 AÑOS O HACERLOS EN EL AÑO 2026
- NO REUNIR ELS REQUISTOS ACADÉMICOS DE ACCESO A UN CICLO DE GRADO MEDIO

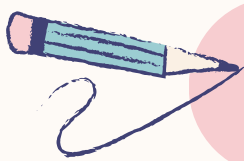

ESTRUCTURA PRUEBA

- **ESTRUCTURA: 3 PARTES**
 - **PARTE LINGÜÍSTICA:**
 - a) Lengua y literatura (castellano o valenciano, elegir)
 - b) Inglés
 - **PARTE CIENTÍFICA-MATEMÁTICA-TÉCNICA**
 - a) Matemáticas
 - b) Ciencias Naturales
 - c) Tratamiento de información y competencia digital
 - **PARTE SOCIAL:**

Ciencias Sociales, Geografía e Historia

CUALIFICACIÓN



- La nota final de la prueba será la media aritmética con dos decimales de cada una de las partes de la prueba.
- La nota final solo podrá calcularse cuando la nota de cada una de las partes de la prueba sea igual o superior a .

IMPORTANTE



PREGUNTA
SOMOS CENTRO
EXAMINADOR



Más información pregunta al
Departamento de Orientación