



**PLAN DE EMERGENCIA 2022-23**

**IES ALAMEDA de UTIEL**



**Escuela de Hostelería**  
IES Alameda · Utiel



**PLAN DE EMERGENCIA****ÍNDICE**

<b>1. DATOS DEL CENTRO</b>	<b>4</b>
<b>2. INTRODUCCIÓN</b>	<b>6</b>
<b>2.1. DEFINICIÓN DEL PLAN DE EMERGENCIA</b>	<b>6</b>
<b>2.2. OBJETO DEL PLAN DE EMERGENCIA</b>	<b>7</b>
<b>3. MEDIDAS DE EMERGENCIA</b>	<b>8</b>
<b>3.1. SITUACIONES DE EMERGENCIA</b>	<b>8</b>
<b>3.2. VIAS DE EVACUACIÓN Y SALIDAS DISPONIBLES</b>	<b>8</b>
<b>3.3. ACCESO DE AYUDAS EXTERNAS</b>	<b>8</b>
<b>3.4. PUNTO DE CONCENTRACIÓN</b>	<b>8</b>
<b>3.5. MEDIOS HUMANOS DISPONIBLES: EQUIPOS DE EMERGENCIA</b>	<b>9</b>
<b>3.6. MEDIOS MATERIALES DISPONIBLES</b>	<b>11</b>
<b>3.7. ESQUEMAS OPERACIONALES A SEGUIR ANTE CADA UNA DE LAS EMERGENCIAS</b>	<b>12</b>
<b>3.8. INSTRUCCIONES GENERALES DE ACTUACIÓN PARA ALUMNADO Y PERSONAL</b>	<b>12</b>
<b>3.9. PLANIFICACIÓN Y REALIZACIÓN DEL SIMULACRO DE EMERGENCIA</b>	<b>12</b>
<b>3.10. COMUNICACIÓN DE LA FICHA DE EMERGENCIA RELATIVA AL SIMULACRO</b>	<b>13</b>
<b>3.11. NECESIDADES DE FORMACIÓN EN PRIMEROS AUXILIOS</b>	<b>13</b>
<b>3.12. ACTUALIZACIÓN DE LAS MEDIDAS DE EMERGENCIA</b>	<b>13</b>
<b>3.13. COORDINACIÓN DE ACTIVIDADES EMPRESARIALES</b>	<b>13</b>
<b>4. FICHAS DE EMERGENCIA</b>	<b>14</b>
<b>FICHA Nº 1 (CE)</b>	<b>14</b>
<b>FICHA Nº 2 (EAE)</b>	<b>15</b>
<b>FICHA Nº 3 (EPI)</b>	<b>16</b>
<b>FICHA Nº 4 (EPA)</b>	<b>17</b>
<b>FICHA Nº 5 (PA)</b>	<b>18</b>
<b>FICHA Nº 6 A (EOACCE)</b>	<b>19</b>
<b>FICHA Nº 6 B (EOACTE)</b>	<b>20</b>
<b>FICHA Nº 7 (IEPI)</b>	<b>21</b>
<b>FICHA Nº 8</b>	<b>22</b>
<b>FICHA Nº 9</b>	<b>22</b>
<b>FICHA Nº 9</b>	<b>23</b>
<b>FICHA Nº 10</b>	<b>24</b>
<b>FICHA Nº 11</b>	<b>25</b>
<b>FICHA Nº 12 A</b>	<b>26</b>
<b>FICHA Nº 12 B</b>	<b>27</b>
<b>FICHA Nº 12 C</b>	<b>28</b>
<b>FICHA Nº 13</b>	<b>29</b>
<b>FICHA Nº 14</b>	<b>30</b>
<b>FICHA Nº 15</b>	<b>30</b>
<b>FICHA Nº 15</b>	<b>31</b>

<b>FICHA Nº 15</b> .....	<b>32</b>
<b>5. PLANOS</b> .....	<b>33</b>
<b>6. ANEXO A (DATOS DEL PERSONAL EQUIPOS DE ALARMA Y EVACUACIÓN)</b> .....	<b>35</b>
<b>7. ANEXO B (DATOS DEL PERSONAL EQUIPOS DE PRIMERA INTERVENCIÓN)</b> .....	<b>37</b>
<b>8. ANEXO C (DATOS DEL PERSONAL EQUIPOS DE PRIMEROS AUXILIOS)</b> .....	<b>38</b>
<b>9. ANEXO D (DATOS DEL PERSONAL DE APOYO)</b> .....	<b>39</b>
<b>10. ANEXO E (TIPOS DE SEÑALES)</b> .....	<b>40</b>
<b>11. ANEXO E (INSTRUCCIONES PARA LA EVACUACIÓN)</b> .....	<b>41</b>

## **1. DATOS DEL CENTRO**

Nombre del centro:	I.E.S. Alameda
Direcciones del centro:	
Sede Central, ESO Y Bachillerato	Paseo de la Alameda s/n o C/Las Cuevas, 21
Aulario Ciclos Formativos Escuela Hostelería	C/ Caudete de las Fuentes, nº 1
Código del centro: 46008984	
Teléfono del centro: 962 169 250	
Correo electrónico del centro: 46008984@edu.gva.es	

### 1. Situación del centro, Sede Central (Paseo de la Alameda)

El centro IES Alameda se encuentra situado en la ciudad de Utiel en dos parcelas próximas, una de unos 7.300 metros cuadrados y la otra de unos 5.063 metros cuadrados, separadas por el cauce del río Magro y conectadas entre sí mediante una pasarela, delimitado por la Alameda al Sur, la Avda. Ramón y Cajal (fachada principal) al Este, la calle de Las Cuevas al Norte y la prolongación de la Alameda al Oeste

### 2. Superficie y locales del centro (Paseo de la Alameda)

El edificio consta de seis cuerpos edificados a ambos lados del río, cinco en su margen izquierdo y uno el derecho.

En el primer grupo, al sur, se desarrolla un bloque destinado a usos comunes y aulas-materia; el segundo bloque, al oeste, está dedicado a laboratorios y talleres, en la planta baja y a aulas de ESO y Bachillerato en primera planta; el tercer bloque, al este, se dedica a aulas de ESO y Departamentos en primera planta; el cuarto bloque, al norte, cuenta con el aula de Música, el comedor, la cocina, almacenes, servicios generales y local de Asociación de alumnos; el quinto bloque es el del Gimnasio y cuenta con diversas instalaciones (gimnasio, vestuarios, frontón, etc.); el sexto bloque es la vivienda del Conserje, actualmente sede del SAI.

En la planta baja y en el **bloque sur** se encuentran los siguientes locales: vestíbulo principal, secretaria, el despacho del psicólogo, la sala de visitas, los despachos del equipo directivo, un aseo, almacén y la sala de usos múltiples o salón de actos. En la primera planta se encuentran la sala de profesores, la biblioteca, las aulas materia de informática, unos aseos y espacios dedicados originalmente a Formación Profesional.

En el **bloque oeste**, en la planta baja se encuentran los laboratorios de Física y Química, Ciencias Naturales, Tecnología, las aulas taller de FPB de cocina y de peluquería y unos aseos. En la primera planta, se encuentran seis aulas de ESO, cuatro aulas de Bachillerato, un departamento y un aseo.

En el **bloque este**, en la planta baja hay cuatro aulas de ESO, cuatro despachos dedicados a varios departamentos y un aseo. En la primera planta cinco aulas de ESO y otra aula-materia de Dibujo.

En el **bloque norte**, en su mayor parte de una planta, se encuentra el aula de Música, el comedor, la cocina, el almacén general, los servicios generales y el local de la asociación de alumnos. En la primera planta se encuentra un departamento y el aula de convivencia.

En bloque del gimnasio se encuentran el gimnasio, los vestuarios, los aseos exteriores, el minitrinquete, el frontón, la galotxa y las pistas polideportivas.

## 3. Equipo directivo del centro

DIRECTOR	J Jorge Fuentes Miguel
VICEDIRECTORA	Begoña Pilán Canorea
JEFE DE ESTUDIOS	Juan Bautista Cárcel Cabañas
JEFE DE ESTUDIOS GRADO MEDIO	Rafael Gargallo Burdeus
SECRETARIO	José Miguel Latorre Moya

## 4. Ocupantes del centro

El número de ocupantes del centro durante el curso actual es el siguiente:

- Docentes: 55
- No docentes: 3
- Alumnado: 351

## 5. Horario del centro

El instituto tiene un horario intensivo de mañana de 8:00 horas a 15:00, viernes de 8:00 a 14:00 h

En el presente curso existen los grupos y programas siguientes:

**E.S.O. y FPB**

- 4 grupos de 1º de ESO
- 3 grupos de 2º de ESO
- 4 grupos de 3º de ESO
- 2 grupos de 4º de ESO
- 4 grupos de FPB

**BACHILLERATO**

- 1 grupo de 1º de Bachillerato con 3 modalidades
- 2 grupo de 2º de Bachillerato

**CICLOS FORMATIVOS**

- 1 grupo de 1º de Ciclo Formativo de Grado Medio
- 1 grupo de 2º de Ciclo Formativo de Grado Medio

## **2. INTRODUCCIÓN**

### **2.1. DEFINICIÓN DEL PLAN DE EMERGENCIA**

Un **PLAN DE EMERGENCIA** es el documento que establece el marco orgánico y funcional previsto para un centro, establecimiento, espacio, instalación o dependencia, con el objeto de prevenir y controlar los riesgos sobre las personas y los bienes y dar respuesta adecuada a las posibles situaciones de emergencia, en la zona bajo responsabilidad del titular de la actividad, garantizando la integración de estas actuaciones con el sistema público de protección civil.

El **Plan de emergencia** aborda la identificación y evaluación de los riesgos, las acciones y medidas necesarias para la prevención y control de riesgos, así como las medidas de protección y otras actuaciones a adoptar en caso de emergencia.

### **2.2. OBJETO DEL PLAN DE EMERGENCIA**

El **objeto del presente plan de emergencia** es determinar el sistema de acciones y medidas encaminadas a prevenir y controlar los riesgos sobre las personas y los bienes, para dar una respuesta adecuada a las posibles situaciones de emergencia y a garantizar la integración de estas actuaciones con el sistema público de protección civil.

Estas acciones y medidas **deben ser adoptadas por el personal del IES ALAMEDA**, con sus propios medios y recursos, dentro de su ámbito de competencia.

Por consiguiente, el presente plan de emergencia determinará el conjunto de acciones y medidas de prevención-protección previstas y/o implantadas, así como la secuencia de actuaciones a realizar ante la aparición de un siniestro. Que se establecen en este plan de modo normalizado por escrito y que deberán ser conocidas por todas aquellas personas que puedan verse afectadas.

La aparición de una situación de emergencia en este tipo de edificios e instalaciones podría dar lugar a consecuencias graves o incluso catastróficas si previamente no se ha previsto tal evento y se han diseñado medidas de prevención tendentes a evitar la aparición de siniestros y medidas de protección complementarias encaminadas a minimizar las consecuencias humanas y materiales que éstos pudieran provocar.

En el presente plan se establece la planificación y organización humana para la utilización óptima de los medios técnicos previstos con la finalidad de reducir al mínimo las posibles consecuencias humanas y/o económicas que pudieran derivarse de la situación de emergencia.

Persiguiendo optimizar los recursos disponibles, por lo que su implantación implica haber dotado previamente al edificio de la infraestructura de medios materiales o técnicos necesarios en función de las características propias del edificio y de la actividad que en el mismo se realiza. Ello a su vez comporta haber previamente, realizado una identificación y análisis de los riesgos o deficiencias del edificio, imprescindible para conocer la dotación de medios de prevención-protección que se precisan en el mismo.

Sólo en este momento, cuando el edificio está correctamente equipado, cabe hablar de la implantación de un plan de emergencia, si queremos tener la certeza de que éste será operativo y eficaz. En caso contrario, dispondremos de un documento más o menos correcto, pero ineficaz en su puesta en práctica.

**OBJETIVOS DEL PLAN DE EMERGENCIA**

1. Conocer los edificios y sus instalaciones para identificar los riesgos.
2. Conocer la peligrosidad de zonas o sectores.
3. Adoptar las medidas preventivas para evitar que se produzcan accidentes y las causas de las emergencias.
4. Conocer las necesidades de material y sus prioridades.
5. Conocer los medios de protección existentes.
6. Conocer de antemano las normas de actuación en el caso que ocurra un siniestro.
7. Garantizar la fiabilidad de las instalaciones y de todos los medios de protección.
8. Disponer de personal organizado, formado y adiestrado para que garanticen rapidez y eficacia en las actuaciones.
9. Proporcionar información a todos los ocupantes del edificio de cómo se debe actuar ante una emergencia.
10. Estudiar las vías de evacuación para la realización de un simulacro de evacuación.
11. Preparar la intervención de las Ayudas Exteriores, (Bomberos, Policía, Sanitarios).

### **3. MEDIDAS DE EMERGENCIA**

En este apartado se desarrollan y explican aquellos aspectos que se deben tener en cuenta en el IES ALAMEDA para la implantación del Plan de Emergencia.

#### **3.1. Situaciones de emergencia.**

Las situaciones de emergencia que se pueden presentar en el centro son:

- Incendio.
- Aviso de bomba.
- Terremoto.
- Inundación.
- Escape de gas.
- Hundimientos.
- Accidente de un alumno, personal del centro o cualquier persona que se encuentre en el mismo.
- Emergencia exterior (Emergencia nuclear, nieves, calor, etc.).

Cada una de estas situaciones de emergencia requiere unas actuaciones concretas, que se desarrollarán a lo largo de este plan de emergencia.

#### **3.2. Vías de evacuación y salidas disponibles.**

Se han analizado las posibles vías de evacuación del centro, así como las posibles salidas disponibles, procurando la mayor operatividad y eficiencia en la evacuación del centro. Dichas vías de evacuación y salidas se pueden observar en los planos.

#### **3.3. Acceso de ayudas externas.**

Las ayudas externas (bomberos, ambulancias, policía, etc.) se podrán recibir por cualquiera de los posibles accesos que dispone el centro y que se muestran en los planos, aunque la opción inicial para su recepción será por la entrada principal por la Avda. Ramón y Cajal, s/n.

#### **3.4. Punto de concentración.**

Es el punto de concentración de las personas evacuadas, donde se reunirán tras la evacuación y donde se pasará lista para comprobar la presencia de todo el alumnado y personal del centro.

En este caso, se han previsto tres puntos de concentración, que se pueden observar en los planos, siendo estos los siguientes:

1. Patio exterior zona del gimnasio.
2. Patio entrada principal.
3. Patio "Adolfo López Magro".



### **3.5. Medios humanos disponibles: equipos de emergencia.**

Este apartado tiene una gran importancia y consiste en organizar el personal del centro en equipos de emergencia, para que cada uno realice unas funciones concretas en unos determinados momentos.

En las fichas de emergencia se detallan las funciones a realizar para cada uno de ellos en cada situación de emergencia.

Estas fichas de funciones serán entregadas al equipo o equipos correspondientes, aunque todos los equipos conocerán al menos el resto de equipos de emergencia, sus funciones y las instrucciones generales para el resto del personal y alumnos.

Los equipos de emergencia del centro estarán formados del siguiente modo:

#### **1. COORDINADOR DE EMERGENCIA (CE):**

Será la persona que ejerza las funciones de director del centro en cada momento. Siendo D. J JORGE FUENTES MIGUEL.

En su ausencia ocupará el cargo el ORIENTADOR o cualquier miembro del EQUIPO DIRECTIVO.

#### **EQUIPO DE ALARMA Y EVACUACIÓN (EAE):**

Dadas las características del centro, sus dimensiones y el nivel de ocupación, el número mínimo de personas que compondrán el E.A.E. será de un profesor por cada una de las salidas de emergencia planificadas en el presente plan de emergencia, asignando el profesor de la última aula del recorrido como miembro del E.A.E., pudiendo agregarse a este equipo otros trabajadores del centro (profesores, etc.) que no pertenezcan a otros equipos en ese momento.

Entre sus misiones fundamentales destacan preparar la evacuación, entendiendo como tal la comprobación de que las vías de evacuación están expeditas, toma de puestos en puntos estratégicos de las rutas de evacuación, etc. y dirigir el flujo de evacuación:

- Conducción y barrido de personas hacia las vías de evacuación.
- En puertas, controlando la velocidad de evacuación e impidiendo aglomeraciones.
- En accesos a escaleras, controlando el flujo de personas.
- Impidiendo la utilización de los ascensores en caso de incendio.
- En salidas al exterior, impidiendo las aglomeraciones de sujetos evacuados cerca de las puertas.

El E.A.E debe también comprobar la evacuación de sus zonas y controlar las ausencias en el punto de reunión exterior una vez que se haya realizado la evacuación.

En el **anexo A** se recogen los miembros de los E.A.E. para cada hora y para cada día de la semana y para cada una de las zonas del edificio.

## 2. EQUIPO DE PRIMERA INTERVENCIÓN (EPI):

Dadas las características del centro, sus dimensiones y el nivel de ocupación, el número mínimo de personas que compondrán el E.P.I. serán los profesores que ejerzan las funciones de profesor de guardia, pudiendo agregarse a este equipo otros trabajadores del centro (profesores, etc.) que no pertenezcan a otros equipos en ese momento.

Sus cometidos serán los siguientes:

- Importante labor preventiva, ya que conocerán las normas fundamentales de la prevención de incendios.
- Combatir conatos de incendio con extintores portátiles o BIE's (medios de primera intervención) en su zona de actuación (planta, sector, etc.). Fuera de su zona de actuación los componentes del E.P.I. serán un ocupante más del establecimiento, a no ser que sea necesaria su intervención en otras zonas (en casos excepcionales).
- Apoyar a los componentes del Equipo de Segunda Intervención cuando les sea requerido. (tendido de mangueras, etc.).

La actuación de los miembros de este equipo será siempre por parejas. En caso de necesitar ayuda de otros E.P.I. éstos serán siempre de plantas inferiores al incendio.

Los componentes del EPI deberán estar formados en los siguientes temas: conocimiento del fuego, métodos de extinción, agentes extintores, extintores portátiles, prácticas de extinción con extintores portátiles y plan de emergencia.

En el **anexo B** se recogen los miembros de los E.P.I. para cada hora y para cada día de la semana.

## 3. EQUIPO DE PRIMEROS AUXILIOS (EPA):

Dadas las características del centro, sus dimensiones y el nivel de ocupación, las personas que compondrán el E.P.A. serán aquellas que tengan conocimientos en primeros auxilios tal como se muestra en el **anexo C** o en su defecto los profesores que ejerzan las funciones de profesor de guardia, pudiendo agregarse a este equipo otros trabajadores del centro (profesores, etc.) que no pertenezcan a otros equipos en ese momento.

En ningún caso se realizarán intervenciones que requieran un conocimiento médico, debido a la no especialidad en estos aspectos, limitándose en todo caso al acompañamiento y estabilización hasta la llegada de los equipos médicos especializados.

Su misión será prestar los primeros auxilios a los lesionados durante una emergencia. Para ello deberá estar capacitado para decidir la atención a prestar a los heridos de forma que las lesiones que presentan no empeoren y proceder a la estabilización de los lesionados graves, a fin de ser evacuados. Asimismo debe tener el criterio de priorización ante la atención de lesiones.

En el **anexo C** se recogen los miembros de los E.P.A. para cada hora y para cada día de la semana.

## 4. PERSONAL DE APOYO (PA):

Dadas las características del centro, sus dimensiones y el nivel de ocupación, las personas que compondrán el P.A. serán el conserje del centro en ese momento tal como se muestra en el **anexo D**, pudiendo agregarse a este personal otros trabajadores del centro (profesores, etc.) que no pertenezcan a otros equipos en ese momento.

### **3.6. Medios materiales disponibles**

El centro actualmente cuenta con una serie de medios o equipos para casos de emergencia, siendo estos los que se describen a continuación:

#### **1. Bocas de Incendio Equipadas (BIE'S):**

El centro dispone de 13 BIE's de 25 mm. Ubicadas como se puede observar en los planos.

Para asegurar el suministro de agua a las BIE's en caso de necesidad, se dispone de:

- Un aljibe de 12.000 l de capacidad.
- Grupo de presión formado por una **bomba principal Diesel y una bomba jockey**. Con capacidad de suministrar el caudal necesario en simultaneidad de uso y la presión mínima en punta de lanza de 3,5 Kg/cm<sup>2</sup>.

#### **2. Extintores:**

En el centro dispone de 33 Extintores, ubicados como se puede observar en los planos. Siendo estos de las siguientes categorías:

- 30 extintores de Polvo ABC (polivalente) 6 Kg.
- 3 extintores de CO<sub>2</sub>.

#### **3. Alumbrado de emergencia:**

El centro dispone de instalación de alumbrado de emergencia, para que en caso de fallo del alumbrado normal, suministre la iluminación necesaria para facilitar la visibilidad a los usuarios de manera que puedan abandonar el centro, evitando situaciones de pánico y permita la visión de las señales indicativas de las salidas y la situación de los equipos y medios de protección existentes. Disponiendo de este tipo de alumbrado en todas las aulas, pasillos, aseos, etc.

#### **4. Pulsadores de emergencia:**

El centro dispone de 18 Pulsadores de emergencia, ubicadas como se puede observar en los planos.

#### **5. Señal de alarma:**

El centro dispone de un sistema de señal de alarma, ubicada en conserjería, junto a la centralita de detección de incendios, donde están comunicados todos los pulsadores de emergencia del centro.

El sistema de comunicación de la alarma permitirá transmitir una señal diferenciada, generada voluntariamente desde el puesto de control.

#### **6. Botiquines de emergencia:**

El centro dispone de 5 Botiquines de emergencia, ubicadas como se puede observar en los planos. Estos botiquines contarán con los medios especificados en la legislación vigente. Serán revisados periódicamente y se repondrá el material caducado o utilizado lo antes posible.

## **7. Directorio de emergencia:**

El centro dispone de dos directorios de emergencia, ubicado uno en conserjería y el otro en el despacho de dirección. Ambos contemplarán todos los teléfonos que puedan ser necesarios en caso de cualquier tipo de emergencia y estarán cumplimentados en la ficha nº 11.

### **3.7. Esquemas operacionales a seguir ante cada una de las emergencias.**

Las actuaciones que deben seguirse en caso por cualquier ocupante del centro en caso de emergencia se pueden ver en las fichas correspondientes ficha 6 A y ficha 6 B. Donde se pueden ver los esquemas operacionales.

### **3.8. Instrucciones generales de actuación para alumnado y personal.**

Las instrucciones generales para el alumnado se pueden observar en la ficha nº 9.

Las instrucciones generales para el personal del centro se pueden observar en la ficha nº 10.

### **3.9. Planificación y realización del simulacro de emergencia.**

#### **1. Objetivos.**

El simulacro permitirá probar la idoneidad y suficiencia de los equipos humanos y medios de comunicación, alarma, señalización, alumbrados especiales y de extinción, así como, detectar errores u omisiones en el contenido de las Medidas de Emergencia.

El simulacro no pretende conseguir un resultado óptimo, sino más bien el entrenamiento y la corrección de hábitos de personal del centro y alumnado, teniendo en cuenta los condicionantes físicos y ambientales de cada edificio.

#### **2. Condiciones del simulacro.**

Por otra parte, se puede realizar el simulacro variando determinados condicionantes, fundamentalmente el tipo de emergencia y la acción que provocará, evacuación o confinamiento.

La primera parte de la ficha de emergencia nº 12, destinada al simulacro, será donde se definan estos condicionantes según se desee realizar el simulacro de una u otra manera.

#### **3. Tareas previas.**

Para saber si se está en condiciones de poder realizar el simulacro, deberá constatarse que se han realizado todos los pasos previos definidos en los apartados anteriores y recogido en el documento "Formación en Medidas de Emergencia".

La información al personal en un primer simulacro debe ser total, incluso indicando día y hora. En función de los resultados se disminuirá aquella gradualmente, hasta llegar a realizarlos sin previo aviso, con lo que se conseguirá que las actuaciones se desarrollen casi de manera automática. Por último, será necesario contemplar la posibilidad de emergencia real durante el simulacro y disponer de los medios necesarios para su control.

#### **4. Periodicidad y pautas en la realización del simulacro.**

Se realizará como mínimo un simulacro de emergencia dentro de los tres primeros meses del curso escolar con carácter obligatorio.

Podrá acordarse en la programación general anual (PGA) se realice un simulacro con carácter trimestral. Una vez realizado el simulacro y en el plazo de una semana, se mantendrá una reunión de los equipos de emergencia para analizar los resultados del simulacro y poder tomar las medidas necesarias para mejorar el plan de emergencia. Se realizará un acta de dicha reunión para que quede constancia de la misma.

##### **3.10. Comunicación de la ficha de emergencia relativa al simulacro.**

Una vez realizados los simulacros, se elaborará con los datos consignados en la ficha de emergencia nº 12 relativa al simulacro, a través de un formulario on-line que la Conselleria pondrá a disposición de los centros en la página web, un informe en el que se recojan las incidencias observadas durante la realización del simulacro. Dicho formulario será remitido, dentro de los 10 días siguientes a la realización del mismo, al Servicio de Prevención de Riesgos Laborales del Sector Docente para su registro, análisis y remisión a la Dirección Territorial competente en materia de Educación que corresponda, obteniendo el centro copia del informe.

Este formulario se encuentra disponible en la siguiente dirección:

<http://cefire.edu.gva.es/spr/index.php?seccion=cuestionario&id=9>.

Asimismo, se comunicará al Servicio de Prevención de Riesgos Laborales del Sector Docente cualquier emergencia real que pudiera producirse a lo largo del curso académico a través de la ficha nº 13: Informe de emergencia real al fax 963184581.

##### **3.11. Necesidades de formación en primeros auxilios.**

La ficha nº 14 denominada "Necesidades de formación en primeros auxilios" está destinada a aquellos centros en los que existan miembros que formen los Equipos de Primeros Auxilios (EPA) con falta de formación en esta materia. La ficha cumplimentada en todos sus apartados se enviará al Servicio de Prevención de Riesgos Laborales del Sector Docente. Dirección General de Personal. Conselleria d'Educació vía fax al número: 96-3184581.

También puede optarse por la inscripción directa on-line a los mencionados cursos a través de la Oferta formativa de la página web del Servicio de Formación del Profesorado [http://www.edu.gva.es/per/es/sfp\\_0\\_sfp.asp](http://www.edu.gva.es/per/es/sfp_0_sfp.asp)

##### **3.12. Actualización de las Medidas de Emergencia.**

Esta actualización anual es un aspecto clave en la mejora continua del control de las situaciones de emergencia.

Para ello se ha confeccionado la ficha nº 15 que deberá ser renovada anualmente para acreditar la realización de aquellas tareas preceptivas previas a la realización del simulacro de emergencia.

##### **3.13. Coordinación de actividades empresariales.**

Deben conservarse como justificación del cumplimiento de la coordinación de actividades empresariales una ficha nº 16 por cada una de las empresas ajenas al centro que prestan servicios en el mismo, debidamente cumplimentada en todos sus apartados.

**4. FICHAS DE EMERGENCIA****Ficha nº 1 (CE)**

 <p>GENERALITAT VALENCIANA CONSELLERIA D'EDUCACIÓ</p>	<p><b>MEDIDAS DE EMERGENCIA DEL CENTRO IES ALAMEDA DE UTIEL</b></p>
	<p><b>FUNCIONES DEL COORDINADOR DE EVACUACIÓN Y EMERGENCIAS (CE)</b></p>

**FUNCIONES GENERALES.**

ES EL MÁXIMO RESPONSABLE Y AUTORIDAD EN LA ORGANIZACIÓN DE LAS MEDIDAS DE EMERGENCIA.

- Deberá estar siempre LOCALIZABLE.
- SIEMPRE SERÁ AVISADO cualquiera que sea el tipo de emergencia.
- RECIBIRÁ INFORMACIÓN Y VALORARÁ LA GRAVEDAD de las emergencias.
- ORDENARÁ que se emita la señal de alarma.
- DECIDIRÁ EL MOMENTO, EL ORDEN Y LAS VÍAS DE LA EVACUACIÓN DE CADA EDIFICIO en función del tipo de emergencia.
- DECIDIRÁ EL MOMENTO en que se deban solicitar las AYUDAS EXTERNAS
- MOVILIZARÁ a los diferentes equipos de las Medidas de Emergencia, que estime necesarios.
- DIRIGIRÁ todas las acciones a desarrollar durante la emergencia.
- RECIBIRÁ información en todo momento de los distintos equipos de las Medidas de emergencia.
- COLABORARÁ con las ayudas externas cuando éstas lleguen al centro.
- CUMPLIMENTARÁ el informe del simulacro on-line
- REALIZARÁ los informes de emergencia real “a posteriori”.

**FUNCIONES EN CASO DE ACCIDENTE.**

- PERMANECERA junto al herido.
- AVISARÁ al equipo de primeros auxilios u ordenará que se les avise.
- AVISARÁ u ordenará avisar a las ayudas externas, cuando lo estime necesario, a instancias del equipo de primeros auxilios.
- AVISARÁ E INFORMARÁ del suceso a los familiares del herido.

**Ficha nº 2 (EAE)**

 <b>GENERALITAT VALENCIANA</b> <small>CONSELLERIA D'EDUCACIÓ</small>	<b>MEDIDAS DE EMERGENCIA DEL CENTRO IES ALAMEDA DE UTIEL</b>
	<b>FUNCIONES DEL EQUIPO DE ALARMA Y EVACUACIÓN (EAE) (TODOS LOS PROFESORES)</b>

**FUNCIONES**

- Estará a las órdenes del Coordinador de Emergencias (CE).
- **NO INICIARÁ LA EVACUACIÓN HASTA RECIBIR LA ORDEN DEL** Coordinador de Emergencias (CE).
- En cada planta **DARÁN LAS ÓRDENES** a los ocupantes de la misma, para el inicio de la evacuación **EN EL MOMENTO Y POR LA VÍA QUE LE COMUNIQUE EL** Coordinador de Emergencias (CE).
- **MANTENDRÁ EL ORDEN Y CONTROLARÁ** la evacuación comprobando que se siguen las instrucciones generales en caso de evacuación.
- **PERMANECERÁ EN ALERTA** ante cualquier situación que pueda dificultar la evacuación.
- **CONTROLARÁ** que las salidas de planta o edificio permanezcan permanentemente abiertas y sin obstáculos hasta finalizar la evacuación.
- Los **MIEMBROS** del equipo de la **PLANTA BAJA**, **CONTROLARÁN** que el personal evacuado salga por las puertas establecidas y se dirija a los puntos de concentración establecidos en cada caso.
- **IMPEDIRÁ** que el personal evacuado haga uso de los ascensores.
- **VERIFICARÁ** que no quede nadie en ninguna de las dependencias de su planta.
- **VERIFICARÁ** que las ventanas y las puertas de todas las dependencias de su planta estén cerradas.
- **SERÁ EL ÚLTIMO EN ABANDONAR LA PLANTA**, una vez finalizada la evacuación.
- Una vez acabada la evacuación, lo comunicará al Coordinador de Emergencias (CE).

**Ficha nº 3 (EPI)**

 GENERALITAT VALENCIANA CONSELLERIA D'EDUCACIÓ	<b>MEDIDAS DE EMERGENCIA DEL CENTRO IES ALAMEDA DE UTIEL</b>
	<b>FUNCIONES DEL EQUIPO DE PRIMERA INTERVENCIÓN (EPI) (PROFESORES DE GUARDIA)</b>

**FUNCIONES**

- ESTARÁN SIEMPRE BAJO LAS ORDENES Y EN CONTACTO CON EL COORDINADOR DE EMERGENCIAS (CE).
- Se DIRIGIRÁN AL FOCO DE LA EMERGENCIA.
- NUNCA ACUDIRÁN AL FOCO DEL INCENDIO SOLOS, DEBIENDO TRABAJAR EN PAREJAS.
- EN NINGÚN CASO, PONDRÁN EN PELIGRO SU INTEGRIDAD FÍSICA.
- INTENTARÁN APAGAR EL FUEGO con el método de extinción más adecuado y más próximo, y en el caso de no poder apagarlo, intentarán evitar su propagación, siguiendo los consejos e instrucciones que se recogen en la ficha nº 7.
- COLABORARÁN con las ayudas externas, si el Coordinador de Emergencias (CE) lo considerara necesario.



**Ficha nº 4 (EPA)**

 GENERALITAT VALENCIANA CONSELLERIA D'EDUCACIÓ	<b>MEDIDAS DE EMERGENCIA DEL CENTRO IES ALAMEDA DE UTIEL</b>
	<b>FUNCIONES DEL EQUIPO DE PRIMEROS AUXILIOS (EPA)</b>

**FUNCIONES**

- ESTARÁN SIEMPRE BAJO LAS ORDENES DEL COORDINADOR DE EMERGENCIAS (CE).
- PRESTARÁ, en cualquier caso, asistencia a cualquier herido o accidentado, evaluando la lesión e informando al Coordinador de Evacuación y Emergencias.
- En caso de evacuación, LLEVARÁN al “punto de concentración” el botiquín portátil para atender las primeras curas.
- PREPARARÁN EL TRASLADO del herido si fuese necesario.
- ACOMPAÑARÁN AL HERIDO al centro sanitario, en caso de no estar presentes los familiares.
- ANOTARÁN en una lista de accidentados el nombre de la persona evacuada, causas de las lesiones y si han sido trasladados a algún centro sanitario. Esta información la trasladarán al Coordinador de Emergencias (CE).

**Ficha nº 5 (PA)**

 GENERALITAT VALENCIANA CONSELLERIA D'EDUCACIÓ	<b>MEDIDAS DE EMERGENCIA DEL CENTRO IES ALAMEDA DE UTIEL</b>
	<b>FUNCIONES DEL PERSONAL DE APOYO (PA)</b>

**FUNCIONES**

- ESTARÁN SIEMPRE BAJO LAS ORDENES DEL COORDINADOR DE EMERGENCIAS (CE).
- Es el responsable de comunicar la alarma y avisar a las ayudas exteriores, cuando se lo ordene el Coordinador de Emergencias (CE).
- Es el responsable de desconectar las instalaciones generales del centro (eléctrica, gas) y de bloquear los ascensores y montacargas cerciorándose de que no quede nadie dentro. Únicamente no se desconectará la instalación eléctrica en caso de fuga de gas ya que la acción podría provocar chispas que provocaran un incendio o explosión.
- Es el responsable de abrir las salidas del edificio y del exterior del recinto escolar, si se encuentran cerradas.
- Pueden nombrarse más de uno en caso de necesidades concretas del centro, como podría ser tu tamaño, y que sirviera del enlace entre el Coordinador de Emergencias (CE) y el resto de los equipos para canalizar de una manera más rápida y eficiente las decisiones y órdenes del Coordinador de Emergencias (CE).

**Ficha nº 6 A (EOAccE)**

 <b>GENERALITAT VALENCIANA</b> CONSELLERIA D'EDUCACIÓ	<b>MEDIDAS DE EMERGENCIA DEL CENTRO IES ALAMEDA DE UTIEL</b>
	<b>ESQUEMA OPERATIVO POR ACCIDENTE ESCOLAR</b>

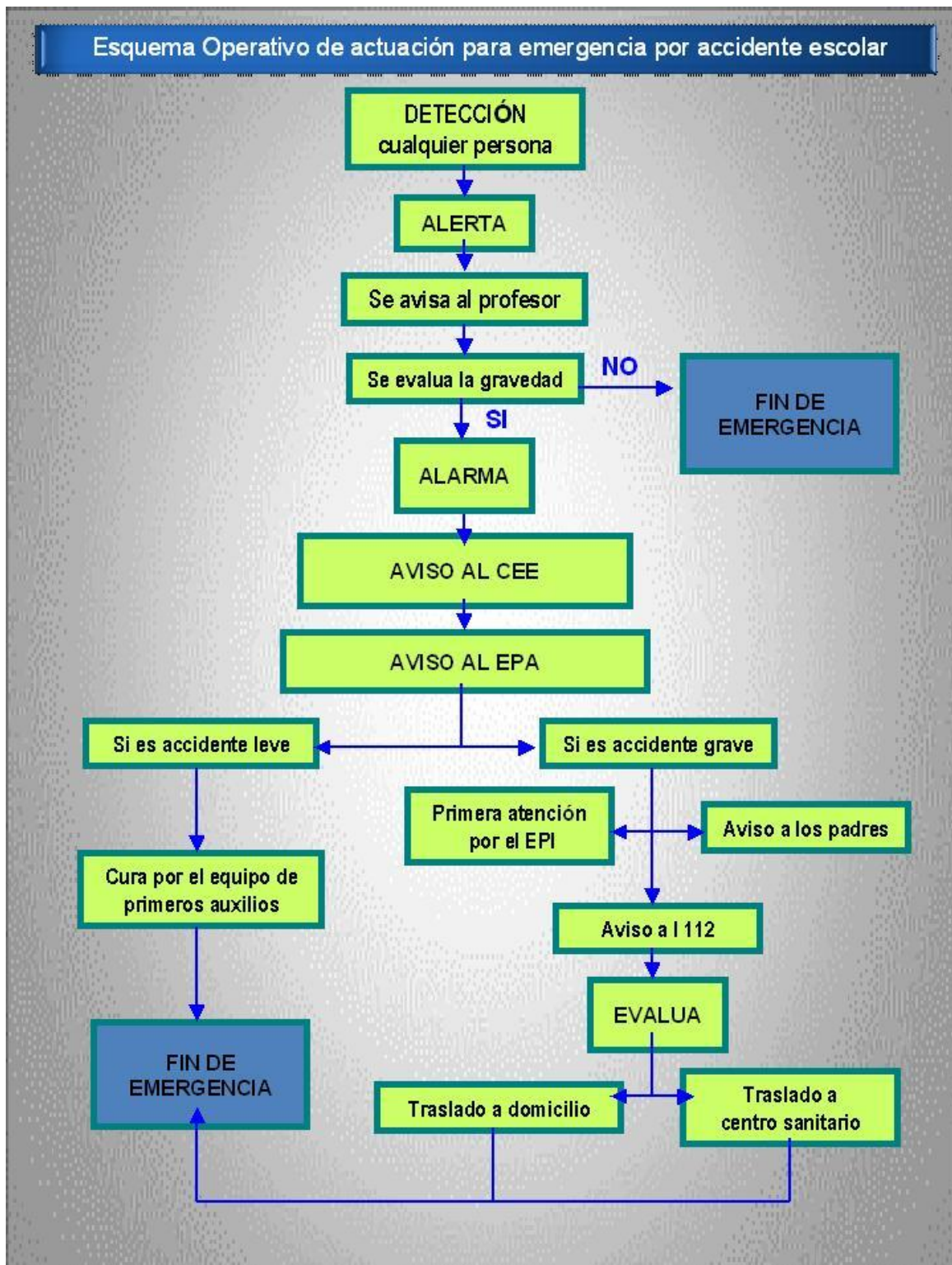

**Ficha nº 6 B (EOActE)**

 <p>GENERALITAT VALENCIANA CONSELLERIA D'EDUCACIÓ</p>	<p><b>MEDIDAS DE EMERGENCIA DEL CENTRO IES ALAMEDA DE UTIEL</b></p>
	<p><b>ESQUEMA OPERATIVO DE ACTUACIÓN POR EMERGENCIA</b></p>

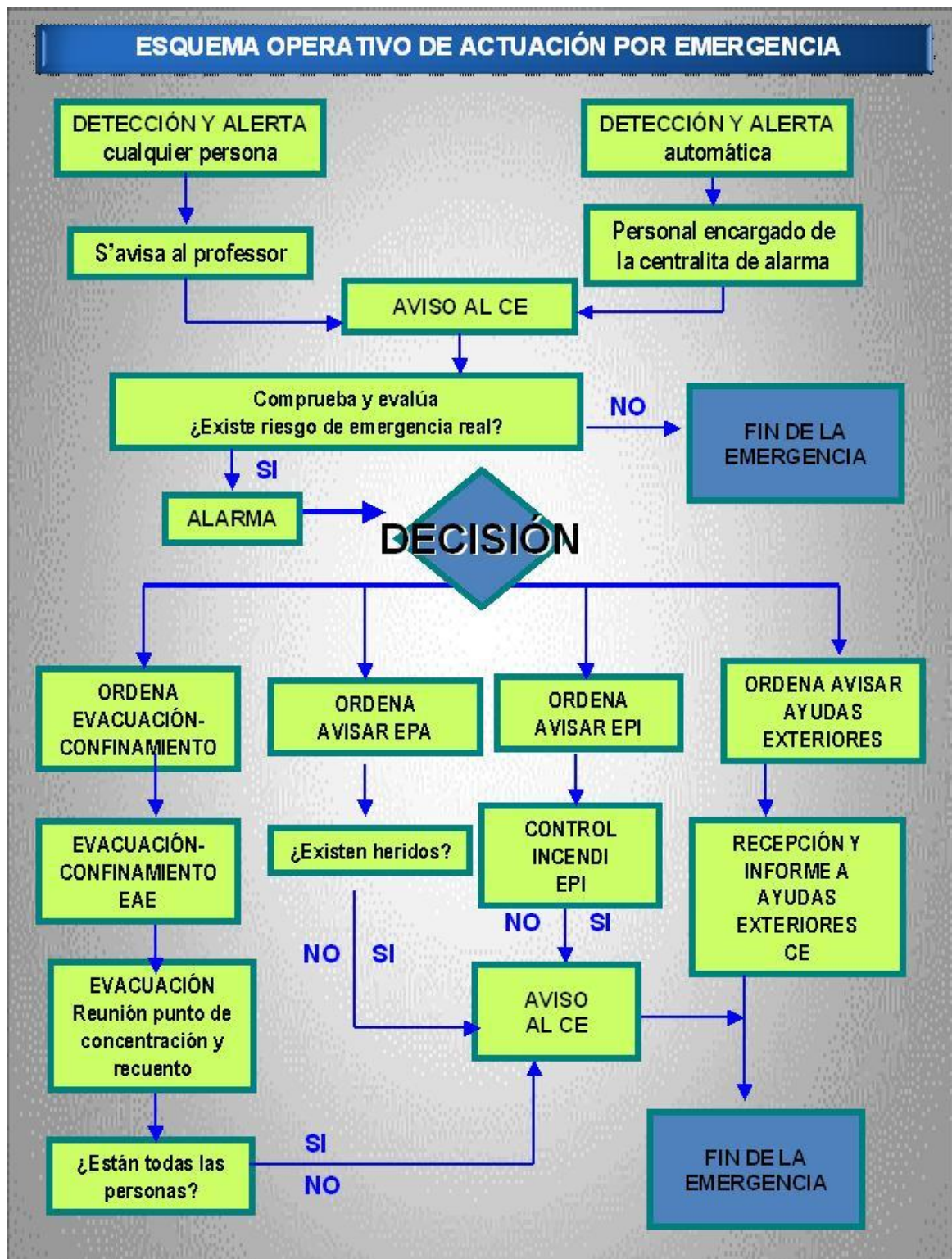

**Ficha nº 7 (IEPI)**

 GENERALITAT VALENCIANA CONSELLERIA D'EDUCACIÓ	<b>MEDIDAS DE EMERGENCIA DEL CENTRO                  IES ALAMEDA DE UTIEL</b>
	<b>INSTRUCCIONES PARA EL                  EQUIPO DE PRIMERA INTERVENCIÓN (EPI)</b>

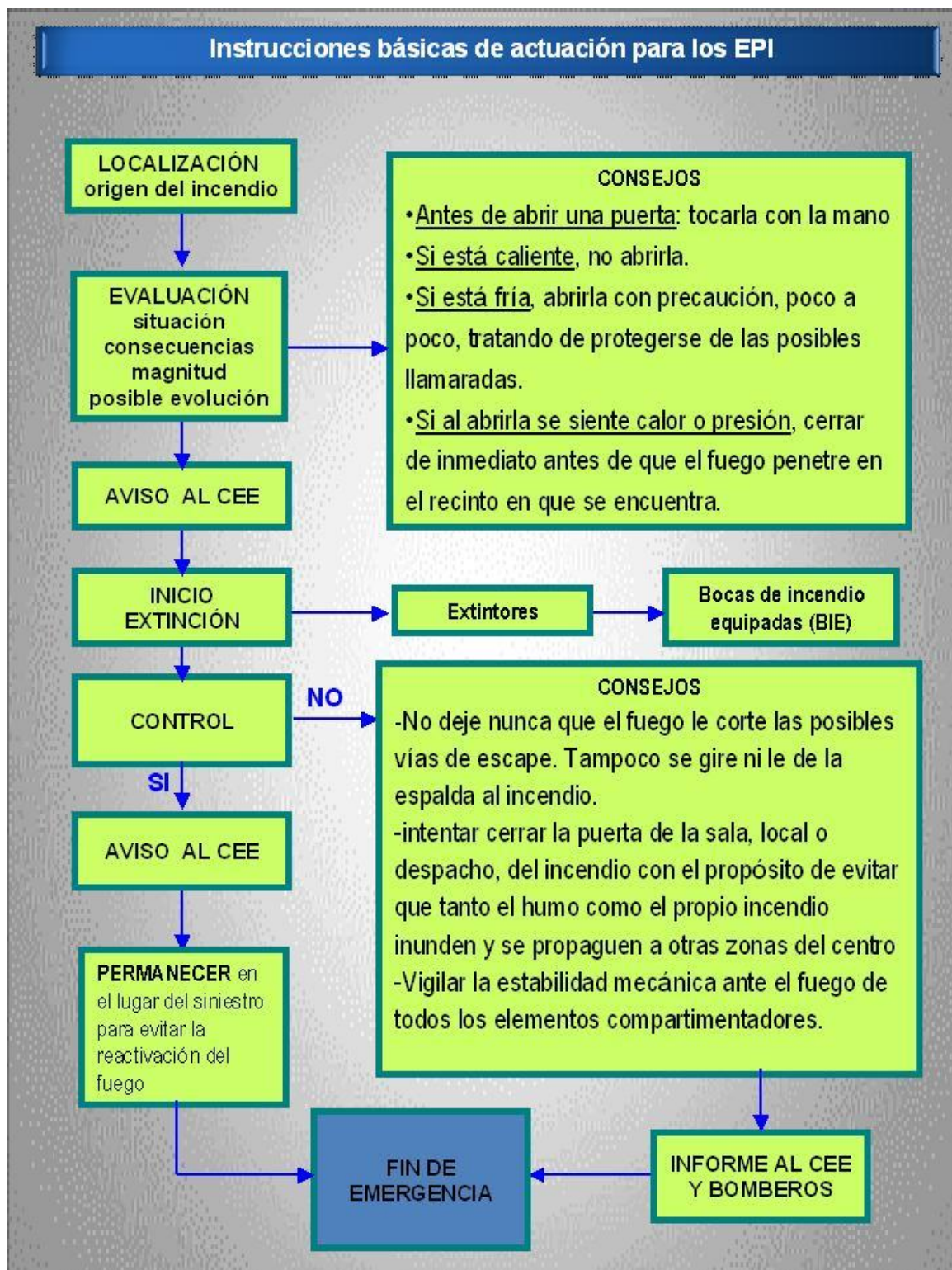

 <b>GENERALITAT VALENCIANA</b> CONSELLERIA D'EDUCACIÓ	<b>MEDIDAS DE EMERGENCIA DEL CENTRO IES ALAMEDA DE UTIEL</b>
	<b>CRITERIOS PARA LA EVACUACIÓN</b>

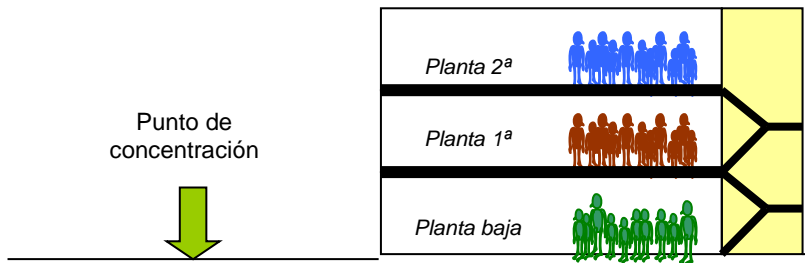

**EVACUACION SIN INCENDIO**

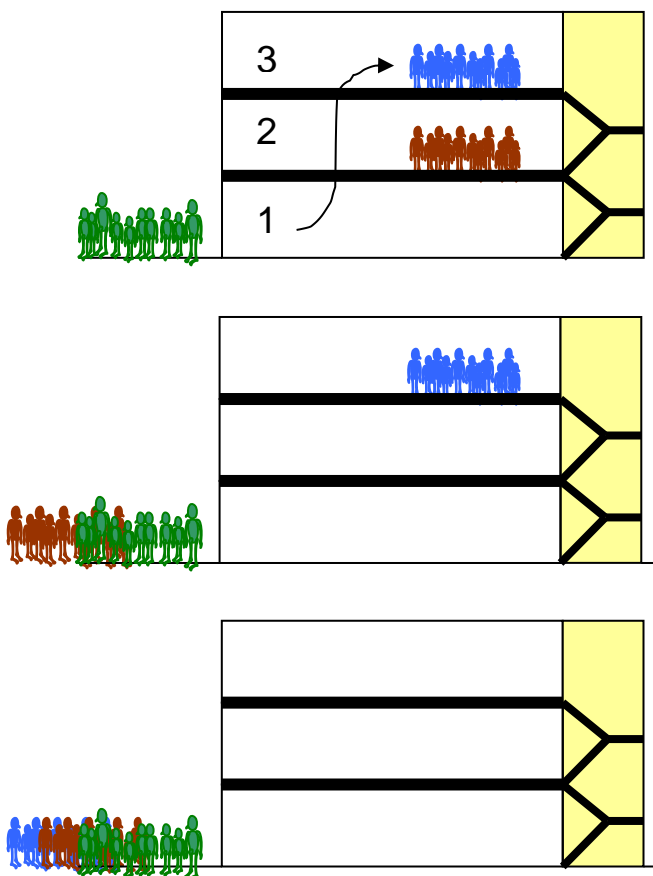

EVACUACION ASCENDENTE COMENZANDO POR LA PLANTA BAJA

**CASO DE INCENDIO**

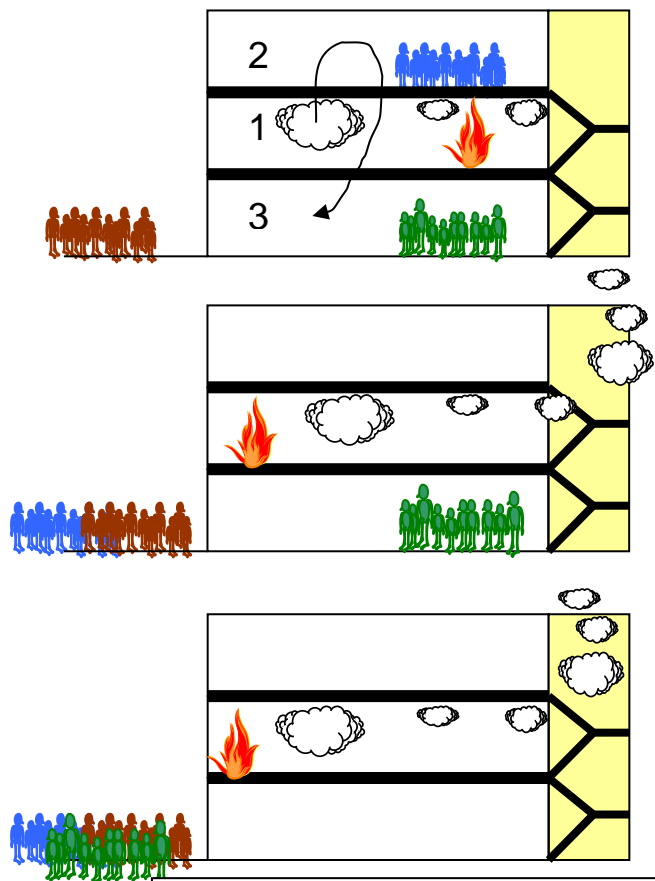

LA PLANTA SINIESTRADA SIEMPRE EN PRIMER LUGAR Y DESPUES LAS SUPERIORES INMEDIATAS EN ORDEN ASCENDENTE DESPUES LAS PLANTAS INFERIORES EN ORDEN DESCENDENTE

**Ficha nº 9**

 <b>GENERALITAT VALENCIANA</b> CONSELLERIA D'EDUCACIÓ	<b>MEDIDAS DE EMERGENCIA DEL CENTRO IES ALAMEDA DE UTIEL</b>
	<b>INSTRUCCIONES GENERALES PARA EL ALUMNADO</b>

**SI SE DETECTA UNA EMERGENCIA**

- SI DETECTA UNA INCENDIO, MANTENDRÁ LA CALMA y lo COMUNICARÁ al profesor más cercano.
- SI ES UN ACCIDENTE, MANTENDRÁ LA CALMA y lo COMUNICARÁ al profesor más cercano.
- RETORNARÁ a su aula lo más rápidamente posible.

**SI SE REALIZA UNA EVACUACIÓN**

- SE MANTENDRÁ el orden y SE ATENDERÁ las indicaciones del profesor.
- SE ESPERARÁ la orden de salida del profesor.
- SE SALDRÁ ordenadamente y sin correr, respetando el orden que se establezca sin empujar.
- SE DIRIGIRÁ A LA VÍA DE EVACUACIÓN que le indique el profesor
- NO SE REZAGARÁ a coger objetos personales.
- NO SE AGACHARÁ ni se PARARÁ para recoger objetos que se hayan caído.
- SE INTENTARÁ NO HABLAR DURANTE LA EVACUACIÓN.
- NO UTILIZARÁ NUNCA LOS ASCENSORES.
- Si hay humo, la evacuación se realizará a ras de suelo.
- SE DEJARÁN CONducir hasta el punto de concentración establecido y NO SE INTENTARÁ ALTERAR el itinerario de evacuación que le corresponda.
- PERMANECERÁ en el punto de concentración hasta nueva orden.
- SE UTILIZARÁN las salidas que se le indiquen para cada zona.

**Ficha nº 10**

 <b>GENERALITAT VALENCIANA</b> CONSELLERIA D'EDUCACIÓ	<b>MEDIDAS DE EMERGENCIA DEL CENTRO IES ALAMEDA DE UTIEL</b>
	<b>INSTRUCCIONES GENERALES PARA EL PERSONAL DEL CENTRO</b>

**SI SE DETECTA UNA EMERGENCIA**

- SI DETECTA UNA EMERGENCIA O LE COMUNICAN SU EXISTENCIA, MANTENDRÁ LA CALMA y lo COMUNICARÁ al Coordinador de Emergencias (CE) o hará uso de los pulsadores existentes en el edificio
- SI ES UN ACCIDENTE, mantendrá la calma, prestará asistencia al herido y lo COMUNICARÁ al Coordinador de Emergencias (CE).
- RETORNARÁ a su aula lo más rápidamente posible.

**SI SE REALIZA UNA EVACUACIÓN**

- SE MANTENDRÁ el orden.
- NO SE REZAGARÁ, AGACHARÁ ni se PARARÁ a coger objetos personales.
- SE ESPERARÁ y SE ATENDERÁ el momento, la vía de evacuación y la salida que le indique el Equipo de Alarma y Evacuación (EAE) para usted y el grupo de alumnos asignados.
- VIGILARÁ QUE LOS ALUMNOS del aula o de las aulas a su cargo cumplan las instrucciones de evacuación.
- SE ENCARGARÁ de que las ventanas y puertas del aula o de las aulas asignadas queden cerradas.
- SE CERCIORARÁ de la evacuación de alumnos con deficiencias motoras a través de los compañeros de clase del evacuado. En caso de su imposibilidad optará por el confinamiento y las medidas a adoptar en su caso.
- NO UTILIZARÁ NUNCA LOS ASCENSORES.
- Si hay humo, la evacuación se realizará a ras de suelo.
- PERMANECERÁ en el punto de concentración hasta nueva orden, previa constatación de que se encuentran en el mismo todos los alumnos a su cargo, comunicándoselo al Coordinador de Emergencias (CE) cuando este se lo requiera.



**Ficha nº 11**

 <b>GENERALITAT VALENCIANA</b> <small>CONSELLERIA D'EDUCACIÓ</small>	<b>MEDIDAS DE EMERGENCIA DEL CENTRO IES ALAMEDA DE UTIEL</b>
	<b>DIRECTORIO TELEFÓNICO DE EMERGENCIA</b>

<b>DIRECTORIO TELEFÓNICO DE EMERGENCIA</b>	
TELÉFONO DE EMERGENCIAS	<b>112</b>
BOMBEROS. Parque más cercano.	
POLICIA LOCAL	
GUARDIA CIVIL	
POLICIA NACIONAL	
PROTECCIÓN CIVIL	
HOSPITAL	

<b>MODELO PARA AVISAR A AYUDAS EXTERNAS</b>	
<b>Llamo desde el centro IES ALAMEDA</b>	
<b>que está en la calle</b> (nombre de la calle)	<b>nº</b>
<b>En UTIEL</b>	
<b>Tenemos un</b> (tipo de incidente: incendio, etc)	
<b>En</b> (la planta nº o lugar concreto: biblioteca, etc.)	
<b>Es</b> (gravedad: mucho humo, mucho fuego, etc.)	
<b>Hay</b> (cantidad) <b>de heridos</b>	
<b>Y estamos evacuando el centro</b>	
<b>Soy el/la</b> (persona que llama: director, conserje, etc.)	
<b>En el centro tenemos</b> (cantidad)	<b>alumnos.</b>
<b>Nuestro teléfono de contacto inmediato es el:</b>	

**Ficha nº 12 A**

 <b>GENERALITAT VALENCIANA</b> CONSELLERIA D'EDUCACIÓ	<b>MEDIDAS DE EMERGENCIA DEL CENTRO IES ALAMEDA DE UTIEL</b>
	<b>INFORME DEL SIMULACRO DATOS BÁSICOS</b>

**DATOS PARA LA PLANIFICACIÓN DEL SIMULACRO.**

<b>TIPO DE EMERGENCIA:</b>							
<input type="checkbox"/>	Incendio	<input type="checkbox"/>	Fuga de gas	<input type="checkbox"/>	Accidente	<input type="checkbox"/>	Emergencia exterior.
<input type="checkbox"/>	Aviso de bomba	<input type="checkbox"/>	Terremoto.	<input type="checkbox"/>	Inundación.	<input type="checkbox"/>	Explosión.
<b>LOCALIZADA EN:</b>							
<input type="checkbox"/>	AULA	<input type="checkbox"/>	ALMACÉN	<input type="checkbox"/>	ARCHIVOS	<input type="checkbox"/>	COCINA
<input type="checkbox"/>	SUBTERRÁNEO	<input type="checkbox"/>	TODO EL CENTRO	<input type="checkbox"/>		<input type="checkbox"/>	OTRO:
<b>DETECTADA POR:</b>							
<input type="checkbox"/>	VISITANTE	<input type="checkbox"/>	PERSONAL DEL EDIFICIO	<input type="checkbox"/>	SISTEMA DETECCIÓN		
<b>EQUIPOS A INTERVENIR:</b>							
<input type="checkbox"/>	E.P.I.	<input type="checkbox"/>	E.A.E.	<input type="checkbox"/>	E.P.A.		
<b>AYUDAS EXTERIORES:</b>							
<input type="checkbox"/>	NO SE RECURRIRÁ A AYUDAS EXTERIORES	<input type="checkbox"/>	SE RECURRIRÁ A:	<input type="radio"/>	Bomberos	<input type="radio"/>	Servicios Sanitarios
				<input type="radio"/>	Policía Local		
<b>ACCIONES A EFECTUAR:</b>							
<input type="checkbox"/>	EVACUACIÓN	<input type="checkbox"/>	CONFINAMIENTO	<input type="checkbox"/>	NINGUNA (en caso de accidente)		
<b>TIEMPO ESTIMADO PARA LA REALIZACIÓN DEL SIMULACRO:</b>							
						..... minutos	
FECHA: .....				HORA: .....			

**Ficha nº 12 B**

 <b>GENERALITAT VALENCIANA</b> CONSELLERIA D'EDUCACIÓ	<b>MEDIDAS DE EMERGENCIA DEL CENTRO IES ALAMEDA DE UTIEL</b>		
	<b>INFORME DEL SIMULACRO VALORACIÓN DEL PERSONAL</b>		

**DATOS VALORACIÓN DEL SIMULACRO.****VALORACION DEL PERSONAL Y ALUMNOS.**

<b>Valoración del alumnado:</b>	Buena	Regular	Mala	
¿Siguen las indicaciones del profesorado?			SI	NO
¿Dejan las ventanas cerradas?			SI	NO
¿Mantienen el orden y silencio?			SI	NO
¿Se dirigen al punto de concentración?			SI	NO
<b>Valoración del personal del Centro:</b>	Buena	Regular	Mala	
¿Siguen el orden general de evacuación?			SI	NO
¿Siguen las indicaciones del Equipo de Alarma y Evacuación (EAE)?			SI	NO
¿Se realiza el recuento en el punto de encuentro?			SI	NO
<b>Valoración de los equipos de emergencia:</b>	Buena	Regular	Mala	
¿El Equipo de Alarma y Evacuación (EAE) es el último en abandonar la planta?			SI	NO
¿El Equipo de Alarma y Evacuación (EAE) revisa que no quede nadie en la planta?			SI	NO
¿El Equipo de Alarma y Evacuación (EAE) comprueba que se han cerrado puertas y ventanas?			SI	NO
¿El Equipo de Primera Intervención (EPI) acude al foco del incendio?			SI	NO
¿El Personal de apoyo (PA) corta los suministros de electricidad y gas?			SI	NO
¿El Personal de apoyo (PA) abre las salidas de edificio?			SI	NO
¿El Personal de apoyo (PA) abre las salidas del recinto?			SI	NO
¿El Personal de apoyo (PA) avisa a las ayudas externas?			SI	NO
¿El Personal de apoyo (PA) inutiliza los ascensores y montacargas?			SI	NO
¿El Equipo de Primeros Auxilios (EPA) acude al punto de concentración con el botiquín portátil?			SI	NO

**Ficha nº 12 C**

 <b>GENERALITAT VALENCIANA</b> CONSELLERIA D'EDUCACIÓ	<b>MEDIDAS DE EMERGENCIA DEL CENTRO IES ALAMEDA DE UTIEL</b>		
	<b>INFORME DEL SIMULACRO VALORACIÓN DE LOS MEDIOS MATERIALES</b>		

VALORACIÓN DE LAS VIAS DE EVACUACIÓN			
¿Se forman estrechamientos o taponos durante la evacuación?	SI	NO	
¿Están libres de obstáculos las vías?	SI	NO	
¿Se han inutilizado los ascensores y montacargas?	SI	NO	
¿Las salidas de planta son adecuadas?	SI	NO	
¿Las salidas de edificio son adecuadas?	SI	NO	
¿El punto de concentración cumple su función?	SI	NO	

VALORACIÓN DE LOS MEDIOS DE PROTECCIÓN			
¿Funciona correctamente la alarma?	SI	NO	
¿Funcionan correctamente los extintores?	SI	NO	
¿Funcionan correctamente las bocas de incendio equipadas (BIE)?	SI	NO	
¿Funciona correctamente el alumbrado de emergencia?	SI	NO	
¿El acceso al directorio telefónico de emergencia es eficaz?	SI	NO	
¿El botiquín está en condiciones de ser usado?	SI	NO	

TIEMPOS DE REALIZACIÓN DEL SIMULACRO		
Tiempo medio de evacuación por planta		
Tiempo medio de evacuación por edificio		
Tiempo total del simulacro		

**Ficha nº 13**

 GENERALITAT VALENCIANA CONSELLERIA D'EDUCACIÓ	<b>MEDIDAS DE EMERGENCIA DEL CENTRO                  IES ALAMEDA DE UTIEL</b>
	<b>INFORME DE EMERGENCIA REAL</b>

**IDENTIFICACIÓN DE LA EMERGENCIA**

TIPO DE EMERGENCIA:  
 INCENDIO:  ACCIDENTE:  EMERGENCIA EXTERIOR:  OTRA: \_\_\_\_\_  
 PERSONA QUE LA DESCUBRE:..... FECHA:..... HORA:.....  
 LUGAR:.....

**ANÁLISIS DE LA EMERGENCIA**

CAUSA-ORIGEN DE LA EMERGENCIA:  
 .....

DESCRIPCIÓN DE DAÑOS A PERSONAS Y BIENES:  
 \* DAÑOS A PERSONAS:  
 .....

\* DAÑOS A BIENES:  
 .....

MEDIOS UTILIZADOS: .....

EQUIPOS INTERVINIENTES:  
 \* INTERNOS: E.P.I.: E.A.E.: E.P.A.:  
 \* EXTERNAS: BOMBEROS: POLICÍA: SANITARIOS: OTROS:

COMPORTAMIENTO/EFFECTIVIDAD	BUENO	ACEPTABLE	NULO
DE LOS RECURSOS MATERIALES			
DE LOS EQUIPOS INTERVINIENTES			
DE LAS MEDIDAS DE EMERGENCIA			

**MEDIDAS CORRECTORAS:**

SOBRE LA CAUSA DE ORIGEN: .....

SOBRE LOS RECURSOS MATERIALES:.....

SOBRE LOS EQUIPOS INTERVINIENTES: .....

SOBRE LAS MEDIDAS DE EMERGENCIA ESTABLECIDAS: .....

**Ficha nº 14**

 <b>GENERALITAT VALENCIANA</b> CONSELLERIA D'EDUCACIÓ	<b>MEDIDAS DE EMERGENCIA DEL CENTRO IES ALAMEDA DE UTIEL</b>			
	<b>NECESIDADES FORMACIÓN EN PRIMEROS AUXILIOS</b>			

<b>Centro</b>	IES ALAMEDA				
<b>Código</b>		<b>Localidad</b>	UTIEL	<b>Provincia</b>	VALENCIA
<b>CEFIRE</b>					
<b>Plantilla docente</b>		<b>Núm. de alumnos</b>			

**DOCENTES CON FORMACIÓN EN PRIMEROS AUXILIOS CON DESTINO ACTUAL EN EL CENTRO**

DNI	Nombre y apellidos

**DOCENTES QUE SOLICITAN LA INSCRIPCIÓN AL CURSO DE PRIMEROS AUXILIOS**

DNI	Nombre y apellidos

A enviar en el apartado correspondiente del informe de simulacro on-line

**Ficha nº 15**

 <b>GENERALITAT VALENCIANA</b> CONSELLERIA D'EDUCACIÓ	<b>MEDIDAS DE EMERGENCIA DEL CENTRO          IES ALAMEDA DE UTIEL</b>
	<b>ACTUALIZACIÓN DE LAS MEDIDAS DE EMERGENCIA.</b>

<b>Actualización del año:</b>	
-------------------------------	--

TAREAS IMPRESCINDIBLES	SI	NO	FECHA
¿Se ha concretado cuál es la señal de alarma que se utilizará como señal de evacuación y se ha difundido?			
¿Se ha concretado las vías y salidas disponibles?			
¿Se ha concretado el punto de concentración?			
¿Se ha nombrado a los diferentes equipos de emergencia y personal de apoyo?			
¿Se ha entregado las Medidas de Emergencia a los CE?			
¿Se ha entregado las funciones y esquemas operacionales a los EAE?			
¿Se ha entregado las funciones y esquemas operacionales a los EPI?			
¿Se ha entregado las funciones y esquemas operacionales a los EPA?			
¿Se ha entregado las funciones y esquemas operacionales al PA?			
¿Se ha entregado las instrucciones al resto de personal del centro?			
¿Se ha explicado las instrucciones de actuación al resto de personal?			
¿Se han hecho las reuniones pertinentes con los equipos de emergencia?			
¿Se han resuelto todas las dudas de los equipos de emergencia?			
¿Se ha explicado en clase las instrucciones por los alumnos?			
¿Se ha concretado de los datos básicos del simulacro?			
¿Se ha entregado una copia de las Medidas de Emergencia a los responsables de las empresas que prestan servicios en el centro mediante la ficha núm. 14?			

\_\_\_\_\_, a \_\_\_\_ de \_\_\_\_\_ de \_\_\_\_\_  
 El director del centro.

D. \_\_\_\_\_

**Ficha nº 15**

 <b>GENERALITAT VALENCIANA</b> CONSELLERIA D'EDUCACIÓ	<b>MEDIDAS DE EMERGENCIA DEL CENTRO          IES ALAMEDA DE UTIEL</b>
	<b>ENTREGA DE MEDIDAS DE EMERGENCIA A          EMPRESAS</b>

D. \_\_\_\_\_, con DNI: \_\_\_\_\_,  
 director del centro docente público \_\_\_\_\_ de la  
 localidad de \_\_\_\_\_ con código de centro \_\_\_\_\_.

HACE CONSTAR:

Que en virtud del artículo 24 de la Ley 31/1995 de 8 de noviembre, de Prevención de Riesgos Laborales y al Real Decreto 171/2004 de 30 de enero, en materia de coordinación de actividades empresariales, se hace entrega a:

D. \_\_\_\_\_, con DNI: \_\_\_\_\_,  
 designado responsable de coordinación de actividades empresariales por la empresa  
 \_\_\_\_\_ que presta sus servicios en este centro docente público  
 dependiente de la Consejería de Educación de la siguiente documentación:

- ◆ Medidas de Emergencia a adoptar en el centro con la finalidad del traslado a sus trabajadores.

El director del centro	El responsable de _____ (empresa)
D: _____	D: _____



## **5. PLANOS**



# PLAN DE EMERGENCIA IES ALAMEDA DE UTIEL

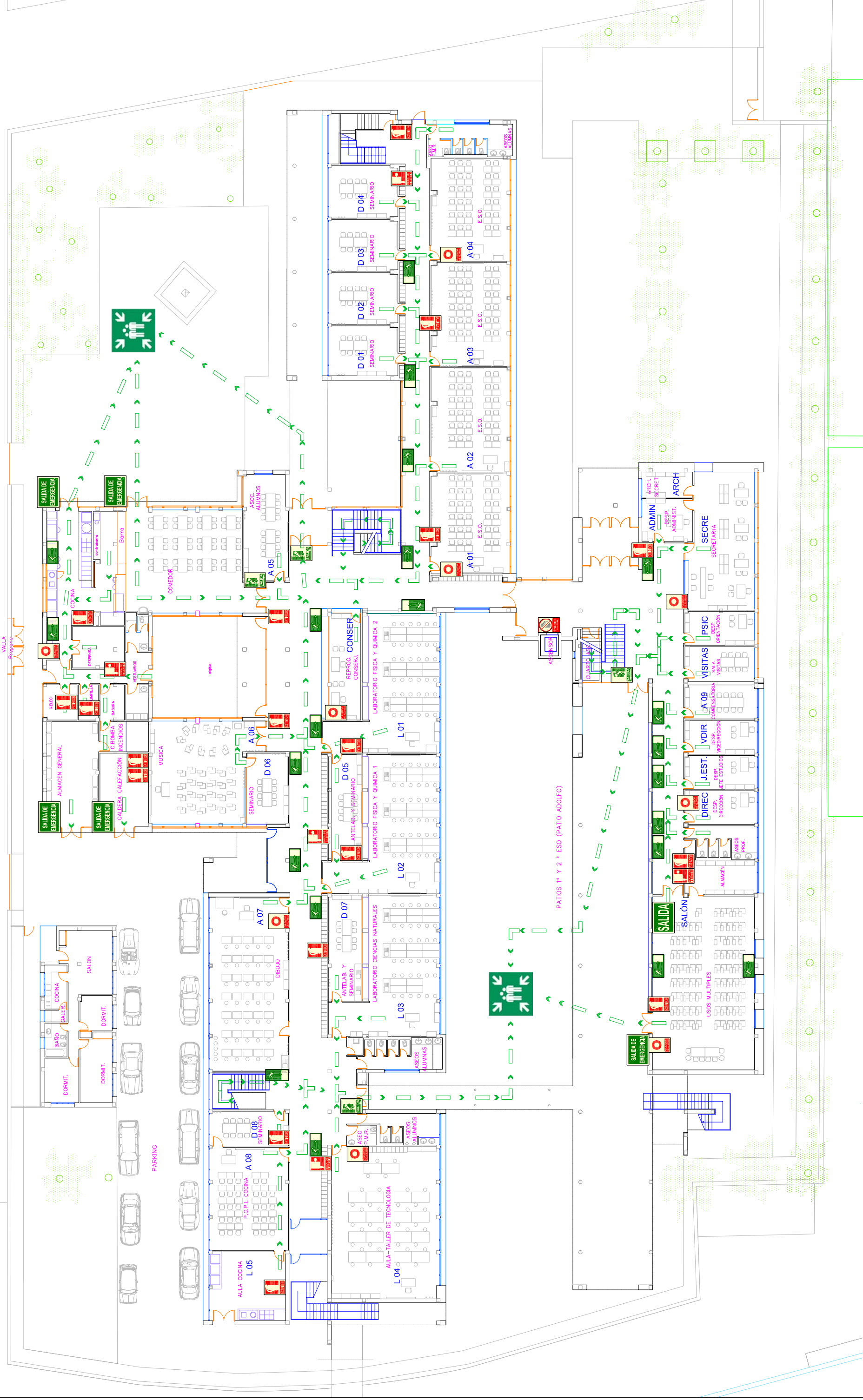

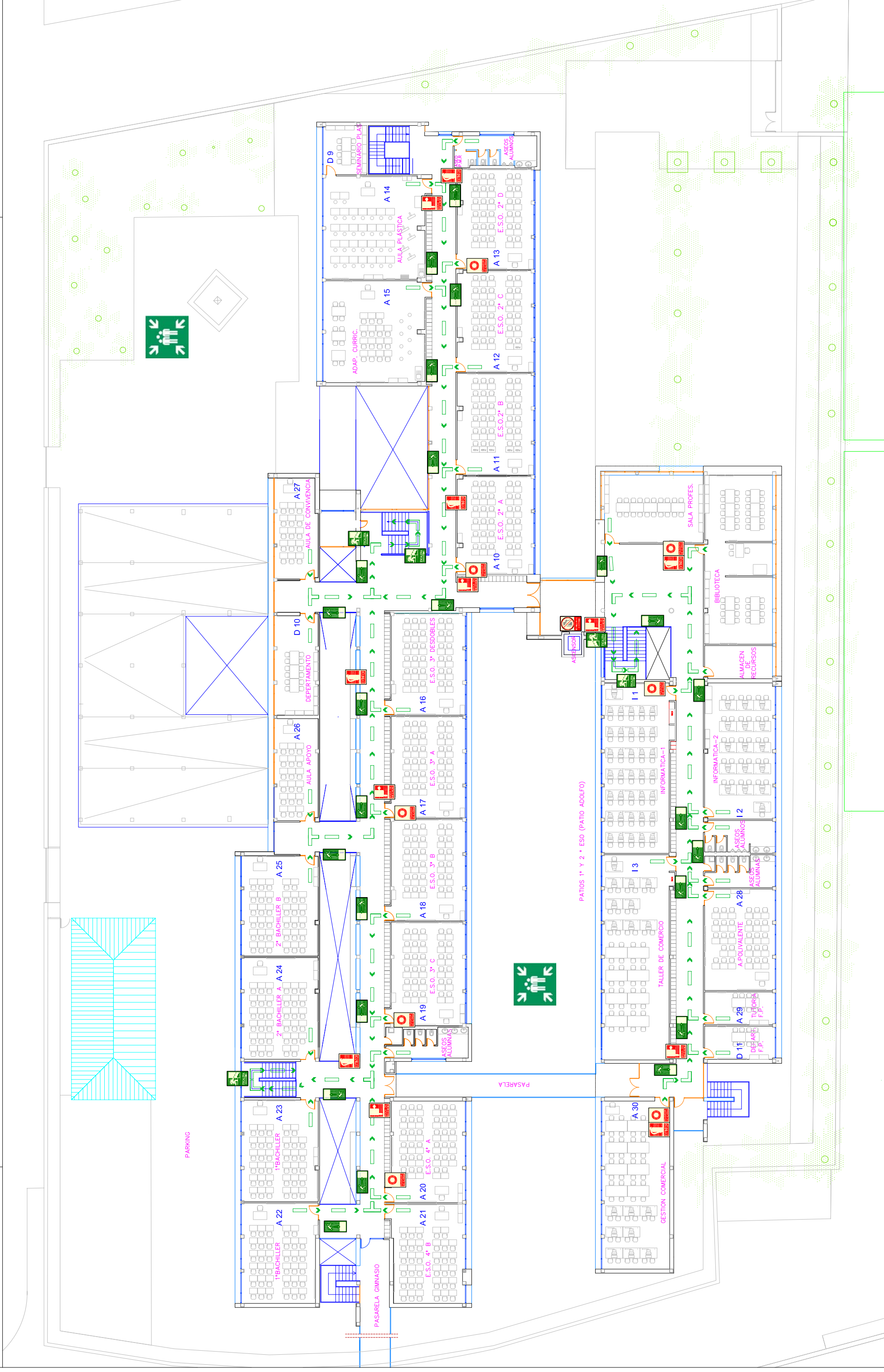

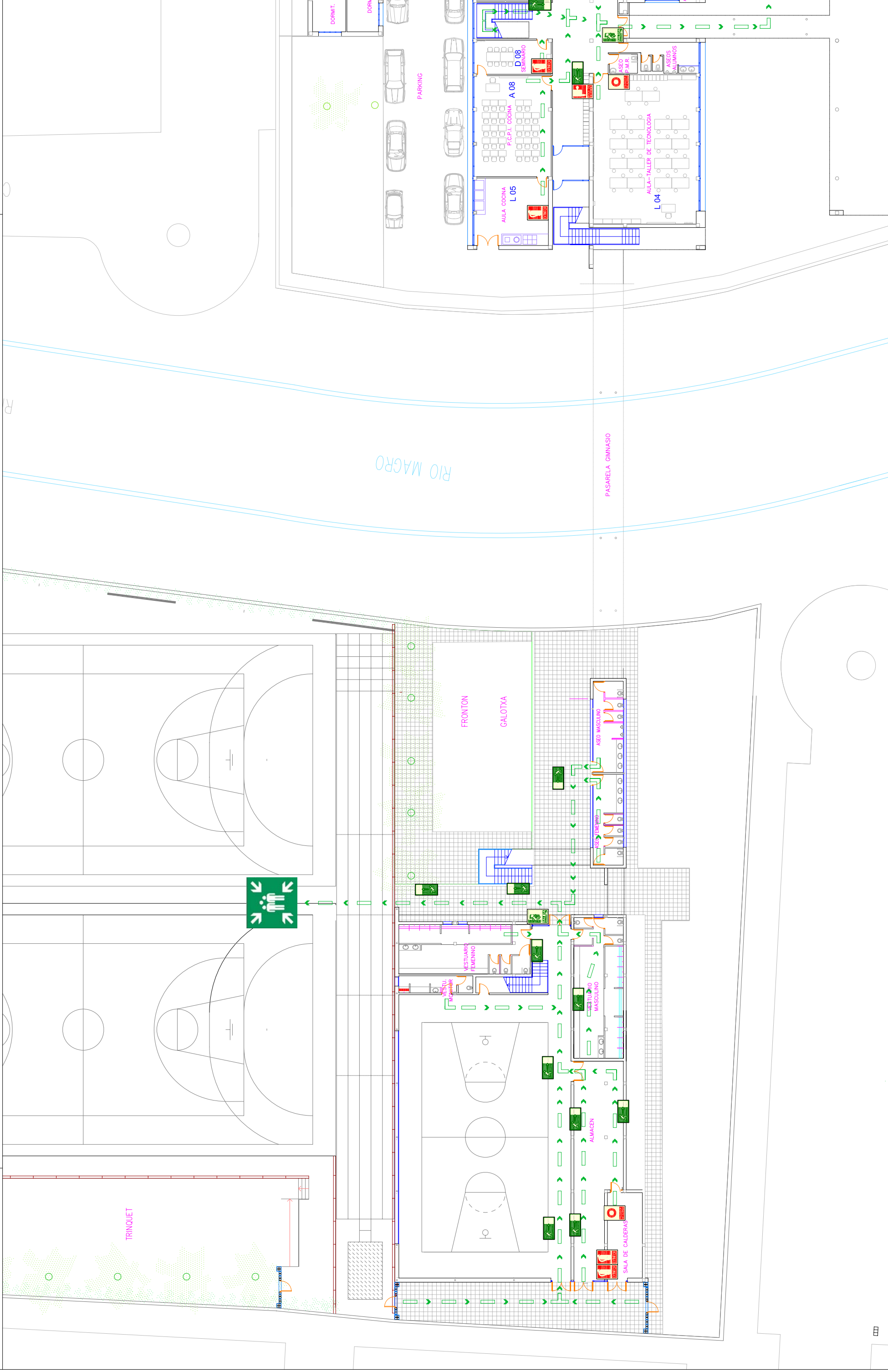

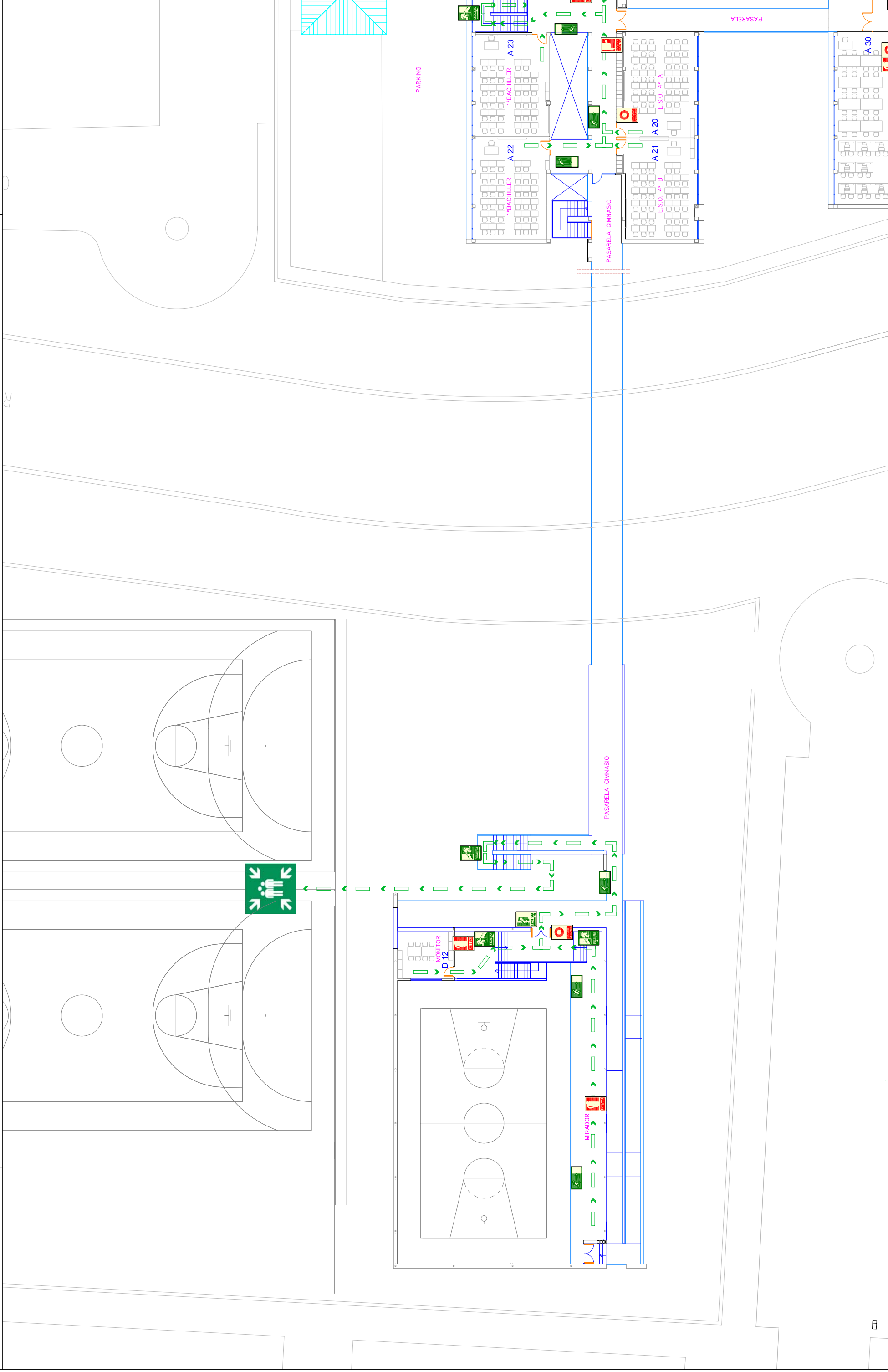

# PLAN DE EMERGENCIA IES ALAMEDA DE UTIEL

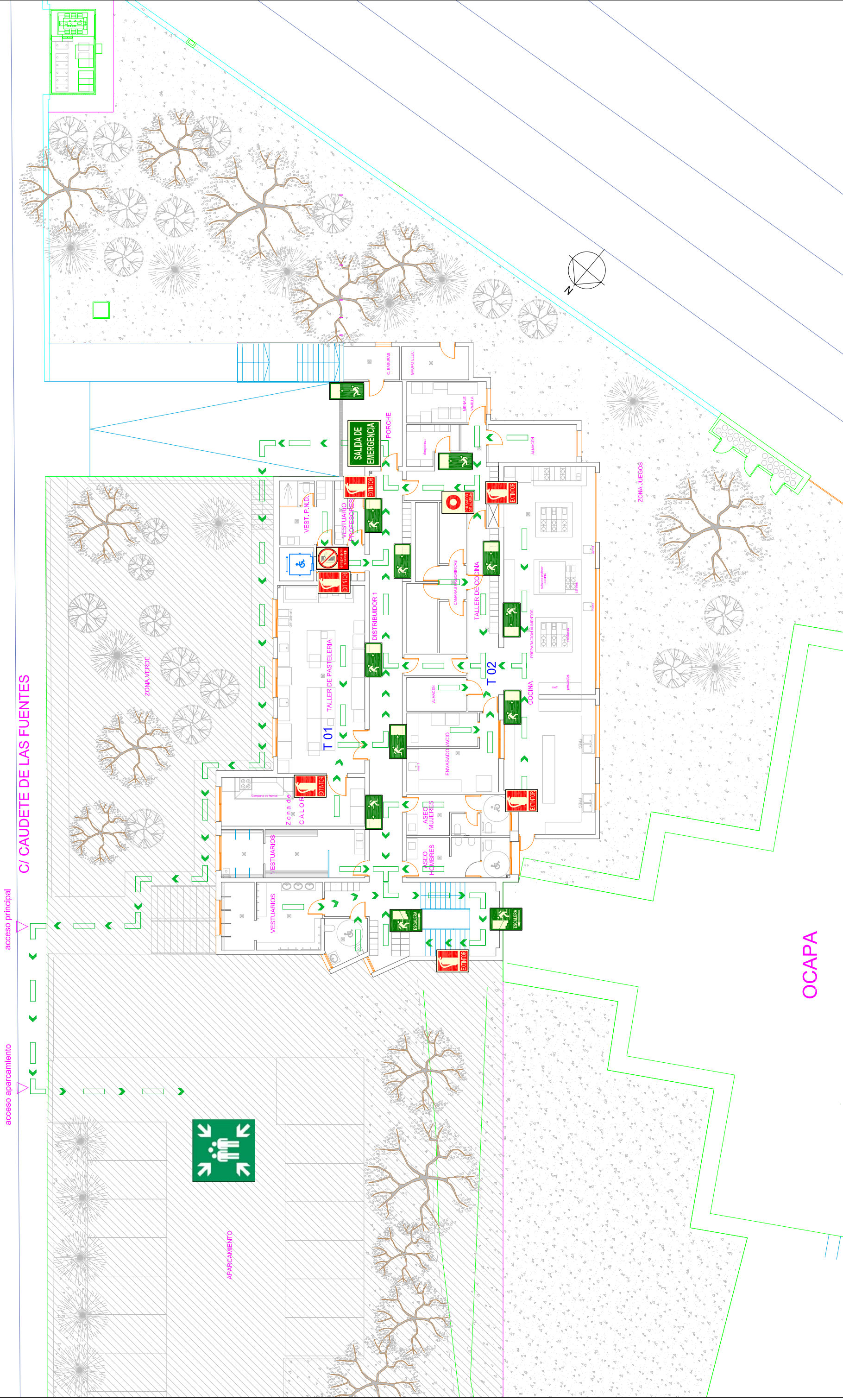

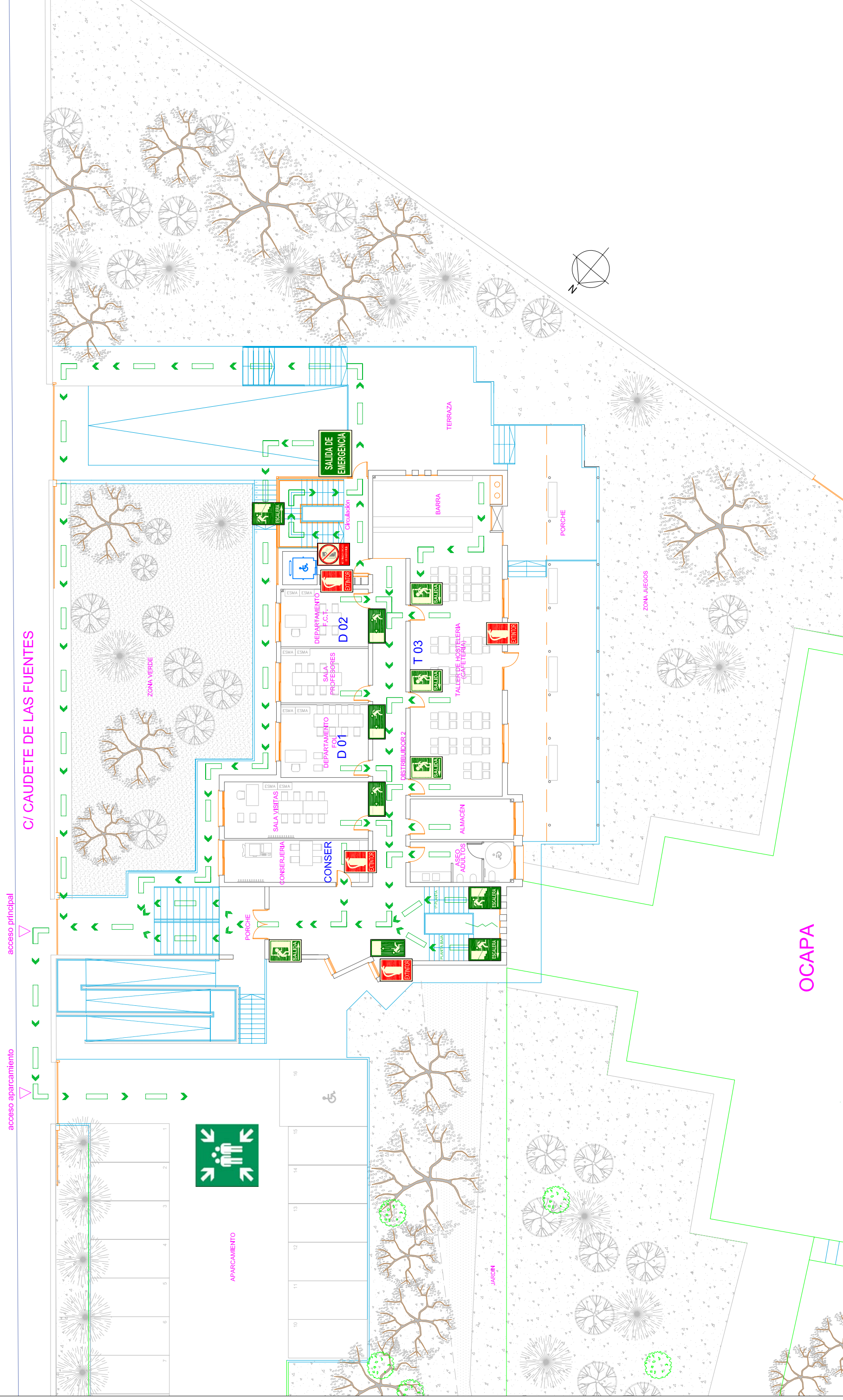



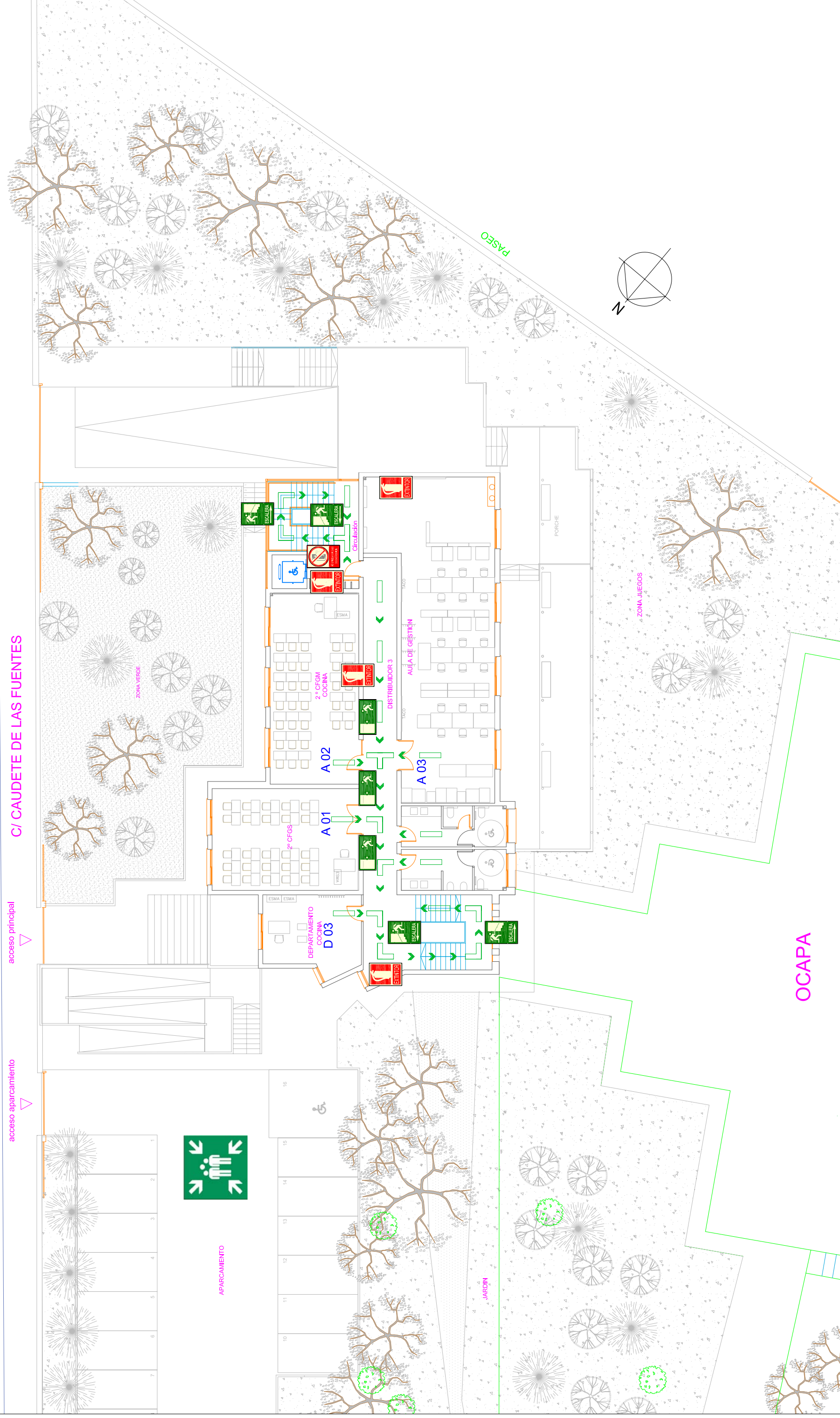

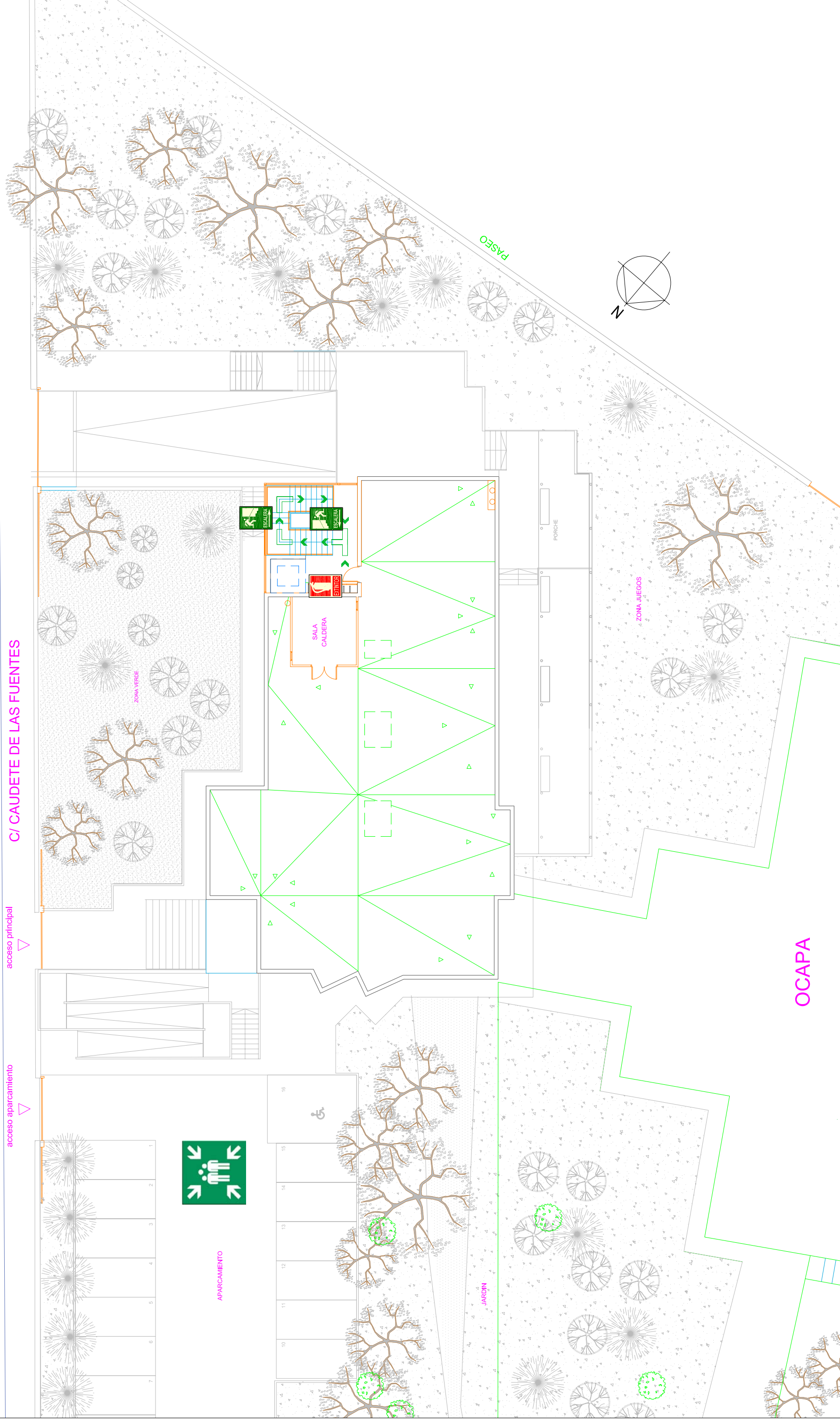

**6. ANEXO A (DATOS DEL PERSONAL EQUIPOS DE ALARMA Y EVACUACIÓN)**

En este apartado se recogen los horarios de profesores del curso en vigor



**PGA SECUNDÀRIA**  
**HORARI INDIVIDUAL DEL PROFESSORAT**  
**HORARIO INDIVIDUAL DEL PROFESORADO**

Cod. 46008984  
 IES ALAMEDA  
 PS. ALAMEDA, S/N  
 46300 UTIEL  
 Tel. 962169250

<b>COGNOMS I NOM</b> <b>APELLIDOS Y NOMBRE</b>	ADAM SANCHEZ, ROBERTO		
<b>CÀRREC</b> <b>CARGO (1)</b>		<b>DEPARTAMENT (S)</b> <b>DEPARTAMENTO (S)</b>	EDUCACIÓN FÍSICA (EF)

**HORARI LECTIU SETMANAL / HORARIO LECTIVO SEMANAL**

	<b>DILLUNS<sup>(*)</sup></b> <b>LUNES</b>	<b>DIMARTS<sup>(*)</sup></b> <b>MARTES</b>	<b>DIMECRES<sup>(*)</sup></b> <b>MIÉRCOLES</b>	<b>DIJOUS<sup>(*)</sup></b> <b>JUEVES</b>	<b>DIVENDRES<sup>(*)</sup></b> <b>VIERNES</b>
<b>08:00 - 08:55</b>			01-GUARDIA	(3ESOA) 3º ESO A EF-Educación Física GIMNASIO	
<b>08:55 - 09:50</b>			(4ESOA) 4º ESO A EF-Educación Física PISTAS DEPORTIVAS ----- (4ESOB) 4º ESO B EF-Educación Física PISTAS DEPORTIVAS	(3ESOB) 3º ESO B EF-Educación Física PISTAS DEPORTIVAS	
<b>09:50 - 10:45</b>	(3ESOA) 3º ESO A EF-Educación Física GIMNASIO		(3ESOD) 3º ESO D EF-Educación Física GIMNASIO	(3ESOC) 3º ESO C EF-Educación Física PISTAS DEPORTIVAS	
<b>10:45 - 11:10</b>	01-GUARDIA				
<b>11:10 - 12:05</b>	02-REUNIÓ DEPARTAMENTO DIDÁCTICO			(3ESOC) 3º ESO C AE-Atención Educativa AULA 10 ----- (3ESOD) 3º ESO D AE-Atención Educativa AULA 10	
<b>12:05 - 13:00</b>	(4ESOA) 4º ESO A EF-Educación Física PISTAS DEPORTIVAS ----- (4ESOB) 4º ESO B EF-Educación Física PISTAS DEPORTIVAS			04-ATENCIÓN A FAMILIAS	
<b>13:00 - 13:55</b>	(3ESOC) 3º ESO C EF-Educación Física GIMNASIO			(3ESOD) 3º ESO D EF-Educación Física GIMNASIO	
<b>13:55 - 14:10</b>					
<b>14:10 - 15:05</b>	(3ESOB) 3º ESO B EF-Educación Física PISTAS DEPORTIVAS				

UTIEL, 28 de novembre de 2022 / 28 de noviembre de 2022

Vist i plau / Vº Bº  
 El director / La directora

Segell / Sello

Assabentat(ada) el professor / la professora  
 Enterado/a el profesor / la profesora

(1) Si es el cas, indique l'òrgan de govern o de coordinació didàctica. / En su caso indique el órgano de gobierno o de coordinación didáctica.  
 (2) Indiqueu activitats assignades pel director i computades pel cap d'estudis. / Indicar actividades asignadas por el director y computadas por el jefe de estudios.  
 (3) Reunions de claustre, consell escolar, sessions d'avaluació d'altres. / Reuniones de claustro, consejo escolar, sesiones de evaluación, otros.  
 (\*) En les hores de docència indique matèria, curs i grup. / En las horas de docencia indicar materia, curso y grupo.

PGA SECUNDÀRIA

HORARI INDIVIDUAL DEL PROFESSORAT

HORARIO INDIVIDUAL DEL PROFESORADO

Cod. 46008984  
IES ALAMEDA  
PS. ALAMEDA, S/N  
46300 UTIEL  
Tel. 962169250

COGNOMS I NOM APELLIDOS Y NOMBRE	ADAM SANCHEZ, ROBERTO		
CÀRREC CARGO (1)		DEPARTAMENT (S) DEPARTAMENTO (S)	EDUCACIÓN FÍSICA (EF)

RESUM DE L'HORARI PERSONAL / RESUMEN DEL HORARIO PERSONAL

A) Hores Lectives / Horas lectivas	
Hores de classe / grup / Horas de clase / grupo	11:00
Hores de dedicació al càrrec / Horas de dedicación al cargo (1)	
Hores de desdoblament / reforç / Horas de desdoble / refuerzo	
Hores tutoria, Lectives Autoritzades / Horas tutoría, Lectivas Autorizadas	
B) Hores complementàries de còmput setmanal / Horas complementarias de cómputo semanal	
Atenció A Famílies/Atención A Familias	1:00
Guàrdia/Guardia	2:00
Reunió Departament Didàctic/Reunión Departamento Didáctico	1:00
C) Hores complementàries de còmput mensual / Horas complementarias de cómputo mensual (3)	5:00
Reunions de Claustre / Reuniones de Claustro	
Reunions de Consell Escolar / Reuniones de Consejo Escolar	
Equips de coordinació docent / Equipos de coordinación docente	
Programació i realització d'activitats / Programación y realización de actividades	
Reunions d'avaluació / Reuniones de evaluación	
Participació Pla Formació professorat de Conselleria / Participación Plan Formación de profesorado de Consejería	
D) Hores de preparació classes i perfeccionament / Horas de preparación clases y perfeccionamiento	7:30
<b>TOTAL:</b>	<b>27:30</b>

UTIEL, 28 de novembre de 2022 / 28 de noviembre de 2022

Vist i plau / Vº Bº  
El director / La directora

Segell / Sello

Assabentat(ada) el professor / la professora  
Enterado/a el profesor / la profesora

(1) Si es el cas, indique l'òrgan de govern o de coordinació didàctica. / En su caso indique el órgano de gobierno o de coordinación didáctica.

(2) Indiqueu activitats assignades pel director i computades pel cap d'estudis. / Indicar actividades asignadas por el director y computadas por el jefe de estudios.

(3) Reunions de claustre, consell escolar, sessions d'avaluació d'altres. / Reuniones de claustro, consejo escolar, sesiones de evaluación, otros.

(\*) En les hores de docència indique matèria, curs i grup. / En las horas de docencia indicar materia, curso y grupo.

**PGA SECUNDÀRIA**

**HORARI INDIVIDUAL DEL PROFESSORAT**

**HORARIO INDIVIDUAL DEL PROFESORADO**

Cod. 46008984  
IES ALAMEDA  
PS. ALAMEDA, S/N  
46300 UTIEL  
Tel. 962169250

<b>COGNOMS I NOM APELLIDOS Y NOMBRE</b>	ALBORS MARTI, MARIA LUISA		
<b>CÀRREC CARGO (1)</b>	TUTOR/A	<b>DEPARTAMENT (S) DEPARTAMENTO (S)</b>	FAM.PROF.HOSTELERIA Y TURISMO (FHOST)

**HORARI LECTIU SETMANAL / HORARIO LECTIVO SEMANAL**

	<b>DILLUNS<sup>(*)</sup> LUNES</b>	<b>DIMARTS<sup>(*)</sup> MARTES</b>	<b>DIMECRES<sup>(*)</sup> MIÉRCOLES</b>	<b>DIJOUS<sup>(*)</sup> JUEVES</b>	<b>DIVENDRES<sup>(*)</sup> VIERNES</b>
<b>08:00 - 08:55</b>	01-GUARDIA	(1CFBA) 1º FPB COCINA TEP-Técnicas elementales de preelaboración AULA 8		(1CFBA) 1º FPB COCINA PBP-Procesos básicos de producción culinaria CAFETERIA	(1CFBA) 1º FPB COCINA PBP-Procesos básicos de producción culinaria CAFETERIA
<b>08:55 - 09:50</b>	15-COMPLEMENTARIAS AUTORIZADAS	(1CFBA) 1º FPB COCINA TEP-Técnicas elementales de preelaboración AULA 8	(1CFBA) 1º FPB COCINA TEP-Técnicas elementales de preelaboración AULA 8	(1CFBA) 1º FPB COCINA PBP-Procesos básicos de producción culinaria CAFETERIA	(1CFBA) 1º FPB COCINA PBP-Procesos básicos de producción culinaria CAFETERIA
<b>09:50 - 10:45</b>	(1CFBA) 1º FPB COCINA ACMP-Aprovisionamiento y conservación de materias primas e higiene en la manipulación AULA 8	04-ATENCIÓN A FAMILIAS	(1CFBA) 1º FPB COCINA TEP-Técnicas elementales de preelaboración AULA 8	(1CFBA) 1º FPB COCINA PBP-Procesos básicos de producción culinaria CAFETERIA	(1CFBA) 1º FPB COCINA PBP-Procesos básicos de producción culinaria CAFETERIA
<b>10:45 - 11:10</b>					
<b>11:10 - 12:05</b>	(1CFBA) 1º FPB COCINA ACMP-Aprovisionamiento y conservación de materias primas e higiene en la manipulación AULA 8	15-COMPLEMENTARIAS AUTORIZADAS	43-TUTOR/A DE F.C.T.	(1CFBA) 1º FPB COCINA PBP-Procesos básicos de producción culinaria CAFETERIA	(1CFBA) 1º FPB COCINA PBP-Procesos básicos de producción culinaria CAFETERIA
<b>12:05 - 13:00</b>	(1CFBA) 1º FPB COCINA ACMP-Aprovisionamiento y conservación de materias primas e higiene en la manipulación AULA 8		(1CFBA) 1º FPB COCINA TU01CF-Tutoría Primero AULA 8	16-ACTIVIDADES DE TUTORÍA	43-TUTOR/A DE F.C.T.
<b>13:00 - 13:55</b>				01-GUARDIA	
<b>13:55 - 14:10</b>					
<b>14:10 - 15:05</b>			02-REUNIÓN DEPARTAMENTO DIDÁCTICO		

UTIEL, 28 de novembre de 2022 / 28 de noviembre de 2022

Vist i plau / Vº Bº  
El director / La directora

Segell / Sello

Assabentat(ada) el professor / la professora  
Enterado/a el profesor / la profesora

(1) Si es el cas, indique l'òrgan de govern o de coordinació didàctica. / En su caso indique el òrgano de gobierno o de coordinación didáctica.  
(2) Indiqueu activitats assignades pel director i computades pel cap d'estudis. / Indicar actividades asignadas por el director y computadas por el jefe de estudios.  
(3) Reunions de claustre, consell escolar, sessions d'avaluació d'altres. / Reuniones de claustro, consejo escolar, sesiones de evaluación, otros.  
(\*) En les hores de docència indique matèria, curs i grup. / En las horas de docencia indicar materia, curso y grupo.

**PGA SECUNDÀRIA**  
**HORARI INDIVIDUAL DEL PROFESSORAT**  
**HORARIO INDIVIDUAL DEL PROFESORADO**

Cod. 46008984  
IES ALAMEDA  
PS. ALAMEDA, S/N  
46300 UTIEL  
Tel. 962169250

<b>COGNOMS I NOM</b> <b>APELLIDOS Y NOMBRE</b>	ALBORS MARTI, MARIA LUISA		
<b>CÀRREC</b> <b>CARGO (1)</b>	TUTOR/A	<b>DEPARTAMENT (S)</b> <b>DEPARTAMENTO (S)</b>	FAM.PROF.HOSTELERIA Y TURISMO (FHOST)

**RESUM DE L'HORARI PERSONAL / RESUMEN DEL HORARIO PERSONAL**

A) Hores Lectives / Horas lectivas	
Hores de classe / grup / Horas de clase / grupo	16:00
Hores de dedicació al càrrec / Horas de dedicación al cargo (1)	2:00
Hores de desdoblament / reforç / Horas de desdoble / refuerzo	
Hores tutoria, Lectives Autoritzades / Horas tutoría, Lectivas Autorizadas	
B) Hores complementàries de còmput setmanal / Horas complementarias de cómputo semanal	
Activitats De Tutoria/Actividades De Tutoría	1:00
Atenció A Famílies/Atención A Familias	1:00
Complementàries Autoritzades/Complementarias Autorizadas	2:00
Guàrdia/Guardia	2:00
Reunió Departament Didàctic/Reunión Departamento Didáctico	1:00
C) Hores complementàries de còmput mensual / Horas complementarias de cómputo mensual <sup>(3)</sup>	5:00
Reunions de Claustre / Reuniones de Claustro	
Reunions de Consell Escolar / Reuniones de Consejo Escolar	
Equips de coordinació docent / Equipos de coordinación docente	
Programació i realització d'activitats / Programación y realización de actividades	
Reunions d'avaluació / Reuniones de evaluación	
Participació Pla Formació professorat de Conselleria / Participación Plan Formación de profesorado de Consejería	
D) Hores de preparació classes i perfeccionament / Horas de preparación clases y perfeccionamiento	7:30
<b>TOTAL:</b>	<b>37:30</b>

UTIEL, 28 de novembre de 2022 / 28 de noviembre de 2022

Vist i plau / Vº Bº  
El director / La directora

Segell / Sello

Assabentat(ada) el professor / la professora  
Enterado/a el profesor / la profesora

(1) Si es el cas, indique l'òrgan de govern o de coordinació didàctica. / En su caso indique el órgano de gobierno o de coordinación didáctica.

(2) Indiqueu activitats assignades pel director i computades pel cap d'estudis. / Indicar actividades asignadas por el director y computadas por el jefe de estudios.

(3) Reunions de claustre, consell escolar, sessions d'avaluació d'altres. / Reuniones de claustro, consejo escolar, sesiones de evaluación, otros.

(\*) En les hores de docència indique matèria, curs i grup. / En las horas de docencia indicar materia, curso y grupo.



**PGA SECUNDÀRIA**  
**HORARI INDIVIDUAL DEL PROFESSORAT**  
**HORARIO INDIVIDUAL DEL PROFESORADO**

Cod. 46008984  
 IES ALAMEDA  
 PS. ALAMEDA, S/N  
 46300 UTIEL  
 Tel. 962169250

<b>COGNOMS I NOM</b> <b>APELLIDOS Y NOMBRE</b>	ALONSO ALCANTARILLA, VERONICA		
<b>CÀRREC</b> <b>CARGO (1)</b>		<b>DEPARTAMENT (S)</b> <b>DEPARTAMENTO (S)</b>	MÚSICA (MUS)

**HORARI LECTIU SETMANAL / HORARIO LECTIVO SEMANAL**

	<b>DILLUNS<sup>(*)</sup></b> <b>LUNES</b>	<b>DIMARTS<sup>(*)</sup></b> <b>MARTES</b>	<b>DIMECRES<sup>(*)</sup></b> <b>MIÉRCOLES</b>	<b>DIJOUS<sup>(*)</sup></b> <b>JUEVES</b>	<b>DIVENDRES<sup>(*)</sup></b> <b>VIERNES</b>
<b>08:00 - 08:55</b>	(4ESOA) 4º ESO A MUS-Música AULA 6 ----- (4ESOB) 4º ESO B MUS-Música AULA 6		(1ESOB) 1º ESO B MUS-Música AULA 2	(4ESOA) 4º ESO A MUS-Música AULA 6 ----- (4ESOB) 4º ESO B MUS-Música AULA 6	(1BAAM) 1º BACH Musical CTV1-Coro y técnica vocal   AULA 6 ----- (1BAAM) 1º BACH Musical CTV1-Coro y técnica vocal   AULA 6
<b>08:55 - 09:50</b>	(1ESOD) 1º ESO D MUS-Música AULA 4		(1BAAM) 1º BACH Musical CTV1-Coro y técnica vocal   AULA 6 ----- (1BAAM) 1º BACH Musical CTV1-Coro y técnica vocal   AULA 6	(2ESOA) 2º ESO A MUS-Música AULA 6	(1ESOD) 1º ESO D MUS-Música AULA 4
<b>09:50 - 10:45</b>	(1ESOC) 1º ESO C MUS-Música AULA 3	(1BAAM) 1º BACH Musical CTV1-Coro y técnica vocal   AULA 6 ----- (1BAAM) 1º BACH Musical CTV1-Coro y técnica vocal   AULA 6	15-COMPLEMENTARIAS AUTORIZADAS	(1ESOB) 1º ESO B MUS-Música AULA 2	(1ESOA) 1º ESO A MUS-Música AULA 1
<b>10:45 - 11:10</b>				01-GUARDIA	
<b>11:10 - 12:05</b>	(1BAAM) 1º BACH Musical CTV1-Coro y técnica vocal   AULA 6 ----- (1BAAM) 1º BACH Musical CTV1-Coro y técnica vocal   AULA 6	(4ESOA) 4º ESO A MUS-Música AULA 6 ----- (4ESOB) 4º ESO B MUS-Música AULA 6	02-REUNIÓN DEPARTAMENTO DIDÁCTICO		(4ESOA) 4º ESO A MUS-Música AULA 6 ----- (4ESOB) 4º ESO B MUS-Música AULA 6

UTIEL, 28 de novembre de 2022 / 28 de noviembre de 2022

Vist i plau / Vº Bº  
 El director / La directora

Segell / Sello

Assabentat(ada) el professor / la professora  
 Enterado/a el profesor / la profesora

(1) Si es el cas, indique l'òrgan de govern o de coordinació didàctica. / En su caso indique el órgano de gobierno o de coordinación didáctica.  
 (2) Indiqueu activitats assignades pel director i computades pel cap d'estudis. / Indicar actividades asignadas por el director y computadas por el jefe de estudios.  
 (3) Reunions de claustre, consell escolar, sessions d'avaluació d'altres. / Reuniones de claustro, consejo escolar, sesiones de evaluación, otros.  
 (\*) En les hores de docència indique matèria, curs i grup. / En las horas de docencia indicar materia, curso y grupo.

PGA SECUNDÀRIA

HORARI INDIVIDUAL DEL PROFESSORAT

HORARIO INDIVIDUAL DEL PROFESORADO

Cod. 46008984  
IES ALAMEDA  
PS. ALAMEDA, S/N  
46300 UTIEL  
Tel. 962169250

COGNOMS I NOM APELLIDOS Y NOMBRE	ALONSO ALCANTARILLA, VERONICA		
CÀRREC CARGO (1)		DEPARTAMENT (S) DEPARTAMENTO (S)	MÚSICA (MUS)

HORARI LECTIU SETMANAL / HORARIO LECTIVO SEMANAL

	DILLUNS <sup>(*)</sup> LUNES	DIMARTS <sup>(*)</sup> MARTES	DIMECRES <sup>(*)</sup> MIÉRCOLES	DIJOUS <sup>(*)</sup> JUEVES	DIVENDRES <sup>(*)</sup> VIERNES
12:05 - 13:00	15-COMPLEMENTARIAS AUTORIZADAS	04-ATENCIÓN A FAMILIAS	(1ESOA) 1º ESO A MUS-Música AULA 1	(1ESOC) 1º ESO C MUS-Música AULA 3	
13:00 - 13:55	(4ESOA) 4º ESO A MUS-Música AULA 6 ----- (4ESOB) 4º ESO B MUS-Música AULA 6	(2ESOA) 2º ESO A MUS-Música AULA 22	(4ESOA) 4º ESO A MUS-Música AULA 6 ----- (4ESOB) 4º ESO B MUS-Música AULA 6		
13:55 - 14:10					
14:10 - 15:05					

RESUM DE L'HORARI PERSONAL / RESUMEN DEL HORARIO PERSONAL

A) Hores Llectives / Horas lectivas	
Hores de classe / grup / Horas de clase / grupo	20:00
Hores de dedicació al càrrec / Horas de dedicación al cargo (1)	
Hores de desdoblament / reforç / Horas de desdoble / refuerzo	
Hores tutoria, Llectives Autoritzades / Horas tutoría, Llectivas Autorizadas	
B) Hores complementàries de còmput setmanal / Horas complementarias de cómputo semanal	
Atenció A Famílies/Atención A Familias	1:00
Complementàries Autoritzades/Complementarias Autorizadas	2:00
Guàrdia/Guardia	1:00
Reunió Departament Didàctic/Reunión Departamento Didáctico	1:00
C) Hores complementàries de còmput mensual / Horas complementarias de cómputo mensual <sup>(3)</sup>	5:00
Reunions de Claustre / Reuniones de Claustro	
Reunions de Consell Escolar / Reuniones de Consejo Escolar	
Equips de coordinació docent / Equipos de coordinación docente	
Programació i realització d'activitats / Programación y realización de actividades	
Reunions d'avaluació / Reuniones de evaluación	
Participació Pla Formació professorat de Conselleria / Participación Plan Formación de profesorado de Consejería	
D) Hores de preparació classes i perfeccionament / Horas de preparación clases y perfeccionamiento	7:30
<b>TOTAL:</b>	<b>37:30</b>

UTIEL, 28 de novembre de 2022 / 28 de noviembre de 2022

Vist i plau / Vº Bº  
El director / La directora

Segell / Sello

Assabentat(ada) el professor / la professora  
Enterado/a el profesor / la profesora

(1) Si es el cas, indique l'òrgan de govern o de coordinació didàctica. / En su caso indique el órgano de gobierno o de coordinación didáctica.

(2) Indiqueu activitats assignades pel director i computades pel cap d'estudis. / Indicar actividades asignadas por el director y computadas por el jefe de estudios.

(3) Reunions de claustre, consell escolar, sessions d'avaluació d'altres. / Reuniones de claustro, consejo escolar, sesiones de evaluación, otros.

(\*) En les hores de docència indique matèria, curs i grup. / En las horas de docencia indicar materia, curso y grupo.

PGA SECUNDÀRIA

HORARI INDIVIDUAL DEL PROFESSORAT

HORARIO INDIVIDUAL DEL PROFESORADO

Cod. 46008984  
IES ALAMEDA  
PS. ALAMEDA, S/N  
46300 UTIEL  
Tel. 962169250

COGNOMS I NOM APELLIDOS Y NOMBRE	AMORES GARCIA, MARIA DEL CARMEN		
CÀRREC CARGO (1)	JEFE/A DE DEPARTAMENTO TUTOR/A Tutor	DEPARTAMENT (S) DEPARTAMENTO (S)	FAM.PROF.PELUQUERIA Y ESTETICA (FPELU)

HORARI LECTIU SETMANAL / HORARIO LECTIVO SEMANAL

	DILLUNS <sup>(*)</sup> LUNES	DIMARTS <sup>(*)</sup> MARTES	DIMECRES <sup>(*)</sup> MIÉRCOLES	DIJOUS <sup>(*)</sup> JUEVES	DIVENDRES <sup>(*)</sup> VIERNES
08:00 - 08:55	(2CFB PEL) 2º FPB PELUQUERIA CEU-Cuidados estéticos básicos de uñas AULA 15	(1CFB PEL) 1º FPB PELUQUERÍA PEP-Preparación del entorno profesional TALLER DE PELUQUERIA		(1CFB PEL) 1º FPB PELUQUERÍA LCF-Lavado y cambios de forma del cabello TALLER DE PELUQUERIA	(1CFB PEL) 1º FPB PELUQUERÍA LCF-Lavado y cambios de forma del cabello TALLER DE PELUQUERIA
08:55 - 09:50	(2CFB PEL) 2º FPB PELUQUERIA CEU-Cuidados estéticos básicos de uñas AULA 15	(1CFB PEL) 1º FPB PELUQUERÍA PEP-Preparación del entorno profesional TALLER DE PELUQUERIA		(1CFB PEL) 1º FPB PELUQUERÍA LCF-Lavado y cambios de forma del cabello TALLER DE PELUQUERIA	(1CFB PEL) 1º FPB PELUQUERÍA LCF-Lavado y cambios de forma del cabello TALLER DE PELUQUERIA
09:50 - 10:45	(2CFB PEL) 2º FPB PELUQUERIA CEU-Cuidados estéticos básicos de uñas AULA 15	(1CFB PEL) 1º FPB PELUQUERÍA PEP-Preparación del entorno profesional TALLER DE PELUQUERIA	43-TUTOR/A DE F.C.T.	(1CFB PEL) 1º FPB PELUQUERÍA LCF-Lavado y cambios de forma del cabello TALLER DE PELUQUERIA	(1CFB PEL) 1º FPB PELUQUERÍA LCF-Lavado y cambios de forma del cabello TALLER DE PELUQUERIA
10:45 - 11:10					
11:10 - 12:05	02-REUNIÓN DEPARTAMENTO DIDÁCTICO		(2CFB PEL) 2º FPB PELUQUERIA CEU-Cuidados estéticos básicos de uñas AULA 15	04-ATENCIÓN A FAMILIAS	43-TUTOR/A DE F.C.T.
12:05 - 13:00	12-LECTIVAS AUTORIZADAS		(2CFB PEL) 2º FPB PELUQUERIA CEU-Cuidados estéticos básicos de uñas AULA 15	06-COORDINACIÓN CICLO / ETAPA (L)	12-LECTIVAS AUTORIZADAS
13:00 - 13:55	15-COMPLEMENTARIAS AUTORIZADAS		(2CFB PEL) 2º FPB PELUQUERIA CEU-Cuidados estéticos básicos de uñas AULA 15	(1CFB PEL) 1º FPB PELUQUERÍA PEP-Preparación del entorno profesional TALLER DE PELUQUERIA	(1CFB PEL) 1º FPB PELUQUERÍA TU01CF-Tutoría Primero TALLER DE PELUQUERIA
13:55 - 14:10					
14:10 - 15:05					

UTIEL, 28 de novembre de 2022 / 28 de noviembre de 2022

Vist i plau / Vº Bº  
El director / La directora

Segell / Sello

Assabentat(ada) el professor / la professora  
Enterado/a el profesor / la profesora

(1) Si es el cas, indique l'òrgan de govern o de coordinació didàctica. / En su caso indique el órgano de gobierno o de coordinación didáctica.  
(2) Indiqueu activitats assignades pel director i computades pel cap d'estudis. / Indicar actividades asignadas por el director y computadas por el jefe de estudios.  
(3) Reunions de claustre, consell escolar, sessions d'avaluació d'altres. / Reuniones de claustro, consejo escolar, sesiones de evaluación, otros.  
(\*) En les hores de docència indique matèria, curs i grup. / En las horas de docencia indicar materia, curso y grupo.

**PGA SECUNDÀRIA**

**HORARI INDIVIDUAL DEL PROFESSORAT**

**HORARIO INDIVIDUAL DEL PROFESORADO**

Cod. 46008984  
IES ALAMEDA  
PS. ALAMEDA, S/N  
46300 UTIEL  
Tel. 962169250

<b>COGNOMS I NOM</b> <b>APELLIDOS Y NOMBRE</b>	AMORES GARCIA, MARIA DEL CARMEN		
<b>CÀRREC</b> <b>CARGO (1)</b>	JEFE/A DE DEPARTAMENTO TUTOR/A Tutor	<b>DEPARTAMENT (S)</b> <b>DEPARTAMENTO (S)</b>	FAM.PROF.PELUQUERIA Y ESTETICA (FPELU)

**RESUM DE L'HORARI PERSONAL / RESUMEN DEL HORARIO PERSONAL**

A) Hores Lectives / Horas lectivas	
Hores de classe / grup / Horas de clase / grupo	17:00
Hores de dedicació al càrrec / Horas de dedicación al cargo (1)	3:00
Hores de desdoblament / reforç / Horas de desdoble / refuerzo	
Hores tutoria, Lectives Autoritzades / Horas tutoría, Lectivas Autorizadas	2:00
B) Hores complementàries de còmput setmanal / Horas complementarias de cómputo semanal	
Atenció A Famílies/Atención A Familias	1:00
Complementàries Autoritzades/Complementarias Autorizadas	1:00
Reunió Departament Didàctic/Reunión Departamento Didáctico	1:00
C) Hores complementàries de còmput mensual / Horas complementarias de cómputo mensual (3)	5:00
Reunions de Claustre / Reuniones de Claustro	
Reunions de Consell Escolar / Reuniones de Consejo Escolar	
Equips de coordinació docent / Equipos de coordinación docente	
Programació i realització d'activitats / Programación y realización de actividades	
Reunions d'avaluació / Reuniones de evaluación	
Participació Pla Formació professorat de Conselleria / Participación Plan Formación de profesorado de Consejería	
D) Hores de preparació classes i perfeccionament / Horas de preparación clases y perfeccionamiento	7:30
<b>TOTAL:</b>	<b>37:30</b>

UTIEL, 28 de novembre de 2022 / 28 de noviembre de 2022

Vist i plau / Vº Bº  
El director / La directora

Segell / Sello

Assabentat(ada) el professor / la professora  
Enterado/a el profesor / la profesora

(1) Si es el cas, indique l'òrgan de govern o de coordinació didàctica. / En su caso indique el órgano de gobierno o de coordinación didáctica.

(2) Indiqueu activitats assignades pel director i computades pel cap d'estudis. / Indicar actividades asignadas por el director y computadas por el jefe de estudios.

(3) Reunions de claustre, consell escolar, sessions d'avaluació d'altres. / Reuniones de claustro, consejo escolar, sesiones de evaluación, otros.

(\*) En les hores de docència indique matèria, curs i grup. / En las horas de docencia indicar materia, curso y grupo.

**PGA SECUNDÀRIA**

**HORARI INDIVIDUAL DEL PROFESSORAT**

**HORARIO INDIVIDUAL DEL PROFESORADO**

Cod. 46008984  
IES ALAMEDA  
PS. ALAMEDA, S/N  
46300 UTIEL  
Tel. 962169250

<b>COGNOMS I NOM APELLIDOS Y NOMBRE</b>	ARGUDO LOPEZ, ELENA		
<b>CÀRREC CARGO (1)</b>	JEFE/A DE DEPARTAMENTO Tutor	<b>DEPARTAMENT (S) DEPARTAMENTO (S)</b>	LENGUA CASTELLANA Y LITERATURA (LCL)

**HORARI LECTIU SETMANAL / HORARIO LECTIVO SEMANAL**

	<b>DILLUNS<sup>(*)</sup> LUNES</b>	<b>DIMARTS<sup>(*)</sup> MARTES</b>	<b>DIMECRES<sup>(*)</sup> MIÉRCOLES</b>	<b>DIJOUS<sup>(*)</sup> JUEVES</b>	<b>DIVENDRES<sup>(*)</sup> VIERNES</b>
<b>08:00 - 08:55</b>	(3ESOD) 3º ESO D LCL-Lengua Castellana y Literatura AULA 31	(4ESOB) 4º ESO B LCL-Lengua Castellana y Literatura AULA 31			(3ESOC) 3º ESO C LCL-Lengua Castellana y Literatura AULA 31
<b>08:55 - 09:50</b>	12-LECTIVAS AUTORIZADAS	(4ESOA) 4º ESO A TUT-Tutoría AULA 31	15-COMPLEMENTARIAS AUTORIZADAS	03-2º HORA TUTORÍA INDIVIDUALIZADA	(2ESOA) 2º ESO A LCL-Lengua Castellana y Literatura AULA 31
<b>09:50 - 10:45</b>	(3ESOC) 3º ESO C LCL-Lengua Castellana y Literatura AULA 31	(2ESOA) 2º ESO A LCL-Lengua Castellana y Literatura AULA 31	01-GUARDIA	(4ESOA) 4º ESO A LCL-Lengua Castellana y Literatura AULA 31	(4ESOB) 4º ESO B LCL-Lengua Castellana y Literatura AULA 31
<b>10:45 - 11:10</b>					
<b>11:10 - 12:05</b>	(4ESOA) 4º ESO A LCL-Lengua Castellana y Literatura AULA 31	(3ESOD) 3º ESO D LCL-Lengua Castellana y Literatura AULA 31	12-LECTIVAS AUTORIZADAS	(4ESOB) 4º ESO B LCL-Lengua Castellana y Literatura AULA 31	16-ACTIVIDADES DE TUTORÍA
<b>12:05 - 13:00</b>	04-ATENCIÓN A FAMILIAS	15-COMPLEMENTARIAS AUTORIZADAS	(2ESOA) 2º ESO A LCL-Lengua Castellana y Literatura AULA 31	02-REUNIÓN DEPARTAMENTO DIDÁCTICO	(4ESOA) 4º ESO A LCL-Lengua Castellana y Literatura AULA 31
<b>13:00 - 13:55</b>			(3ESOD) 3º ESO D LCL-Lengua Castellana y Literatura AULA 31	(3ESOC) 3º ESO C LCL-Lengua Castellana y Literatura AULA 31	
<b>13:55 - 14:10</b>					
<b>14:10 - 15:05</b>					

UTIEL, 28 de novembre de 2022 / 28 de noviembre de 2022

Vist i plau / Vº Bº  
El director / La directora

Segell / Sello

Assabentat(ada) el professor / la professora  
Enterado/a el profesor / la profesora

(1) Si es el cas, indique l'òrgan de govern o de coordinació didàctica. / En su caso indique el órgano de gobierno o de coordinación didáctica.  
(2) Indiqueu activitats assignades pel director i computades pel cap d'estudis. / Indicar actividades asignadas por el director y computadas por el jefe de estudios.  
(3) Reunions de claustre, consell escolar, sessions d'avaluació d'altres. / Reuniones de claustro, consejo escolar, sesiones de evaluación, otros.  
(\*) En les hores de docència indique matèria, curs i grup. / En las horas de docencia indicar materia, curso y grupo.

**PGA SECUNDÀRIA**  
**HORARI INDIVIDUAL DEL PROFESSORAT**  
**HORARIO INDIVIDUAL DEL PROFESORADO**

Cod. 46008984  
IES ALAMEDA  
PS. ALAMEDA, S/N  
46300 UTIEL  
Tel. 962169250

<b>COGNOMS I NOM</b> <b>APELLIDOS Y NOMBRE</b>	ARGUDO LOPEZ, ELENA		
<b>CÀRREC</b> <b>CARGO (1)</b>	JEFE/A DE DEPARTAMENTO Tutor	<b>DEPARTAMENT (S)</b> <b>DEPARTAMENTO (S)</b>	LENGUA CASTELLANA Y LITERATURA (LCL)

**RESUM DE L'HORARI PERSONAL / RESUMEN DEL HORARIO PERSONAL**

A) Hores Llectives / Horas lectivas	
Hores de classe / grup / Horas de clase / grupo	16:00
Hores de dedicació al càrrec / Horas de dedicación al cargo (1)	
Hores de desdoblament / reforç / Horas de desdoble / refuerzo	
Hores tutoria, Llectives Autoritzades / Horas tutoría, Llectivas Autorizadas	3:00
B) Hores complementàries de còmput setmanal / Horas complementarias de cómputo semanal	
Activitats De Tutoria/Actividades De Tutoría	1:00
Atenció A Famílies/Atención A Familias	1:00
Complementàries Autoritzades/Complementarias Autorizadas	2:00
Guàrdia/Guardia	1:00
Reunió Departament Didàctic/Reunión Departamento Didáctico	1:00
C) Hores complementàries de còmput mensual / Horas complementarias de cómputo mensual <sup>(3)</sup>	5:00
Reunions de Claustre / Reuniones de Claustro	
Reunions de Consell Escolar / Reuniones de Consejo Escolar	
Equips de coordinació docent / Equipos de coordinación docente	
Programació i realització d'activitats / Programación y realización de actividades	
Reunions d'avaluació / Reuniones de evaluación	
Participació Pla Formació professorat de Conselleria / Participación Plan Formación de profesorado de Consejería	
D) Hores de preparació classes i perfeccionament / Horas de preparación clases y perfeccionamiento	7:30
<b>TOTAL:</b>	<b>37:30</b>

UTIEL, 28 de novembre de 2022 / 28 de noviembre de 2022

Vist i plau / Vº Bº  
El director / La directora

Segell / Sello

Assabentat(ada) el professor / la professora  
Enterado/a el profesor / la profesora

(1) Si es el cas, indique l'òrgan de govern o de coordinació didàctica. / En su caso indique el órgano de gobierno o de coordinación didáctica.

(2) Indiqueu activitats assignades pel director i computades pel cap d'estudis. / Indicar actividades asignadas por el director y computadas por el jefe de estudios.

(3) Reunions de claustre, consell escolar, sessions d'avaluació d'altres. / Reuniones de claustro, consejo escolar, sesiones de evaluación, otros.

(\*) En les hores de docència indique matèria, curs i grup. / En las horas de docencia indicar materia, curso y grupo.

**PGA SECUNDÀRIA**

**HORARI INDIVIDUAL DEL PROFESSORAT**

**HORARIO INDIVIDUAL DEL PROFESORADO**

Cod. 46008984  
IES ALAMEDA  
PS. ALAMEDA, S/N  
46300 UTIEL  
Tel. 962169250

<b>COGNOMS I NOM</b> <b>APELLIDOS Y NOMBRE</b>	BADAS DE LA MANO, NOELIA		
<b>CÀRREC</b> <b>CARGO (1)</b>	TUTOR/A Tutor	<b>DEPARTAMENT (S)</b> <b>DEPARTAMENTO (S)</b>	FAM.PROF.HOSTELERIA Y TURISMO (FHOST)

**HORARI LECTIU SETMANAL / HORARIO LECTIVO SEMANAL**

	<b>DILLUNS<sup>(*)</sup></b> <b>LUNES</b>	<b>DIMARTS<sup>(*)</sup></b> <b>MARTES</b>	<b>DIMECRES<sup>(*)</sup></b> <b>MIÉRCOLES</b>	<b>DIJOUS<sup>(*)</sup></b> <b>JUEVES</b>	<b>DIVENDRES<sup>(*)</sup></b> <b>VIERNES</b>
<b>08:00 - 08:55</b>	(2CFB) 2º FPB COCINA PMM-Preparación y montaje de materiales para colectividades y catering CAFETERIA		(2CFB) 2º FPB COCINA PMM-Preparación y montaje de materiales para colectividades y catering AULA 8	01-GUARDIA	
<b>08:55 - 09:50</b>	(2CFB) 2º FPB COCINA PMM-Preparación y montaje de materiales para colectividades y catering CAFETERIA	(2CFB) 2º FPB COCINA PBP-Procesos básicos de preparación de alimentos y bebidas CAFETERIA	(2CFB) 2º FPB COCINA PBP-Procesos básicos de preparación de alimentos y bebidas CAFETERIA	04-ATENCIÓN A FAMILIAS	
<b>09:50 - 10:45</b>	(2CFB) 2º FPB COCINA PMM-Preparación y montaje de materiales para colectividades y catering CAFETERIA	(2CFB) 2º FPB COCINA PBP-Procesos básicos de preparación de alimentos y bebidas CAFETERIA	(2CFB) 2º FPB COCINA PBP-Procesos básicos de preparación de alimentos y bebidas CAFETERIA	43-TUTOR/A DE F.C.T.	15-COMPLEMENTARIAS AUTORIZADAS
<b>10:45 - 11:10</b>					
<b>11:10 - 12:05</b>	(2CFB) 2º FPB COCINA PMM-Preparación y montaje de materiales para colectividades y catering CAFETERIA	(2CFB) 2º FPB COCINA PBP-Procesos básicos de preparación de alimentos y bebidas CAFETERIA	(2CFB) 2º FPB COCINA PBP-Procesos básicos de preparación de alimentos y bebidas CAFETERIA	15-COMPLEMENTARIAS AUTORIZADAS	43-TUTOR/A DE F.C.T.
<b>12:05 - 13:00</b>	01-GUARDIA	(1CFBA) 1º FPB COCINA ATC-Atención al cliente AULA 8	(2CFB) 2º FPB COCINA PBP-Procesos básicos de preparación de alimentos y bebidas CAFETERIA	16-ACTIVIDADES DE TUTORÍA	(1CFBA) 1º FPB COCINA ATC-Atención al cliente AULA 8
<b>13:00 - 13:55</b>		(1CFBA) 1º FPB COCINA ATC-Atención al cliente AULA 8			(2CFB) 2º FPB COCINA TU02CF-Tutoría Segundo AULA 8
<b>13:55 - 14:10</b>					
<b>14:10 - 15:05</b>			02-REUNIÓN DEPARTAMENTO DIDÁCTICO		

UTIEL, 28 de novembre de 2022 / 28 de noviembre de 2022

Vist i plau / Vº Bº  
El director / La directora

Segell / Sello

Assabentat(ada) el professor / la professora  
Enterado/a el profesor / la profesora

(1) Si es el cas, indique l'òrgan de govern o de coordinació didàctica. / En su caso indique el órgano de gobierno o de coordinación didáctica.  
(2) Indiqueu activitats assignades pel director i computades pel cap d'estudis. / Indicar actividades asignadas por el director y computadas por el jefe de estudios.  
(3) Reunions de claustre, consell escolar, sessions d'avaluació d'altres. / Reuniones de claustro, consejo escolar, sesiones de evaluación, otros.  
(\*) En les hores de docència indique matèria, curs i grup. / En las horas de docencia indicar materia, curso y grupo.

PGA SECUNDÀRIA

HORARI INDIVIDUAL DEL PROFESSORAT

HORARIO INDIVIDUAL DEL PROFESORADO

Cod. 46008984  
IES ALAMEDA  
PS. ALAMEDA, S/N  
46300 UTIEL  
Tel. 962169250

COGNOMS I NOM APELLIDOS Y NOMBRE	BADAS DE LA MANO, NOELIA		
CÀRREC CARGO (1)	TUTOR/A Tutor	DEPARTAMENT (S) DEPARTAMENTO (S)	FAM.PROF.HOSTELERIA Y TURISMO (FHOST)

RESUM DE L'HORARI PERSONAL / RESUMEN DEL HORARIO PERSONAL

A) Hores Llectives / Horas lectivas	
Hores de classe / grup / Horas de clase / grupo	16:00
Hores de dedicació al càrrec / Horas de dedicación al cargo (1)	2:00
Hores de desdoblament / reforç / Horas de desdoble / refuerzo	
Hores tutoria, Llectives Autoritzades / Horas tutoría, Llectivas Autorizadas	
B) Hores complementàries de còmput setmanal / Horas complementarias de cómputo semanal	
Activitats De Tutoria/Actividades De Tutoría	1:00
Atenció A Famílies/Atención A Familias	1:00
Complementàries Autoritzades/Complementarias Autorizadas	2:00
Guàrdia/Guardia	2:00
Reunió Departament Didàctic/Reunión Departamento Didáctico	1:00
C) Hores complementàries de còmput mensual / Horas complementarias de cómputo mensual <sup>(3)</sup>	5:00
Reunions de Claustre / Reuniones de Claustro	
Reunions de Consell Escolar / Reuniones de Consejo Escolar	
Equips de coordinació docent / Equipos de coordinación docente	
Programació i realització d'activitats / Programación y realización de actividades	
Reunions d'avaluació / Reuniones de evaluación	
Participació Pla Formació professorat de Conselleria / Participación Plan Formación de profesorado de Consejería	
D) Hores de preparació classes i perfeccionament / Horas de preparación clases y perfeccionamiento	7:30
<b>TOTAL:</b>	<b>37:30</b>

UTIEL, 28 de novembre de 2022 / 28 de noviembre de 2022

Vist i plau / Vº Bº  
El director / La directora

Segell / Sello

Assabentat(ada) el professor / la professora  
Enterado/a el profesor / la profesora

(1) Si es el cas, indique l'òrgan de govern o de coordinació didàctica. / En su caso indique el órgano de gobierno o de coordinación didáctica.

(2) Indiqueu activitats assignades pel director i computades pel cap d'estudis. / Indicar actividades asignadas por el director y computadas por el jefe de estudios.

(3) Reunions de claustre, consell escolar, sessions d'avaluació d'altres. / Reuniones de claustro, consejo escolar, sesiones de evaluación, otros.

(\*) En les hores de docència indique matèria, curs i grup. / En las horas de docencia indicar materia, curso y grupo.



**PGA SECUNDÀRIA**

**HORARI INDIVIDUAL DEL PROFESSORAT**

**HORARIO INDIVIDUAL DEL PROFESORADO**

Cod. 46008984  
 IES ALAMEDA  
 PS. ALAMEDA, S/N  
 46300 UTIEL  
 Tel. 962169250

<b>COGNOMS I NOM APELLIDOS Y NOMBRE</b>	BORJA CALLE, MARIA LOURDES		
<b>CÀRREC CARGO (1)</b>	COORDINADOR FORMACIÓN CENTROS JEFE/A DE DEPARTAMENTO Tutor	<b>DEPARTAMENT (S) DEPARTAMENTO (S)</b>	INGLÉS (ING)

**HORARI LECTIU SETMANAL / HORARIO LECTIVO SEMANAL**

	<b>DILLUNS(*) LUNES</b>	<b>DIMARTS(*) MARTES</b>	<b>DIMECRES(*) MIÉRCOLES</b>	<b>DIJOUS(*) JUEVES</b>	<b>DIVENDRES(*) VIERNES</b>
<b>08:00 - 08:55</b>			01-GUARDIA	(3ESOC) 3º ESO C LE-Lengua Extranjera AULA 12	
<b>08:55 - 09:50</b>			(3ESOD) 3º ESO D LE-Lengua Extranjera AULA 12	(3ESOD) 3º ESO D LE-Lengua Extranjera AULA 12	(3ESOD) 3º ESO D LE-Lengua Extranjera AULA 12
<b>09:50 - 10:45</b>		(3ESOC) 3º ESO C LE-Lengua Extranjera AULA 11	15-COMPLEMENTARIAS AUTORIZADAS	12-LECTIVAS AUTORIZADAS	(1BACA) 1º BACH CYT LE1-Lengua Extranjera I AULA 11 ----- (1BAHB) 1º BACH B HUMANIDADES LE1-Lengua Extranjera I AULA 11 ----- (1BAAM) 1º BACH Musical LE1-Lengua Extranjera I AULA 11
<b>10:45 - 11:10</b>					
<b>11:10 - 12:05</b>	12-LECTIVAS AUTORIZADAS	02-REUNIÓ DEPARTAMENTO DIDÁCTICO	(1BACA) 1º BACH CYT LE1-Lengua Extranjera I AULA 11 ----- (1BAHB) 1º BACH B HUMANIDADES LE1-Lengua Extranjera I AULA 11 ----- (1BAAM) 1º BACH Musical LE1-Lengua Extranjera I AULA 11	16-ACTIVIDADES DE TUTORÍA	(1BACA) 1º BACH CYT TUT-Tutoría AULA 11 ----- (1BAHB) 1º BACH B HUMANIDADES TUT-Tutoría AULA 11 ----- (1BAAM) 1º BACH Musical TUT-Tutoría AULA 11
<b>12:05 - 13:00</b>	(3ESOD) 3º ESO D LE-Lengua Extranjera AULA 12	15-COMPLEMENTARIAS AUTORIZADAS	70-COORD. FORMACIÓ EN CENTROS (L)	70-COORD. FORMACIÓ EN CENTROS (L)	04-ATENCIÓ A FAMILIAS

UTIEL, 28 de novembre de 2022 / 28 de noviembre de 2022

Vist i plau / Vº Bº  
El director / La directora

Segell / Sello

Assabentat(ada) el professor / la professora  
Enterado/a el profesor / la profesora

(1) Si es el cas, indique l'òrgan de govern o de coordinació didàctica. / En su caso indique el órgano de gobierno o de coordinación didáctica.  
 (2) Indiqueu activitats assignades pel director i computades pel cap d'estudis. / Indicar actividades asignadas por el director y computadas por el jefe de estudios.  
 (3) Reunions de claustre, consell escolar, sessions d'avaluació d'altres. / Reuniones de claustro, consejo escolar, sesiones de evaluación, otros.  
 (\*) En les hores de docència indique matèria, curs i grup. / En las horas de docencia indicar materia, curso y grupo.

PGA SECUNDÀRIA

HORARI INDIVIDUAL DEL PROFESSORAT

HORARIO INDIVIDUAL DEL PROFESORADO

Cod. 46008984  
IES ALAMEDA  
PS. ALAMEDA, S/N  
46300 UTIEL  
Tel. 962169250

COGNOMS I NOM APELLIDOS Y NOMBRE	BORJA CALLE, MARIA LOURDES		
CÀRREC CARGO (1)	COORDINADOR FORMACIÓN CENTROS JEFE/A DE DEPARTAMENTO Tutor	DEPARTAMENT (S) DEPARTAMENTO (S)	INGLÉS (ING)

HORARI LECTIU SETMANAL / HORARIO LECTIVO SEMANAL

	DILLUNS <sup>(*)</sup> LUNES	DIMARTS <sup>(*)</sup> MARTES	DIMECRES <sup>(*)</sup> MIÉRCOLES	DIJOURS <sup>(*)</sup> JUEVES	DIVENDRES <sup>(*)</sup> VIERNES
13:00 - 13:55	01-GUARDIA	(1BACA) 1º BACH CYT LE1-Lengua Extranjera I AULA 11 ----- (1BAHB) 1º BACH B HUMANIDADES LE1-Lengua Extranjera I AULA 11 ----- (1BAAM) 1º BACH Musical LE1-Lengua Extranjera I AULA 11	(3ESOC) 3º ESO C LE-Lengua Extranjera AULA 11		(3ESOC) 3º ESO C LE-Lengua Extranjera AULA 11
13:55 - 14:10					
14:10 - 15:05	(2ESO AMPL) 2º ESO AMPLI INGLÈS PLE-Primera Lengua Extranjera AULA 13	(2ESO AMPL) 2º ESO AMPLI INGLÈS PLE-Primera Lengua Extranjera AULA 13			

RESUM DE L'HORARI PERSONAL / RESUMEN DEL HORARIO PERSONAL

A) Hores Lectives / Horas lectivas	
Hores de classe / grup / Horas de clase / grupo	14:00
Hores de dedicació al càrrec / Horas de dedicación al cargo (1)	2:00
Hores de desdoblament / reforç / Horas de desdoble / refuerzo	
Hores tutoria, Lectives Autoritzades / Horas tutoría, Lectivas Autorizadas	2:00
B) Hores complementàries de còmput setmanal / Horas complementarias de cómputo semanal	
Activitats De Tutoria/Actividades De Tutoría	1:00
Atenció A Famílies/Atención A Familias	1:00
Complementàries Autoritzades/Complementarias Autorizadas	2:00
Guàrdia/Guardia	2:00
Reunió Departament Didàctic/Reunión Departamento Didáctico	1:00
C) Hores complementàries de còmput mensual / Horas complementarias de cómputo mensual <sup>(3)</sup>	5:00
Reunions de Claustre / Reuniones de Claustro	
Reunions de Consell Escolar / Reuniones de Consejo Escolar	
Equips de coordinació docent / Equipos de coordinación docente	
Programació i realització d'activitats / Programación y realización de actividades	
Reunions d'avaluació / Reuniones de evaluación	
Participació Pla Formació professorat de Conselleria / Participación Plan Formación de profesorado de Consejería	
D) Hores de preparació classes i perfeccionament / Horas de preparación clases y perfeccionamiento	7:30
<b>TOTAL:</b>	<b>37:30</b>

UTIEL, 28 de novembre de 2022 / 28 de noviembre de 2022

Vist i plau / Vº Bº  
El director / La directora

Segell / Sello

Assabentat(ada) el professor / la professora  
Enterado/a el profesor / la profesora

(1) Si es el cas, indique l'òrgan de govern o de coordinació didàctica. / En su caso indique el órgano de gobierno o de coordinación didáctica.

(2) Indiqueu activitats assignades pel director i computades pel cap d'estudis. / Indicar actividades asignadas por el director y computadas por el jefe de estudios.

(3) Reunions de claustre, consell escolar, sessions d'avaluació d'altres. / Reuniones de claustro, consejo escolar, sesiones de evaluación, otros.

(\*) En les hores de docència indique matèria, curs i grup. / En las horas de docencia indicar materia, curso y grupo.

**PGA SECUNDÀRIA**  
**HORARI INDIVIDUAL DEL PROFESSORAT**  
**HORARIO INDIVIDUAL DEL PROFESORADO**

Cod. 46008984  
 IES ALAMEDA  
 PS. ALAMEDA, S/N  
 46300 UTIEL  
 Tel. 962169250

<b>COGNOMS I NOM APELLIDOS Y NOMBRE</b>	CARCEL CABAÑAS, JUAN BAUTISTA		
<b>CÀRREC CARGO (1)</b>	JEFE/A DE ESTUDIOS	<b>DEPARTAMENT (S) DEPARTAMENTO (S)</b>	MATEMÀTICAS (MAT)

**HORARI LECTIU SETMANAL / HORARIO LECTIVO SEMANAL**

	<b>DILLUNS (*) LUNES</b>	<b>DIMARTS (*) MARTES</b>	<b>DIMECRES (*) MIÉRCOLES</b>	<b>DIJOURS (*) JUEVES</b>	<b>DIVENDRES (*) VIERNES</b>
<b>08:00 - 08:55</b>	01-GUARDIA	01-GUARDIA	(2BAHB) 2º BACH HUMANIDADES MATCS2-Matemáticas aplicadas a las CCSS II AULA 24 ----- (2BAHB) 2º BACH HUMANIDADES MATCS2-Matemáticas aplicadas a las Ciencias Sociales II AULA 24	05-FUNCIONES DIRECTIVAS (L)	05-FUNCIONES DIRECTIVAS (L)
<b>08:55 - 09:50</b>	05-FUNCIONES DIRECTIVAS (L)	(2BAHB) 2º BACH HUMANIDADES MATCS2-Matemáticas aplicadas a las Ciencias Sociales II AULA 24 ----- (2BAHB) 2º BACH HUMANIDADES MATCS2-Matemáticas aplicadas a las CCSS II AULA 24	15-COMPLEMENTARIAS AUTORIZADAS	(1BAHB) 1º BACH B HUMANIDADES MATCS1-Matemáticas aplicadas a las CCSS I AULA 19 ----- (1BAHB) 1º BACH B HUMANIDADES MATCS1-Matemáticas aplicadas a las CCSS I AULA 19	05-FUNCIONES DIRECTIVAS (L)
<b>09:50 - 10:45</b>	04-ATENCIÓN A FAMILIAS	(1BAHB) 1º BACH B HUMANIDADES MATCS1-Matemáticas aplicadas a las CCSS I AULA 24 ----- (1BAHB) 1º BACH B HUMANIDADES MATCS1-Matemáticas aplicadas a las CCSS I AULA 24 ----- (1BAHB) 1º BACH B HUMANIDADES MATCS1-Matemáticas aplicadas a las CCSS I AULA 24	(1BAHB) 1º BACH B HUMANIDADES MATCS1-Matemáticas aplicadas a las CCSS I AULA 19 ----- (1BAHB) 1º BACH B HUMANIDADES MATCS1-Matemáticas aplicadas a las CCSS I AULA 19	05-FUNCIONES DIRECTIVAS (L)	05-FUNCIONES DIRECTIVAS (L)
<b>10:45 - 11:10</b>					

UTIEL, 28 de novembre de 2022 / 28 de noviembre de 2022

Vist i plau / Vº Bº  
 El director / La directora

Segell / Sello

Assabentat(ada) el professor / la professora  
 Enterado/a el profesor / la profesora

(1) Si es el cas, indique l'òrgan de govern o de coordinació didàctica. / En su caso indique el órgano de gobierno o de coordinación didáctica.  
 (2) Indiqueu activitats assignades pel director i computades pel cap d'estudis. / Indicar actividades asignadas por el director y computadas por el jefe de estudios.  
 (3) Reunions de claustre, consell escolar, sessions d'avaluació d'altres. / Reuniones de claustro, consejo escolar, sesiones de evaluación, otros.  
 (\*) En les hores de docència indique matèria, curs i grup. / En las horas de docencia indique materia, curso y grupo.

**PGA SECUNDÀRIA**

**HORARI INDIVIDUAL DEL PROFESSORAT**

**HORARIO INDIVIDUAL DEL PROFESORADO**

Cod. 46008984  
 IES ALAMEDA  
 PS. ALAMEDA, S/N  
 46300 UTIEL  
 Tel. 962169250

<b>COGNOMS I NOM</b> <b>APELLIDOS Y NOMBRE</b>	CARCEL CABAÑAS, JUAN BAUTISTA		
<b>CÀRREC</b> <b>CARGO (1)</b>	JEFE/A DE ESTUDIOS	<b>DEPARTAMENT (S)</b> <b>DEPARTAMENTO (S)</b>	MATEMÀTICAS (MAT)

**HORARI LECTIU SETMANAL / HORARIO LECTIVO SEMANAL**

	<b>DILLUNS<sup>(*)</sup></b> <b>LUNES</b>	<b>DIMARTS<sup>(*)</sup></b> <b>MARTES</b>	<b>DIMECRES<sup>(*)</sup></b> <b>MIÉRCOLES</b>	<b>DIJOUS<sup>(*)</sup></b> <b>JUEVES</b>	<b>DIVENDRES<sup>(*)</sup></b> <b>VIERNES</b>
<b>11:10 - 12:05</b>	(1BAHB) 1º BACH B HUMANIDADES MATCS1-Matemáticas aplicadas a las CCSS I AULA 19 ----- (1BAHB) 1º BACH B HUMANIDADES MATCS1-Matemáticas aplicadas a las CCSS I AULA 19		05-FUNCIONES DIRECTIVAS (L)	05-FUNCIONES DIRECTIVAS (L)	05-FUNCIONES DIRECTIVAS (L)
<b>12:05 - 13:00</b>	02-REUNIÓN DEPARTAMENTO DIDÁCTICO			05-FUNCIONES DIRECTIVAS (L)	(2BAHB) 2º BACH HUMANIDADES MATCS2-Matemáticas aplicadas a las Ciencias Sociales II AULA 24 ----- (2BAHB) 2º BACH HUMANIDADES MATCS2-Matemáticas aplicadas a las CCSS II AULA 24
<b>13:00 - 13:55</b>	05-FUNCIONES DIRECTIVAS (L)			(2BAHB) 2º BACH HUMANIDADES MATCS2-Matemáticas aplicadas a las CCSS II AULA 24 ----- (2BAHB) 2º BACH HUMANIDADES MATCS2-Matemáticas aplicadas a las Ciencias Sociales II AULA 24	01-GUARDIA
<b>13:55 - 14:10</b>					
<b>14:10 - 15:05</b>					

UTIEL, 28 de novembre de 2022 / 28 de noviembre de 2022

Vist i plau / Vº Bº  
 El director / La directora

Segell / Sello

Assabentat(ada) el professor / la professora  
 Enterado/a el profesor / la profesora

(1) Si es el cas, indique l'òrgan de govern o de coordinació didàctica. / En su caso indique el órgano de gobierno o de coordinación didáctica.  
 (2) Indiqueu activitats assignades pel director i computades pel cap d'estudis. / Indicar actividades asignadas por el director y computadas por el jefe de estudios.  
 (3) Reunions de claustre, consell escolar, sessions d'avaluació d'altres. / Reuniones de claustro, consejo escolar, sesiones de evaluación, otros.  
 (\*) En les hores de docència indique matèria, curs i grup. / En las horas de docencia indicar materia, curso y grupo.

**PGA SECUNDÀRIA**  
**HORARI INDIVIDUAL DEL PROFESSORAT**  
**HORARIO INDIVIDUAL DEL PROFESORADO**

Cod. 46008984  
IES ALAMEDA  
PS. ALAMEDA, S/N  
46300 UTIEL  
Tel. 962169250

<b>COGNOMS I NOM</b> <b>APELLIDOS Y NOMBRE</b>	CARCEL CABAÑAS, JUAN BAUTISTA		
<b>CÀRREC</b> <b>CARGO (1)</b>	JEFE/A DE ESTUDIOS	<b>DEPARTAMENT (S)</b> <b>DEPARTAMENTO (S)</b>	MATEMÀTICAS (MAT)

**RESUM DE L'HORARI PERSONAL / RESUMEN DEL HORARIO PERSONAL**

A) Hores Lectives / Horas lectivas	
Hores de classe / grup / Horas de clase / grupo	8:00
Hores de dedicació al càrrec / Horas de dedicación al cargo (1)	11:00
Hores de desdoblament / reforç / Horas de desdoble / refuerzo	
Hores tutoria, Lectives Autoritzades / Horas tutoría, Lectivas Autorizadas	
B) Hores complementàries de còmput setmanal / Horas complementarias de cómputo semanal	
Atenció A Famílies/Atención A Familias	1:00
Complementàries Autoritzades/Complementarias Autorizadas	1:00
Guàrdia/Guardia	3:00
Reunió Departament Didàctic/Reunión Departamento Didáctico	1:00
C) Hores complementàries de còmput mensual / Horas complementarias de cómputo mensual <sup>(3)</sup>	5:00
Reunions de Claustre / Reuniones de Claustro	
Reunions de Consell Escolar / Reuniones de Consejo Escolar	
Equips de coordinació docent / Equipos de coordinación docente	
Programació i realització d'activitats / Programación y realización de actividades	
Reunions d'avaluació / Reuniones de evaluación	
Participació Pla Formació professorat de Conselleria / Participación Plan Formación de profesorado de Consejería	
D) Hores de preparació classes i perfeccionament / Horas de preparación clases y perfeccionamiento	7:30
<b>TOTAL:</b>	<b>37:30</b>

UTIEL, 28 de novembre de 2022 / 28 de noviembre de 2022

Vist i plau / Vº Bº  
El director / La directora

Segell / Sello

Assabentat(ada) el professor / la professora  
Enterado/a el profesor / la profesora

(1) Si es el cas, indique l'òrgan de govern o de coordinació didàctica. / En su caso indique el órgano de gobierno o de coordinación didáctica.

(2) Indiqueu activitats assignades pel director i computades pel cap d'estudis. / Indicar actividades asignadas por el director y computadas por el jefe de estudios.

(3) Reunions de claustre, consell escolar, sessions d'avaluació d'altres. / Reuniones de claustro, consejo escolar, sesiones de evaluación, otros.

(\*) En les hores de docència indique matèria, curs i grup. / En las horas de docencia indicar materia, curso y grupo.

PGA SECUNDÀRIA

HORARI INDIVIDUAL DEL PROFESSORAT

HORARIO INDIVIDUAL DEL PROFESORADO

Cod. 46008984  
IES ALAMEDA  
PS. ALAMEDA, S/N  
46300 UTIEL  
Tel. 962169250

COGNOMS I NOM APELLIDOS Y NOMBRE	CERVERA ALIAGA, MARIA DEL REMEDIO		
CÀRREC CARGO (1)	TUTOR/A Tutor	DEPARTAMENT (S) DEPARTAMENTO (S)	TECNOLOGÍA (TEC)

HORARI LECTIU SETMANAL / HORARIO LECTIVO SEMANAL

	DILLUNS <sup>(*)</sup> LUNES	DIMARTS <sup>(*)</sup> MARTES	DIMECRES <sup>(*)</sup> MIÉRCOLES	DIJOUS <sup>(*)</sup> JUEVES	DIVENDRES <sup>(*)</sup> VIERNES
08:00 - 08:55		(1ESOB) 1º ESO B TECD-Tecnología y Digitalización TALLER TECNOLOGIA	(1ESOD) 1º ESO D BG-Biología y Geología AULA 4	(1ESOA) 1º ESO A TECD-Tecnología y Digitalización TALLER TECNOLOGIA	
08:55 - 09:50		(1ESOD) 1º ESO D TUT-Tutoría AULA 4	(1ESOD) 1º ESO D TECD-Tecnología y Digitalización AULA 4	(1ESOD) 1º ESO D PI-Proyecto Interdisciplinario TALLER TECNOLOGIA	
09:50 - 10:45	16-ACTIVIDADES DE TUTORÍA	04-ATENCIÓN A FAMILIAS	(4ESOB) 4º ESO B TEC-Tecnología TALLER TECNOLOGIA	(1ESOD) 1º ESO D TECD-Tecnología y Digitalización TALLER TECNOLOGIA	(1ESOD) 1º ESO D MAT-Matemáticas AULA 4
10:45 - 11:10					
11:10 - 12:05	(1ESOD) 1º ESO D BG-Biología y Geología AULA 4	02-REUNIÓN DEPARTAMENTO DIDÁCTICO	01-GUARDIA	15-COMPLEMENTARIAS AUTORIZADAS	03-2º HORA TUTORÍA INDIVIDUALIZADA
12:05 - 13:00	(1ESOD) 1º ESO D PI-Proyecto Interdisciplinario TALLER TECNOLOGIA	(4ESOB) 4º ESO B TEC-Tecnología TALLER TECNOLOGIA	(1ESOD) 1º ESO D MAT-Matemáticas AULA 4	(1ESOD) 1º ESO D BG-Biología y Geología AULA 4	39-COORDINACIÓN DIDÁCTICA (L)
13:00 - 13:55	(1ESOD) 1º ESO D MAT-Matemáticas AULA 4		15-COMPLEMENTARIAS AUTORIZADAS	01-GUARDIA	
13:55 - 14:10					
14:10 - 15:05	(4ESOB) 4º ESO B TEC-Tecnología TALLER TECNOLOGIA				

UTIEL, 28 de novembre de 2022 / 28 de noviembre de 2022

Vist i plau / Vº Bº  
El director / La directora

Segell / Sello

Assabentat(ada) el professor / la professora  
Enterado/a el profesor / la profesora

(1) Si es el cas, indique l'òrgan de govern o de coordinació didàctica. / En su caso indique el órgano de gobierno o de coordinación didáctica.  
(2) Indiqueu activitats assignades pel director i computades pel cap d'estudis. / Indicar actividades asignadas por el director y computadas por el jefe de estudios.  
(3) Reunions de claustre, consell escolar, sessions d'avaluació d'altres. / Reuniones de claustro, consejo escolar, sesiones de evaluación, otros.  
(\*) En les hores de docència indique matèria, curs i grup. / En las horas de docencia indicar materia, curso y grupo.

PGA SECUNDÀRIA

HORARI INDIVIDUAL DEL PROFESSORAT

HORARIO INDIVIDUAL DEL PROFESORADO

Cod. 46008984  
IES ALAMEDA  
PS. ALAMEDA, S/N  
46300 UTIEL  
Tel. 962169250

COGNOMS I NOM APELLIDOS Y NOMBRE	CERVERA ALIAGA, MARIA DEL REMEDIO		
CÀRREC CARGO (1)	TUTOR/A Tutor	DEPARTAMENT (S) DEPARTAMENTO (S)	TECNOLOGÍA (TEC)

RESUM DE L'HORARI PERSONAL / RESUMEN DEL HORARIO PERSONAL

A) Hores Lectives / Horas lectivas	
Hores de classe / grup / Horas de clase / grupo	16:00
Hores de dedicació al càrrec / Horas de dedicación al cargo (1)	1:00
Hores de desdoblament / reforç / Horas de desdoble / refuerzo	
Hores tutoria, Lectives Autoritzades / Horas tutoría, Lectivas Autorizadas	1:00
B) Hores complementàries de còmput setmanal / Horas complementarias de cómputo semanal	
Activitats De Tutoria/Actividades De Tutoría	1:00
Atenció A Famílies/Atención A Familias	1:00
Complementàries Autoritzades/Complementarias Autorizadas	2:00
Guàrdia/Guardia	2:00
Reunió Departament Didàctic/Reunión Departamento Didáctico	1:00
C) Hores complementàries de còmput mensual / Horas complementarias de cómputo mensual (3)	5:00
Reunions de Claustre / Reuniones de Claustro	
Reunions de Consell Escolar / Reuniones de Consejo Escolar	
Equips de coordinació docent / Equipos de coordinación docente	
Programació i realització d'activitats / Programación y realización de actividades	
Reunions d'avaluació / Reuniones de evaluación	
Participació Pla Formació professorat de Conselleria / Participación Plan Formación de profesorado de Consejería	
D) Hores de preparació classes i perfeccionament / Horas de preparación clases y perfeccionamiento	7:30
<b>TOTAL:</b>	<b>37:30</b>

UTIEL, 28 de novembre de 2022 / 28 de noviembre de 2022

Vist i plau / Vº Bº  
El director / La directora

Segell / Sello

Assabentat(ada) el professor / la professora  
Enterado/a el profesor / la profesora

(1) Si es el cas, indique l'òrgan de govern o de coordinació didàctica. / En su caso indique el órgano de gobierno o de coordinación didáctica.

(2) Indiqueu activitats assignades pel director i computades pel cap d'estudis. / Indicar actividades asignadas por el director y computadas por el jefe de estudios.

(3) Reunions de claustre, consell escolar, sessions d'avaluació d'altres. / Reuniones de claustro, consejo escolar, sesiones de evaluación, otros.

(\*) En les hores de docència indique matèria, curs i grup. / En las horas de docencia indicar materia, curso y grupo.

**PGA SECUNDÀRIA**

**HORARI INDIVIDUAL DEL PROFESSORAT**

**HORARIO INDIVIDUAL DEL PROFESORADO**

Cod. 46008984  
 IES ALAMEDA  
 PS. ALAMEDA, S/N  
 46300 UTIEL  
 Tel. 962169250

<b>COGNOMS I NOM APELLIDOS Y NOMBRE</b>	CRUZ VIVO, GABRIEL JESUS		
<b>CÀRREC CARGO (1)</b>	TUTOR/A Tutor	<b>DEPARTAMENT (S) DEPARTAMENTO (S)</b>	FAM.PROF.HOSTELERIA Y TURISMO (FHOST)

**HORARI LECTIU SETMANAL / HORARIO LECTIVO SEMANAL**

	<b>DILLUNS<sup>(*)</sup> LUNES</b>	<b>DIMARTS<sup>(*)</sup> MARTES</b>	<b>DIMECRES<sup>(*)</sup> MIÉRCOLES</b>	<b>DIJOUS<sup>(*)</sup> JUEVES</b>	<b>DIVENDRES<sup>(*)</sup> VIERNES</b>
<b>08:00 - 08:55</b>					
<b>08:55 - 09:50</b>	(1CFMC) 1º CFGM COCINA Y GASTRONOMÍA PCA-Preelaboración y conservación de al TALLER DE COCINA	(1CFMC) 1º CFGM COCINA Y GASTRONOMÍA PCA-Preelaboración y conservación de al TALLER DE COCINA	26-MANTENIMIENTO DE EQUIPOS	01-GUARDIA	16-ACTIVIDADES DE TUTORÍA
<b>09:50 - 10:45</b>	(1CFMC) 1º CFGM COCINA Y GASTRONOMÍA PCA-Preelaboración y conservación de al TALLER DE COCINA	(1CFMC) 1º CFGM COCINA Y GASTRONOMÍA PCA-Preelaboración y conservación de al TALLER DE COCINA	16-ACTIVIDADES DE TUTORÍA	04-ATENCIÓN A FAMILIAS	(1CFMC) 1º CFGM COCINA Y GASTRONOMÍA PCA-Preelaboración y conservación de al TALLER DE COCINA
<b>10:45 - 11:10</b>					
<b>11:10 - 12:05</b>	(1CFMC) 1º CFGM COCINA Y GASTRONOMÍA TCU-Técnicas culinarias TALLER DE COCINA	(1CFMC) 1º CFGM COCINA Y GASTRONOMÍA TCU-Técnicas culinarias TALLER DE COCINA	16-ACTIVIDADES DE TUTORÍA	15-COMPLEMENTARIAS AUTORIZADAS	(1CFMC) 1º CFGM COCINA Y GASTRONOMÍA PCA-Preelaboración y conservación de al TALLER DE COCINA
<b>12:05 - 13:00</b>	(1CFMC) 1º CFGM COCINA Y GASTRONOMÍA TCU-Técnicas culinarias TALLER DE COCINA	(1CFMC) 1º CFGM COCINA Y GASTRONOMÍA TCU-Técnicas culinarias TALLER DE COCINA	01-GUARDIA	(1CFMC) 1º CFGM COCINA Y GASTRONOMÍA TCU-Técnicas culinarias CAUDETE 1	(1CFMC) 1º CFGM COCINA Y GASTRONOMÍA PCA-Preelaboración y conservación de al TALLER DE COCINA
<b>13:00 - 13:55</b>	(1CFMC) 1º CFGM COCINA Y GASTRONOMÍA TCU-Técnicas culinarias TALLER DE COCINA	(1CFMC) 1º CFGM COCINA Y GASTRONOMÍA TCU-Técnicas culinarias TALLER DE COCINA		(1CFMC) 1º CFGM COCINA Y GASTRONOMÍA TCU-Técnicas culinarias CAUDETE 1	(1CFMC) 1º CFGM COCINA Y GASTRONOMÍA PCA-Preelaboración y conservación de al TALLER DE COCINA
<b>13:55 - 14:10</b>					
<b>14:10 - 15:05</b>			02-REUNIÓN DEPARTAMENTO DIDÁCTICO		

UTIEL, 28 de novembre de 2022 / 28 de noviembre de 2022

Vist i plau / Vº Bº

Segell / Sello

Assabentat(ada) el professor / la professora

El director / La directora

Enterado/a el profesor / la profesora

(1) Si es el cas, indique l'òrgan de govern o de coordinació didàctica. / En su caso indique el órgano de gobierno o de coordinación didáctica.

(2) Indiqueu activitats assignades pel director i computades pel cap d'estudis. / Indicar actividades asignadas por el director y computadas por el jefe de estudios.

(3) Reunions de claustre, consell escolar, sessions d'avaluació d'altres. / Reuniones de claustro, consejo escolar, sesiones de evaluación, otros.

(\*) En les hores de docència indique matèria, curs i grup. / En las horas de docencia indicar materia, curso y grupo.



PGA SECUNDÀRIA

HORARI INDIVIDUAL DEL PROFESSORAT

HORARIO INDIVIDUAL DEL PROFESORADO

Cod. 46008984  
IES ALAMEDA  
PS. ALAMEDA, S/N  
46300 UTIEL  
Tel. 962169250

COGNOMS I NOM APELLIDOS Y NOMBRE	CRUZ VIVO, GABRIEL JESUS		
CÀRREC CARGO (1)	TUTOR/A Tutor	DEPARTAMENT (S) DEPARTAMENTO (S)	FAM.PROF.HOSTELERIA Y TURISMO (FHOST)

RESUM DE L'HORARI PERSONAL / RESUMEN DEL HORARIO PERSONAL

A) Hores Lectives / Horas lectivas	
Hores de classe / grup / Horas de clase / grupo	16:00
Hores de dedicació al càrrec / Horas de dedicación al cargo (1)	1:00
Hores de desdoblament / reforç / Horas de desdoble / refuerzo	
Hores tutoria, Lectives Autoritzades / Horas tutoría, Lectivas Autorizadas	
B) Hores complementàries de còmput setmanal / Horas complementarias de cómputo semanal	
Activitats De Tutoria/Actividades De Tutoría	3:00
Atenció A Famílies/Atención A Familias	1:00
Complementàries Autoritzades/Complementarias Autorizadas	1:00
Guàrdia/Guardia	2:00
Reunió Departament Didàctic/Reunión Departamento Didáctico	1:00
C) Hores complementàries de còmput mensual / Horas complementarias de cómputo mensual (3)	5:00
Reunions de Claustre / Reuniones de Claustro	
Reunions de Consell Escolar / Reuniones de Consejo Escolar	
Equips de coordinació docent / Equipos de coordinación docente	
Programació i realització d'activitats / Programación y realización de actividades	
Reunions d'avaluació / Reuniones de evaluación	
Participació Pla Formació professorat de Conselleria / Participación Plan Formación de profesorado de Consejería	
D) Hores de preparació classes i perfeccionament / Horas de preparación clases y perfeccionamiento	7:30
<b>TOTAL:</b>	<b>37:30</b>

UTIEL, 28 de novembre de 2022 / 28 de noviembre de 2022

Vist i plau / Vº Bº  
El director / La directora

Segell / Sello

Assabentat(ada) el professor / la professora  
Enterado/a el profesor / la profesora

(1) Si es el cas, indique l'òrgan de govern o de coordinació didàctica. / En su caso indique el órgano de gobierno o de coordinación didáctica.

(2) Indiqueu activitats assignades pel director i computades pel cap d'estudis. / Indicar actividades asignadas por el director y computadas por el jefe de estudios.

(3) Reunions de claustre, consell escolar, sessions d'avaluació d'altres. / Reuniones de claustro, consejo escolar, sesiones de evaluación, otros.

(\*) En les hores de docència indique matèria, curs i grup. / En las horas de docencia indicar materia, curso y grupo.

**PGA SECUNDÀRIA**

**HORARI INDIVIDUAL DEL PROFESSORAT**

**HORARIO INDIVIDUAL DEL PROFESORADO**

Cod. 46008984  
IES ALAMEDA  
PS. ALAMEDA, S/N  
46300 UTIEL  
Tel. 962169250

<b>COGNOMS I NOM APELLIDOS Y NOMBRE</b>	DELEGIDO MUÑOZ, ORLANDO		
<b>CÀRREC CARGO (1)</b>	TUTOR/A Tutor	<b>DEPARTAMENT (S) DEPARTAMENTO (S)</b>	FAM.PROF.HOSTELERIA Y TURISMO (FHOST)

**HORARI LECTIU SETMANAL / HORARIO LECTIVO SEMANAL**

	<b>DILLUNS<sup>(*)</sup> LUNES</b>	<b>DIMARTS<sup>(*)</sup> MARTES</b>	<b>DIMECRES<sup>(*)</sup> MIÉRCOLES</b>	<b>DIJOUS<sup>(*)</sup> JUEVES</b>	<b>DIVENDRES<sup>(*)</sup> VIERNES</b>
<b>08:00 - 08:55</b>		(2CFMC) 2º CFGM COCINA Y GASTRONOMÍA PCU-Productos culinarios CAUDETE 2			(2CFMC) 2º CFGM COCINA Y GASTRONOMÍA PCU-Productos culinarios CAUDETE 2
<b>08:55 - 09:50</b>	43-TUTOR/A DE F.C.T.	43-TUTOR/A DE F.C.T.	(2CFMC) 2º CFGM COCINA Y GASTRONOMÍA PCU-Productos culinarios TALLER DE COCINA	(2CFMC) 2º CFGM COCINA Y GASTRONOMÍA PCU-Productos culinarios TALLER DE COCINA	16-ACTIVIDADES DE TUTORÍA
<b>09:50 - 10:45</b>	26-MANTENIMIENTO DE EQUIPOS	43-TUTOR/A DE F.C.T.	(2CFMC) 2º CFGM COCINA Y GASTRONOMÍA PCU-Productos culinarios TALLER DE COCINA	(2CFMC) 2º CFGM COCINA Y GASTRONOMÍA PCU-Productos culinarios TALLER DE COCINA	43-TUTOR/A DE F.C.T.
<b>10:45 - 11:10</b>					
<b>11:10 - 12:05</b>	26-MANTENIMIENTO DE EQUIPOS	43-TUTOR/A DE F.C.T.	(2CFMC) 2º CFGM COCINA Y GASTRONOMÍA PCU-Productos culinarios TALLER DE COCINA	(2CFMC) 2º CFGM COCINA Y GASTRONOMÍA PCU-Productos culinarios TALLER DE COCINA	04-ATENCIÓN A FAMILIAS
<b>12:05 - 13:00</b>	01-GUARDIA		(2CFMC) 2º CFGM COCINA Y GASTRONOMÍA PCU-Productos culinarios TALLER DE COCINA	(2CFMC) 2º CFGM COCINA Y GASTRONOMÍA PCU-Productos culinarios TALLER DE COCINA	01-GUARDIA
<b>13:00 - 13:55</b>	15-COMPLEMENTARIAS AUTORIZADAS		(2CFMC) 2º CFGM COCINA Y GASTRONOMÍA PCU-Productos culinarios TALLER DE COCINA	(2CFMC) 2º CFGM COCINA Y GASTRONOMÍA PCU-Productos culinarios TALLER DE COCINA	
<b>13:55 - 14:10</b>					
<b>14:10 - 15:05</b>			02-REUNIÓN DEPARTAMENTO DIDÁCTICO		

UTIEL, 28 de novembre de 2022 / 28 de noviembre de 2022

Vist i plau / Vº Bº  
El director / La directora

Segell / Sello

Assabentat(ada) el professor / la professora  
Enterado/a el profesor / la profesora

(1) Si es el cas, indique l'òrgan de govern o de coordinació didàctica. / En su caso indique el órgano de gobierno o de coordinación didáctica.  
(2) Indiqueu activitats assignades pel director i computades pel cap d'estudis. / Indicar actividades asignadas por el director y computadas por el jefe de estudios.  
(3) Reunions de claustre, consell escolar, sessions d'avaluació d'altres. / Reuniones de claustro, consejo escolar, sesiones de evaluación, otros.  
(\*) En les hores de docència indique matèria, curs i grup. / En las horas de docencia indicar materia, curso y grupo.

PGA SECUNDÀRIA

HORARI INDIVIDUAL DEL PROFESSORAT

HORARIO INDIVIDUAL DEL PROFESORADO

Cod. 46008984  
IES ALAMEDA  
PS. ALAMEDA, S/N  
46300 UTIEL  
Tel. 962169250

COGNOMS I NOM APELLIDOS Y NOMBRE	DELEGIDO MUÑOZ, ORLANDO		
CÀRREC CARGO (1)	TUTOR/A Tutor	DEPARTAMENT (S) DEPARTAMENTO (S)	FAM.PROF.HOSTELERIA Y TURISMO (FHOST)

RESUM DE L'HORARI PERSONAL / RESUMEN DEL HORARIO PERSONAL

A) Hores Lectives / Horas lectivas	
Hores de classe / grup / Horas de clase / grupo	12:00
Hores de dedicació al càrrec / Horas de dedicación al cargo (1)	7:00
Hores de desdoblament / reforç / Horas de desdoble / refuerzo	
Hores tutoria, Lectives Autoritzades / Horas tutoría, Lectivas Autorizadas	
B) Hores complementàries de còmput setmanal / Horas complementarias de cómputo semanal	
Activitats De Tutoria/Actividades De Tutoría	1:00
Atenció A Famílies/Atención A Familias	1:00
Complementàries Autoritzades/Complementarias Autorizadas	1:00
Guàrdia/Guardia	2:00
Reunió Departament Didàctic/Reunión Departamento Didáctico	1:00
C) Hores complementàries de còmput mensual / Horas complementarias de cómputo mensual <sup>(3)</sup>	5:00
Reunions de Claustre / Reuniones de Claustro	
Reunions de Consell Escolar / Reuniones de Consejo Escolar	
Equips de coordinació docent / Equipos de coordinación docente	
Programació i realització d'activitats / Programación y realización de actividades	
Reunions d'avaluació / Reuniones de evaluación	
Participació Pla Formació professorat de Conselleria / Participación Plan Formación de profesorado de Consejería	
D) Hores de preparació classes i perfeccionament / Horas de preparación clases y perfeccionamiento	7:30
<b>TOTAL:</b>	<b>37:30</b>

UTIEL, 28 de novembre de 2022 / 28 de noviembre de 2022

Vist i plau / Vº Bº  
El director / La directora

Segell / Sello

Assabentat(ada) el professor / la professora  
Enterado/a el profesor / la profesora

(1) Si es el cas, indique l'òrgan de govern o de coordinació didàctica. / En su caso indique el órgano de gobierno o de coordinación didáctica.

(2) Indiqueu activitats assignades pel director i computades pel cap d'estudis. / Indicar actividades asignadas por el director y computadas por el jefe de estudios.

(3) Reunions de claustre, consell escolar, sessions d'avaluació d'altres. / Reuniones de claustro, consejo escolar, sesiones de evaluación, otros.

(\*) En les hores de docència indique matèria, curs i grup. / En las horas de docencia indicar materia, curso y grupo.

PGA SECUNDÀRIA

HORARI INDIVIDUAL DEL PROFESSORAT

HORARIO INDIVIDUAL DEL PROFESORADO

Cod. 46008984  
IES ALAMEDA  
PS. ALAMEDA, S/N  
46300 UTIEL  
Tel. 962169250

COGNOMS I NOM APELLIDOS Y NOMBRE	DIAZ PARDO, RAQUEL		
CÀRREC CARGO (1)		DEPARTAMENT (S) DEPARTAMENTO (S)	LENGUA CASTELLANA Y LITERATURA (LCL)

HORARI LECTIU SETMANAL / HORARIO LECTIVO SEMANAL

	DILLUNS <sup>(*)</sup> LUNES	DIMARTS <sup>(*)</sup> MARTES	DIMECRES <sup>(*)</sup> MIÉRCOLES	DIJOURS <sup>(*)</sup> JUEVES	DIVENDRES <sup>(*)</sup> VIERNES
08:00 - 08:55		(1ESOD) 1º ESO D LCL-Lengua Castellana y Literatura AULA 4	(2BACA) 2º BACH CYT LCL2-Lengua Castellana y Literatura II AULA 32 ----- (2BACA) 2º BACH CYT LCL2-Lengua Castellana y Literatura II AULA 32	(2BACA) 2º BACH CYT LCL2-Lengua Castellana y Literatura II AULA 32 ----- (2BACA) 2º BACH CYT LCL2-Lengua Castellana y Literatura II AULA 32	(1ESOD) 1º ESO D LCL-Lengua Castellana y Literatura AULA 4
08:55 - 09:50		01-GUARDIA	15-COMPLEMENTARIAS AUTORIZADAS	(2BAHB) 2º BACH HUMANIDADES LCL2-Lengua Castellana y Literatura II AULA 32	(2ESOB) 2º ESO B LCL-Lengua Castellana y Literatura AULA 32
09:50 - 10:45	(1ESOD) 1º ESO D GH-Geografía e Historia AULA 4	(2ESOB) 2º ESO B LCL-Lengua Castellana y Literatura AULA 32	(1ESOD) 1º ESO D GH-Geografía e Historia AULA 4		39-COORDINACIÓN DIDÁCTICA (L)
10:45 - 11:10	01-GUARDIA			42-ATENCIÓN A LA BIBLIOTECA SEC. (C)	
11:10 - 12:05		(1ESOD) 1º ESO D GH-Geografía e Historia AULA 4	(1ESOD) 1º ESO D LCL-Lengua Castellana y Literatura AULA 4	01-GUARDIA	(2BAHB) 2º BACH HUMANIDADES LCL2-Lengua Castellana y Literatura II AULA 32
12:05 - 13:00	04-ATENCIÓN A FAMILIAS		(2ESOB) 2º ESO B LCL-Lengua Castellana y Literatura AULA 32	02-REUNIÓN DEPARTAMENTO DIDÁCTICO	15-COMPLEMENTARIAS AUTORIZADAS
13:00 - 13:55	(2BAHB) 2º BACH HUMANIDADES LCL2-Lengua Castellana y Literatura II AULA 32				(2BACA) 2º BACH CYT LCL2-Lengua Castellana y Literatura II AULA 32 ----- (2BACA) 2º BACH CYT LCL2-Lengua Castellana y Literatura II AULA 32
13:55 - 14:10					
14:10 - 15:05	01-GUARDIA				

UTIEL, 28 de novembre de 2022 / 28 de noviembre de 2022

Vist i plau / Vº Bº  
El director / La directora

Segell / Sello

Assabentat(ada) el professor / la professora  
Enterado/a el profesor / la profesora

(1) Si es el cas, indique l'òrgan de govern o de coordinació didàctica. / En su caso indique el órgano de gobierno o de coordinación didáctica.  
(2) Indiqueu activitats assignades pel director i computades pel cap d'estudis. / Indicar actividades asignadas por el director y computadas por el jefe de estudios.  
(3) Reunions de claustre, consell escolar, sessions d'avaluació d'altres. / Reuniones de claustro, consejo escolar, sesiones de evaluación, otros.  
(\*) En les hores de docència indique matèria, curs i grup. / En las horas de docencia indicar materia, curso y grupo.

PGA SECUNDÀRIA

HORARI INDIVIDUAL DEL PROFESSORAT

HORARIO INDIVIDUAL DEL PROFESORADO

Cod. 46008984  
IES ALAMEDA  
PS. ALAMEDA, S/N  
46300 UTIEL  
Tel. 962169250

COGNOMS I NOM APELLIDOS Y NOMBRE	DIAZ PARDO, RAQUEL		
CÀRREC CARGO (1)		DEPARTAMENT (S) DEPARTAMENTO (S)	LENGUA CASTELLANA Y LITERATURA (LCL)

RESUM DE L'HORARI PERSONAL / RESUMEN DEL HORARIO PERSONAL

A) Hores Lectives / Horas lectivas	
Hores de classe / grup / Horas de clase / grupo	15:00
Hores de dedicació al càrrec / Horas de dedicación al cargo (1)	1:00
Hores de desdoblament / reforç / Horas de desdoble / refuerzo	
Hores tutoria, Lectives Autoritzades / Horas tutoría, Lectivas Autorizadas	
B) Hores complementàries de còmput setmanal / Horas complementarias de cómputo semanal	
Atenció A Famílies/Atención A Familias	1:00
Atención A La Biblioteca Sec. (C)/Atención A La Biblioteca Sec. (C)	1:00
Complementàries Autoritzades/Complementarias Autorizadas	2:00
Guàrdia/Guardia	4:00
Reunió Departament Didàctic/Reunión Departamento Didáctico	1:00
C) Hores complementàries de còmput mensual / Horas complementarias de cómputo mensual <sup>(3)</sup>	5:00
Reunions de Claustre / Reuniones de Claustro	
Reunions de Consell Escolar / Reuniones de Consejo Escolar	
Equips de coordinació docent / Equipos de coordinación docente	
Programació i realització d'activitats / Programación y realización de actividades	
Reunions d'avaluació / Reuniones de evaluación	
Participació Pla Formació professorat de Conselleria / Participación Plan Formación de profesorado de Consejería	
D) Hores de preparació classes i perfeccionament / Horas de preparación clases y perfeccionamiento	7:30
<b>TOTAL:</b>	<b>37:30</b>

UTIEL, 28 de novembre de 2022 / 28 de noviembre de 2022

Vist i plau / Vº Bº  
El director / La directora

Segell / Sello

Assabentat(ada) el professor / la professora  
Enterado/a el profesor / la profesora

(1) Si es el cas, indique l'òrgan de govern o de coordinació didàctica. / En su caso indique el órgano de gobierno o de coordinación didáctica.

(2) Indiqueu activitats assignades pel director i computades pel cap d'estudis. / Indicar actividades asignadas por el director y computadas por el jefe de estudios.

(3) Reunions de claustre, consell escolar, sessions d'avaluació d'altres. / Reuniones de claustro, consejo escolar, sesiones de evaluación, otros.

(\*) En les hores de docència indique matèria, curs i grup. / En las horas de docencia indicar materia, curso y grupo.

**PGA SECUNDÀRIA**

**HORARI INDIVIDUAL DEL PROFESSORAT**

**HORARIO INDIVIDUAL DEL PROFESORADO**

Cod. 46008984  
IES ALAMEDA  
PS. ALAMEDA, S/N  
46300 UTIEL  
Tel. 962169250

<b>COGNOMS I NOM APELLIDOS Y NOMBRE</b>	FERNANDEZ COVES, MIGUEL		
<b>CÀRREC CARGO (1)</b>	JEFE/A DE DEPARTAMENTO	<b>DEPARTAMENT (S) DEPARTAMENTO (S)</b>	LATÍN (LAT)

**HORARI LECTIU SETMANAL / HORARIO LECTIVO SEMANAL**

	<b>DILLUNS<sup>(*)</sup> LUNES</b>	<b>DIMARTS<sup>(*)</sup> MARTES</b>	<b>DIMECRES<sup>(*)</sup> MIÉRCOLES</b>	<b>DIJOUS<sup>(*)</sup> JUEVES</b>	<b>DIVENDRES<sup>(*)</sup> VIERNES</b>
<b>08:00 - 08:55</b>	(1CFB PEL) 1º FPB PELUQUERÍA CSO1-Comunicación y Sociedad I AULA 7	01-GUARDIA	(2BAHB) 2º BACH HUMANIDADES LAT2-Latín II AULA 7 ----- (2BAHB) 2º BACH HUMANIDADES LAT2-Latín II AULA 7	(2BAHB) 2º BACH HUMANIDADES GRI2-Griego II AULA 7 ----- (2BAHB) 2º BACH HUMANIDADES GRI2-Griego II AULA 7	
<b>08:55 - 09:50</b>	(4ESOA) 4º ESO A LAT-Latín AULA 7 ----- (4ESOB) 4º ESO B LAT-Latín AULA 7	(2BAHB) 2º BACH HUMANIDADES LAT2-Latín II AULA 7 ----- (2BAHB) 2º BACH HUMANIDADES LAT2-Latín II AULA 7	15-COMPLEMENTARIAS AUTORIZADAS	(4ESOA) 4º ESO A LAT-Latín AULA 7 ----- (4ESOB) 4º ESO B LAT-Latín AULA 7	(4ESOA) 4º ESO A LAT-Latín AULA 7 ----- (4ESOB) 4º ESO B LAT-Latín AULA 7
<b>09:50 - 10:45</b>	15-COMPLEMENTARIAS AUTORIZADAS	(2BAHB) 2º BACH HUMANIDADES GRI2-Griego II AULA 7 ----- (2BAHB) 2º BACH HUMANIDADES GRI2-Griego II AULA 7			01-GUARDIA
<b>10:45 - 11:10</b>		01-GUARDIA		01-GUARDIA	
<b>11:10 - 12:05</b>	(2BAHB) 2º BACH HUMANIDADES GRI2-Griego II AULA 7 ----- (2BAHB) 2º BACH HUMANIDADES GRI2-Griego II AULA 7		(2BAHB) 2º BACH HUMANIDADES GRI2-Griego II AULA 7 ----- (2BAHB) 2º BACH HUMANIDADES GRI2-Griego II AULA 7	(1CFB PEL) 1º FPB PELUQUERÍA CSO1-Comunicación y Sociedad I AULA 7	12-LECTIVAS AUTORIZADAS

UTIEL, 28 de novembre de 2022 / 28 de noviembre de 2022

Vist i plau / Vº Bº  
El director / La directora

Segell / Sello

Assabentat(ada) el professor / la professora  
Enterado/a el profesor / la profesora

(1) Si es el cas, indique l'òrgan de govern o de coordinació didàctica. / En su caso indique el órgano de gobierno o de coordinación didáctica.  
(2) Indiqueu activitats assignades pel director i computades pel cap d'estudis. / Indicar actividades asignadas por el director y computadas por el jefe de estudios.  
(3) Reunions de claustre, consell escolar, sessions d'avaluació d'altres. / Reuniones de claustro, consejo escolar, sesiones de evaluación, otros.  
(\*) En les hores de docència indique matèria, curs i grup. / En las horas de docencia indicar materia, curso y grupo.

**PGA SECUNDÀRIA**

**HORARI INDIVIDUAL DEL PROFESSORAT**

**HORARIO INDIVIDUAL DEL PROFESORADO**

Cod. 46008984  
IES ALAMEDA  
PS. ALAMEDA, S/N  
46300 UTIEL  
Tel. 962169250

<b>COGNOMS I NOM</b> <b>APELLIDOS Y NOMBRE</b>	FERNANDEZ COVES, MIGUEL		
<b>CÀRREC</b> <b>CARGO (1)</b>	JEFE/A DE DEPARTAMENTO	<b>DEPARTAMENT (S)</b> <b>DEPARTAMENTO (S)</b>	LATÍN (LAT)

**HORARI LECTIU SETMANAL / HORARIO LECTIVO SEMANAL**

	<b>DILLUNS<sup>(*)</sup></b> <b>LUNES</b>	<b>DIMARTS<sup>(*)</sup></b> <b>MARTES</b>	<b>DIMECRES<sup>(*)</sup></b> <b>MIÉRCOLES</b>	<b>DIJOURS<sup>(*)</sup></b> <b>JUEVES</b>	<b>DIVENDRES<sup>(*)</sup></b> <b>VIERNES</b>
<b>12:05 - 13:00</b>		(1CFB PEL) 1º FPB PELUQUERÍA CSO1-Comunicación y Sociedad I AULA 7	02-REUNIÓ DEPARTAMENTO DIDÀCTICO	04-ATENCIÓN A FAMILIAS	(2BAHB) 2º BACH HUMANIDADES LAT2-Latín II AULA 7 ----- (2BAHB) 2º BACH HUMANIDADES LAT2-Latín II AULA 7
<b>13:00 - 13:55</b>			(1CFB PEL) 1º FPB PELUQUERÍA CSO1-Comunicación y Sociedad I AULA 7	(2BAHB) 2º BACH HUMANIDADES LAT2-Latín II AULA 7 ----- (2BAHB) 2º BACH HUMANIDADES LAT2-Latín II AULA 7	01-GUARDIA
<b>13:55 - 14:10</b>					
<b>14:10 - 15:05</b>					

**RESUM DE L'HORARI PERSONAL / RESUMEN DEL HORARIO PERSONAL**

A) Hores Lectives / Horas lectivas	
Hores de classe / grup / Horas de clase / grupo	15:00
Hores de dedicació al càrrec / Horas de dedicación al cargo (1)	
Hores de desdoblament / reforç / Horas de desdoble / refuerzo	
Hores tutoria, Lectives Autoritzades / Horas tutoría, Lectivas Autorizadas	1:00
B) Hores complementàries de còmput setmanal / Horas complementarias de cómputo semanal	
Atenció A Famílies/Atención A Familias	1:00
Complementàries Autoritzades/Complementarias Autorizadas	2:00
Guàrdia/Guardia	5:00
Reunió Departament Didàctic/Reunión Departamento Didáctico	1:00
C) Hores complementàries de còmput mensual / Horas complementarias de cómputo mensual <sup>(3)</sup>	5:00
Reunions de Claustre / Reuniones de Claustro	
Reunions de Consell Escolar / Reuniones de Consejo Escolar	
Equips de coordinació docent / Equipos de coordinación docente	
Programació i realització d'activitats / Programación y realización de actividades	
Reunions d'avaluació / Reuniones de evaluación	
Participació Pla Formació professorat de Conselleria / Participación Plan Formación de profesorado de Consejería	
D) Hores de preparació classes i perfeccionament / Horas de preparación clases y perfeccionamiento	7:30
<b>TOTAL:</b>	<b>37:30</b>

UTIEL, 28 de novembre de 2022 / 28 de noviembre de 2022

Vist i plau / Vº Bº

Segell / Sello

Assabentat(ada) el professor / la professora

El director / La directora

Enterado/a el profesor / la profesora

(1) Si es el cas, indique l'òrgan de govern o de coordinació didàctica. / En su caso indique el órgano de gobierno o de coordinación didáctica.

(2) Indiqueu activitats assignades pel director i computades pel cap d'estudis. / Indicar actividades asignadas por el director y computadas por el jefe de estudios.

(3) Reunions de claustre, consell escolar, sessions d'avaluació d'altres. / Reuniones de claustro, consejo escolar, sesiones de evaluación, otros.

(\*) En les hores de docència indique matèria, curs i grup. / En las horas de docencia indicar materia, curso y grupo.

**PGA SECUNDÀRIA**

**HORARI INDIVIDUAL DEL PROFESSORAT**

**HORARIO INDIVIDUAL DEL PROFESORADO**

Cod. 46008984  
IES ALAMEDA  
PS. ALAMEDA, S/N  
46300 UTIEL  
Tel. 962169250

<b>COGNOMS I NOM APELLIDOS Y NOMBRE</b>	FERNANDEZ FERNANDEZ, CESAR		
<b>CÀRREC CARGO (1)</b>	JEFE/A DE DEPARTAMENTO	<b>DEPARTAMENT (S) DEPARTAMENTO (S)</b>	CIENCIAS NATURALES (CN)

**HORARI LECTIU SETMANAL / HORARIO LECTIVO SEMANAL**

	<b>DILLUNS<sup>(*)</sup> LUNES</b>	<b>DIMARTS<sup>(*)</sup> MARTES</b>	<b>DIMECRES<sup>(*)</sup> MIÉRCOLES</b>	<b>DIJOUS<sup>(*)</sup> JUEVES</b>	<b>DIVENDRES<sup>(*)</sup> VIERNES</b>
<b>08:00 - 08:55</b>		(1ESOA) 1º ESO A TECD-Tecnología y Digitalización AULA 1	(1ESOA) 1º ESO A BG-Biología y Geología AULA 1	(1ESOA) 1º ESO A TECD-Tecnología y Digitalización TALLER TECNOLOGIA	(1BACA) 1º BACH CYT BGCA-Biología, Geología y Ciencias Ambientales AULA 21 ----- (1BACA) 1º BACH CYT BGCA-Biología, Geología y Ciencias Ambientales AULA 21
<b>08:55 - 09:50</b>		02-REUNIÓN DEPARTAMENTO DIDÁCTICO	01-GUARDIA	(1BACA) 1º BACH CYT BGCA-Biología, Geología y Ciencias Ambientales AULA 21 ----- (1BACA) 1º BACH CYT BGCA-Biología, Geología y Ciencias Ambientales AULA 21	(2BACA) 2º BACH CYT BIO-Biología LAB.BIOL-GEOL ----- (2BACA) 2º BACH CYT BIO-Biología LAB.BIOL-GEOL
<b>09:50 - 10:45</b>	(1ESOA) 1º ESO A BG-Biología y Geología AULA 1	(2BACA) 2º BACH CYT BIO-Biología LAB.BIOL-GEOL ----- (2BACA) 2º BACH CYT BIO-Biología LAB.BIOL-GEOL	(1BACA) 1º BACH CYT BGCA-Biología, Geología y Ciencias Ambientales AULA 21 ----- (1BACA) 1º BACH CYT BGCA-Biología, Geología y Ciencias Ambientales AULA 21	15-COMPLEMENTARIAS AUTORIZADAS	01-GUARDIA
<b>10:45 - 11:10</b>					
<b>11:10 - 12:05</b>	(1BACA) 1º BACH CYT BGCA-Biología, Geología y Ciencias Ambientales AULA 20 ----- (1BACA) 1º BACH CYT BGCA-Biología, Geología y Ciencias Ambientales AULA 20	04-ATENCIÓN A FAMILIAS		(1ESOA) 1º ESO A MAT-Matemáticas AULA 1	12-LECTIVAS AUTORIZADAS
<b>12:05 - 13:00</b>	12-LECTIVAS AUTORIZADAS	(1ESOA) 1º ESO A MAT-Matemáticas AULA 1		(2BACA) 2º BACH CYT BIO-Biología LAB.BIOL-GEOL ----- (2BACA) 2º BACH CYT BIO-Biología LAB.BIOL-GEOL	39-COORDINACIÓN DIDÁCTICA (L)

UTIEL, 28 de novembre de 2022 / 28 de noviembre de 2022

Vist i plau / Vº Bº  
El director / La directora

Segell / Sello

Assabentat(ada) el professor / la professora  
Enterado/a el profesor / la profesora

(1) Si es el cas, indique l'òrgan de govern o de coordinació didàctica. / En su caso indique el órgano de gobierno o de coordinación didáctica.  
(2) Indiqueu activitats assignades pel director i computades pel cap d'estudis. / Indicar actividades asignadas por el director y computadas por el jefe de estudios.  
(3) Reunions de claustre, consell escolar, sessions d'avaluació d'altres. / Reuniones de claustro, consejo escolar, sesiones de evaluación, otros.  
(\*) En les hores de docència indique matèria, curs i grup. / En las horas de docencia indicar materia, curso y grupo.



PGA SECUNDÀRIA

HORARI INDIVIDUAL DEL PROFESSORAT

HORARIO INDIVIDUAL DEL PROFESORADO

Cod. 46008984  
IES ALAMEDA  
PS. ALAMEDA, S/N  
46300 UTIEL  
Tel. 962169250

COGNOMS I NOM APELLIDOS Y NOMBRE	FERNANDEZ FERNANDEZ, CESAR		
CÀRREC CARGO (1)	JEFE/A DE DEPARTAMENTO	DEPARTAMENT (S) DEPARTAMENTO (S)	CIENCIAS NATURALES (CN)

HORARI LECTIU SETMANAL / HORARIO LECTIVO SEMANAL

	DILLUNS <sup>(*)</sup> LUNES	DIMARTS <sup>(*)</sup> MARTES	DIMECRES <sup>(*)</sup> MIÉRCOLES	DIJOURS <sup>(*)</sup> JUEVES	DIVENDRES <sup>(*)</sup> VIERNES
13:00 - 13:55	15-COMPLEMENTARIAS AUTORIZADAS	(1ESOA) 1º ESO A BG-Biología y Geología AULA 1			(1ESOA) 1º ESO A MAT-Matemáticas AULA 1
13:55 - 14:10					
14:10 - 15:05	(2BACA) 2º BACH CYT BIO-Biología LAB.BIOL-GEOL ----- (2BACA) 2º BACH CYT BIO-Biología LAB.BIOL-GEOL				

RESUM DE L'HORARI PERSONAL / RESUMEN DEL HORARIO PERSONAL

A) Hores Lectives / Horas lectivas	
Hores de classe / grup / Horas de clase / grupo	16:00
Hores de dedicació al càrrec / Horas de dedicación al cargo (1)	1:00
Hores de desdoblament / reforç / Horas de desdoble / refuerzo	
Hores tutoria, Lectives Autoritzades / Horas tutoría, Lectivas Autorizadas	2:00
B) Hores complementàries de còmput setmanal / Horas complementarias de cómputo semanal	
Atenció A Famílies/Atención A Familias	1:00
Complementàries Autoritzades/Complementarias Autorizadas	2:00
Guàrdia/Guardia	2:00
Reunió Departament Didàctic/Reunión Departamento Didáctico	1:00
C) Hores complementàries de còmput mensual / Horas complementarias de cómputo mensual <sup>(3)</sup>	5:00
Reunions de Claustre / Reuniones de Claustro	
Reunions de Consell Escolar / Reuniones de Consejo Escolar	
Equips de coordinació docent / Equipos de coordinación docente	
Programació i realització d'activitats / Programación y realización de actividades	
Reunions d'avaluació / Reuniones de evaluación	
Participació Pla Formació professorat de Conselleria / Participación Plan Formación de profesorado de Consejería	
D) Hores de preparació classes i perfeccionament / Horas de preparación clases y perfeccionamiento	7:30
<b>TOTAL:</b>	<b>37:30</b>

UTIEL, 28 de novembre de 2022 / 28 de noviembre de 2022

Vist i plau / Vº Bº

Segell / Sello

Assabentat(ada) el professor / la professora

El director / La directora

Enterado/a el profesor / la profesora

(1) Si es el cas, indique l'òrgan de govern o de coordinació didàctica. / En su caso indique el órgano de gobierno o de coordinación didáctica.

(2) Indiqueu activitats assignades pel director i computades pel cap d'estudis. / Indicar actividades asignadas por el director y computadas por el jefe de estudios.

(3) Reunions de claustre, consell escolar, sessions d'avaluació d'altres. / Reuniones de claustro, consejo escolar, sesiones de evaluación, otros.

(\*) En les hores de docència indique matèria, curs i grup. / En las horas de docencia indicar materia, curso y grupo.

PGA SECUNDÀRIA

HORARI INDIVIDUAL DEL PROFESSORAT

HORARIO INDIVIDUAL DEL PROFESORADO

Cod. 46008984  
IES ALAMEDA  
PS. ALAMEDA, S/N  
46300 UTIEL  
Tel. 962169250

COGNOMS I NOM APELLIDOS Y NOMBRE	FUENTES MIGUEL, JUAN JORGE		
CÀRREC CARGO (1)	DIRECTOR	DEPARTAMENT (S) DEPARTAMENTO (S)	EDUCACIÓN FÍSICA (EF)

HORARI LECTIU SETMANAL / HORARIO LECTIVO SEMANAL

	DILLUNS <sup>(*)</sup> LUNES	DIMARTS <sup>(*)</sup> MARTES	DIMECRES <sup>(*)</sup> MIÉRCOLES	DIJOUS <sup>(*)</sup> JUEVES	DIVENDRES <sup>(*)</sup> VIERNES
08:00 - 08:55	05-FUNCIONES DIRECTIVAS (L)		05-FUNCIONES DIRECTIVAS (L)		(1ESOB) 1º ESO B EF-Educación Física GIMNASIO
08:55 - 09:50	05-FUNCIONES DIRECTIVAS (L)		15-COMPLEMENTARIAS AUTORIZADAS	(1ESOB) 1º ESO B PI-Proyecto Interdisciplinario AULA 2	05-FUNCIONES DIRECTIVAS (L)
09:50 - 10:45	15-COMPLEMENTARIAS AUTORIZADAS		05-FUNCIONES DIRECTIVAS (L)	05-FUNCIONES DIRECTIVAS (L)	05-FUNCIONES DIRECTIVAS (L)
10:45 - 11:10					
11:10 - 12:05	02-REUNIÓN DEPARTAMENTO DIDÁCTICO	(1ESOC) 1º ESO C EF-Educación Física GIMNASIO	05-FUNCIONES DIRECTIVAS (L)	(1ESOD) 1º ESO D EF-Educación Física PISTAS DEPORTIVAS	(1ESOD) 1º ESO D EF-Educación Física PISTAS DEPORTIVAS
12:05 - 13:00	(1ESOB) 1º ESO B PI-Proyecto Interdisciplinario AULA 2	15-COMPLEMENTARIAS AUTORIZADAS	05-FUNCIONES DIRECTIVAS (L)	04-ATENCIÓN A FAMILIAS	05-FUNCIONES DIRECTIVAS (L)
13:00 - 13:55		(1ESOB) 1º ESO B EF-Educación Física GIMNASIO	(1ESOC) 1º ESO C EF-Educación Física GIMNASIO	05-FUNCIONES DIRECTIVAS (L)	
13:55 - 14:10					
14:10 - 15:05		01-GUARDIA			

UTIEL, 28 de novembre de 2022 / 28 de noviembre de 2022

Vist i plau / Vº Bº  
El director / La directora

Segell / Sello

Assabentat(ada) el professor / la professora  
Enterado/a el profesor / la profesora

(1) Si es el cas, indique l'òrgan de govern o de coordinació didàctica. / En su caso indique el órgano de gobierno o de coordinación didáctica.  
(2) Indiqueu activitats assignades pel director i computades pel cap d'estudis. / Indicar actividades asignadas por el director y computadas por el jefe de estudios.  
(3) Reunions de claustre, consell escolar, sessions d'avaluació d'altres. / Reuniones de claustro, consejo escolar, sesiones de evaluación, otros.  
(\*) En les hores de docència indique matèria, curs i grup. / En las horas de docencia indicar materia, curso y grupo.

**PGA SECUNDÀRIA**  
**HORARI INDIVIDUAL DEL PROFESSORAT**  
**HORARIO INDIVIDUAL DEL PROFESORADO**

Cod. 46008984  
IES ALAMEDA  
PS. ALAMEDA, S/N  
46300 UTIEL  
Tel. 962169250

<b>COGNOMS I NOM</b> <b>APELLIDOS Y NOMBRE</b>	FUENTES MIGUEL, JUAN JORGE		
<b>CÀRREC</b> <b>CARGO (1)</b>	DIRECTOR	<b>DEPARTAMENT (S)</b> <b>DEPARTAMENTO (S)</b>	EDUCACIÓN FÍSICA (EF)

**RESUM DE L'HORARI PERSONAL / RESUMEN DEL HORARIO PERSONAL**

A) Hores Lectives / Horas lectivas	
Hores de classe / grup / Horas de clase / grupo	8:00
Hores de dedicació al càrrec / Horas de dedicación al cargo (1)	11:00
Hores de desdoblament / reforç / Horas de desdoble / refuerzo	
Hores tutoria, Lectives Autoritzades / Horas tutoría, Lectivas Autorizadas	
B) Hores complementàries de còmput setmanal / Horas complementarias de cómputo semanal	
Atenció A Famílies/Atención A Familias	1:00
Complementàries Autoritzades/Complementarias Autorizadas	3:00
Guàrdia/Guardia	1:00
Reunió Departament Didàctic/Reunión Departamento Didáctico	1:00
C) Hores complementàries de còmput mensual / Horas complementarias de cómputo mensual <sup>(3)</sup>	5:00
Reunions de Claustre / Reuniones de Claustro	
Reunions de Consell Escolar / Reuniones de Consejo Escolar	
Equips de coordinació docent / Equipos de coordinación docente	
Programació i realització d'activitats / Programación y realización de actividades	
Reunions d'avaluació / Reuniones de evaluación	
Participació Pla Formació professorat de Conselleria / Participación Plan Formación de profesorado de Consejería	
D) Hores de preparació classes i perfeccionament / Horas de preparación clases y perfeccionamiento	7:30
<b>TOTAL:</b>	<b>37:30</b>

UTIEL, 28 de novembre de 2022 / 28 de noviembre de 2022

Vist i plau / Vº Bº  
El director / La directora

Segell / Sello

Assabentat(ada) el professor / la professora  
Enterado/a el profesor / la profesora

(1) Si es el cas, indique l'òrgan de govern o de coordinació didàctica. / En su caso indique el órgano de gobierno o de coordinación didáctica.

(2) Indiqueu activitats assignades pel director i computades pel cap d'estudis. / Indicar actividades asignadas por el director y computadas por el jefe de estudios.

(3) Reunions de claustre, consell escolar, sessions d'avaluació d'altres. / Reuniones de claustro, consejo escolar, sesiones de evaluación, otros.

(\*) En les hores de docència indique matèria, curs i grup. / En las horas de docencia indicar materia, curso y grupo.

**PGA SECUNDÀRIA**

**HORARI INDIVIDUAL DEL PROFESSORAT**

**HORARIO INDIVIDUAL DEL PROFESORADO**

Cod. 46008984  
IES ALAMEDA  
PS. ALAMEDA, S/N  
46300 UTIEL  
Tel. 962169250

<b>COGNOMS I NOM APELLIDOS Y NOMBRE</b>	GARCIA ESCRIVA, JUAN VICENTE		
<b>CÀRREC CARGO (1)</b>	JEFE/A DE DEPARTAMENTO	<b>DEPARTAMENT (S) DEPARTAMENTO (S)</b>	MATEMÀTICAS (MAT)

**HORARI LECTIU SETMANAL / HORARIO LECTIVO SEMANAL**

	<b>DILLUNS<sup>(*)</sup> LUNES</b>	<b>DIMARTS<sup>(*)</sup> MARTES</b>	<b>DIMECRES<sup>(*)</sup> MIÉRCOLES</b>	<b>DIJOUS<sup>(*)</sup> JUEVES</b>	<b>DIVENDRES<sup>(*)</sup> VIERNES</b>
<b>08:00 - 08:55</b>		(3ESOD) 3º ESO D MAT-Matemàtiques AULA 18			
<b>08:55 - 09:50</b>	(3ESOD) 3º ESO D MAT-Matemàtiques AULA 18	15-COMPLEMENTARIAS AUTORIZADAS			01-GUARDIA
<b>09:50 - 10:45</b>	(2BACA) 2º BACH CYT MAT2-Matemàtiques II AULA 18 ----- (2BACA) 2º BACH CYT MAT2-Matemàtiques II AULA 18	(1BACA) 1º BACH CYT MAT1-Matemàtiques I AULA 18			12-LECTIVAS AUTORIZADAS
<b>10:45 - 11:10</b>					
<b>11:10 - 12:05</b>	15-COMPLEMENTARIAS AUTORIZADAS	04-ATENCIÓN A FAMILIAS	(3ESOD) 3º ESO D MAT-Matemàtiques AULA 18	12-LECTIVAS AUTORIZADAS	(3ESOC) 3º ESO C MAT-Matemàtiques AULA 18
<b>12:05 - 13:00</b>	02-REUNIÓ DEPARTAMENTO DIDÀCTICO	(2BACA) 2º BACH CYT MAT2-Matemàtiques II AULA 18 ----- (2BACA) 2º BACH CYT MAT2-Matemàtiques II AULA 18	(1BACA) 1º BACH CYT MAT1-Matemàtiques I AULA 18	(3ESOC) 3º ESO C MAT-Matemàtiques AULA 18	(2BACA) 2º BACH CYT MAT2-Matemàtiques II AULA 18 ----- (2BACA) 2º BACH CYT MAT2-Matemàtiques II AULA 18
<b>13:00 - 13:55</b>	(1BACA) 1º BACH CYT MAT1-Matemàtiques I AULA 18	(3ESOC) 3º ESO C MAT-Matemàtiques AULA 18	(2BACA) 2º BACH CYT MAT2-Matemàtiques II AULA 18 ----- (2BACA) 2º BACH CYT MAT2-Matemàtiques II AULA 18	(1BACA) 1º BACH CYT MAT1-Matemàtiques I AULA 18	(3ESOD) 3º ESO D MAT-Matemàtiques AULA 18
<b>13:55 - 14:10</b>					
<b>14:10 - 15:05</b>	01-GUARDIA		(3ESOC) 3º ESO C MAT-Matemàtiques AULA 18		

UTIEL, 28 de novembre de 2022 / 28 de noviembre de 2022

Vist i plau / Vº Bº  
El director / La directora

Segell / Sello

Assabentat(ada) el professor / la professora  
Enterado/a el profesor / la profesora

(1) Si es el cas, indique l'òrgan de govern o de coordinació didàctica. / En su caso indique el órgano de gobierno o de coordinación didáctica.  
(2) Indiqueu activitats assignades pel director i computades pel cap d'estudis. / Indicar actividades asignadas por el director y computadas por el jefe de estudios.  
(3) Reunions de claustre, consell escolar, sessions d'avaluació d'altres. / Reuniones de claustro, consejo escolar, sesiones de evaluación, otros.  
(\*) En les hores de docència indique matèria, curs i grup. / En las horas de docencia indicar materia, curso y grupo.

**PGA SECUNDÀRIA**  
**HORARI INDIVIDUAL DEL PROFESSORAT**  
**HORARIO INDIVIDUAL DEL PROFESORADO**

Cod. 46008984  
IES ALAMEDA  
PS. ALAMEDA, S/N  
46300 UTIEL  
Tel. 962169250

<b>COGNOMS I NOM</b> <b>APELLIDOS Y NOMBRE</b>	GARCIA ESCRIVA, JUAN VICENTE		
<b>CÀRREC</b> <b>CARGO (1)</b>	JEFE/A DE DEPARTAMENTO	<b>DEPARTAMENT (S)</b> <b>DEPARTAMENTO (S)</b>	MATEMÀTICAS (MAT)

**RESUM DE L'HORARI PERSONAL / RESUMEN DEL HORARIO PERSONAL**

A) Hores Lectives / Horas lectivas	
Hores de classe / grup / Horas de clase / grupo	16:00
Hores de dedicació al càrrec / Horas de dedicación al cargo (1)	
Hores de desdoblament / reforç / Horas de desdoble / refuerzo	
Hores tutoria, Lectives Autoritzades / Horas tutoría, Lectivas Autorizadas	2:00
B) Hores complementàries de còmput setmanal / Horas complementarias de cómputo semanal	
Atenció A Famílies/Atención A Familias	1:00
Complementàries Autoritzades/Complementarias Autorizadas	2:00
Guàrdia/Guardia	2:00
Reunió Departament Didàctic/Reunión Departamento Didáctico	1:00
C) Hores complementàries de còmput mensual / Horas complementarias de cómputo mensual <sup>(3)</sup>	5:00
Reunions de Claustre / Reuniones de Claustro	
Reunions de Consell Escolar / Reuniones de Consejo Escolar	
Equips de coordinació docent / Equipos de coordinación docente	
Programació i realització d'activitats / Programación y realización de actividades	
Reunions d'avaluació / Reuniones de evaluación	
Participació Pla Formació professorat de Conselleria / Participación Plan Formación de profesorado de Consejería	
D) Hores de preparació classes i perfeccionament / Horas de preparación clases y perfeccionamiento	7:30
<b>TOTAL:</b>	<b>36:30</b>

UTIEL, 28 de novembre de 2022 / 28 de noviembre de 2022

Vist i plau / Vº Bº  
El director / La directora

Segell / Sello

Assabentat(ada) el professor / la professora  
Enterado/a el profesor / la profesora

(1) Si es el cas, indique l'òrgan de govern o de coordinació didàctica. / En su caso indique el órgano de gobierno o de coordinación didáctica.

(2) Indiqueu activitats assignades pel director i computades pel cap d'estudis. / Indicar actividades asignadas por el director y computadas por el jefe de estudios.

(3) Reunions de claustre, consell escolar, sessions d'avaluació d'altres. / Reuniones de claustro, consejo escolar, sesiones de evaluación, otros.

(\*) En les hores de docència indique matèria, curs i grup. / En las horas de docencia indicar materia, curso y grupo.

PGA SECUNDÀRIA

HORARI INDIVIDUAL DEL PROFESSORAT

HORARIO INDIVIDUAL DEL PROFESORADO

Cod. 46008984  
IES ALAMEDA  
PS. ALAMEDA, S/N  
46300 UTIEL  
Tel. 962169250

COGNOMS I NOM APELLIDOS Y NOMBRE	GARCIA MORENO, ANA CRISTINA		
CÀRREC CARGO (1)	TUTOR/A Tutor	DEPARTAMENT (S) DEPARTAMENTO (S)	

HORARI LECTIU SETMANAL / HORARIO LECTIVO SEMANAL

	DILLUNS <sup>(*)</sup> LUNES	DIMARTS <sup>(*)</sup> MARTES	DIMECRES <sup>(*)</sup> MIÉRCOLES	DIJOUS <sup>(*)</sup> JUEVES	DIVENDRES <sup>(*)</sup> VIERNES
08:00 - 08:55		(2CFB PEL) 2º FPB PELUQUERIA MAQ-Maquillaje AULA 15	(1CFB PEL) 1º FPB PELUQUERÍA CCC-Cambio de color del cabello TALLER DE PELUQUERIA	(2CFB PEL) 2º FPB PELUQUERIA MAQ-Maquillaje AULA 15	
08:55 - 09:50	(1CFB PEL) 1º FPB PELUQUERÍA CCC-Cambio de color del cabello TALLER DE PELUQUERIA	(2CFB PEL) 2º FPB PELUQUERIA MAQ-Maquillaje AULA 15	(1CFB PEL) 1º FPB PELUQUERÍA CCC-Cambio de color del cabello TALLER DE PELUQUERIA	(2CFB PEL) 2º FPB PELUQUERIA MAQ-Maquillaje AULA 15	15-COMPLEMENTARIAS AUTORIZADAS
09:50 - 10:45	(1CFB PEL) 1º FPB PELUQUERÍA CCC-Cambio de color del cabello TALLER DE PELUQUERIA	(2CFB PEL) 2º FPB PELUQUERIA MAQ-Maquillaje AULA 15	(1CFB PEL) 1º FPB PELUQUERÍA CCC-Cambio de color del cabello TALLER DE PELUQUERIA	(2CFB PEL) 2º FPB PELUQUERIA MAQ-Maquillaje AULA 15	(2CFB PEL) 2º FPB PELUQUERIA MAQ-Maquillaje AULA 15
10:45 - 11:10					
11:10 - 12:05	02-REUNIÓ DEPARTAMENTO DIDÁCTICO	04-ATENCIÓN A FAMILIAS	43-TUTOR/A DE F.C.T.	43-TUTOR/A DE F.C.T.	(2CFB PEL) 2º FPB PELUQUERIA DMD-Depilación mecánica y decoloración del vello superfluo AULA 15
12:05 - 13:00	(2CFB PEL) 2º FPB PELUQUERIA DMD-Depilación mecánica y decoloración del vello superfluo AULA 15		15-COMPLEMENTARIAS AUTORIZADAS	16-ACTIVIDADES DE TUTORÍA	(2CFB PEL) 2º FPB PELUQUERIA DMD-Depilación mecánica y decoloración del vello superfluo AULA 15
13:00 - 13:55	(2CFB PEL) 2º FPB PELUQUERIA DMD-Depilación mecánica y decoloración del vello superfluo AULA 15			(2CFB PEL) 2º FPB PELUQUERIA TU02CF-Tutoría Segundo AULA 15	(2CFB PEL) 2º FPB PELUQUERIA DMD-Depilación mecánica y decoloración del vello superfluo AULA 15
13:55 - 14:10					
14:10 - 15:05					

UTIEL, 28 de novembre de 2022 / 28 de noviembre de 2022

Vist i plau / Vº Bº  
El director / La directora

Segell / Sello

Assabentat(ada) el professor / la professora  
Enterado/a el profesor / la profesora

(1) Si es el cas, indique l'òrgan de govern o de coordinació didàctica. / En su caso indique el órgano de gobierno o de coordinación didáctica.  
(2) Indiqueu activitats assignades pel director i computades pel cap d'estudis. / Indicar actividades asignadas por el director y computadas por el jefe de estudios.  
(3) Reunions de claustre, consell escolar, sessions d'avaluació d'altres. / Reuniones de claustro, consejo escolar, sesiones de evaluación, otros.  
(\*) En les hores de docència indique matèria, curs i grup. / En las horas de docencia indicar materia, curso y grupo.

PGA SECUNDÀRIA

HORARI INDIVIDUAL DEL PROFESSORAT

HORARIO INDIVIDUAL DEL PROFESORADO

Cod. 46008984  
IES ALAMEDA  
PS. ALAMEDA, S/N  
46300 UTIEL  
Tel. 962169250

COGNOMS I NOM APELLIDOS Y NOMBRE	GARCIA MORENO, ANA CRISTINA		
CÀRREC CARGO (1)	TUTOR/A Tutor	DEPARTAMENT (S) DEPARTAMENTO (S)	

RESUM DE L'HORARI PERSONAL / RESUMEN DEL HORARIO PERSONAL

A) Hores Lectives / Horas lectivas	
Hores de classe / grup / Horas de clase / grupo	18:00
Hores de dedicació al càrrec / Horas de dedicación al cargo (1)	2:00
Hores de desdoblament / reforç / Horas de desdoble / refuerzo	
Hores tutoria, Lectives Autoritzades / Horas tutoría, Lectivas Autorizadas	
B) Hores complementàries de còmput setmanal / Horas complementarias de cómputo semanal	
Activitats De Tutoria/Actividades De Tutoría	1:00
Atenció A Famílies/Atención A Familias	1:00
Complementàries Autoritzades/Complementarias Autorizadas	2:00
Reunió Departament Didàctic/Reunión Departamento Didáctico	1:00
C) Hores complementàries de còmput mensual / Horas complementarias de cómputo mensual (3)	5:00
Reunions de Claustre / Reuniones de Claustro	
Reunions de Consell Escolar / Reuniones de Consejo Escolar	
Equips de coordinació docent / Equipos de coordinación docente	
Programació i realització d'activitats / Programación y realización de actividades	
Reunions d'avaluació / Reuniones de evaluación	
Participació Pla Formació professorat de Conselleria / Participación Plan Formación de profesorado de Consejería	
D) Hores de preparació classes i perfeccionament / Horas de preparación clases y perfeccionamiento	7:30
<b>TOTAL:</b>	<b>37:30</b>

UTIEL, 28 de novembre de 2022 / 28 de noviembre de 2022

Vist i plau / Vº Bº  
El director / La directora

Segell / Sello

Assabentat(ada) el professor / la professora  
Enterado/a el profesor / la profesora

(1) Si es el cas, indique l'òrgan de govern o de coordinació didàctica. / En su caso indique el órgano de gobierno o de coordinación didáctica.

(2) Indiqueu activitats assignades pel director i computades pel cap d'estudis. / Indicar actividades asignadas por el director y computadas por el jefe de estudios.

(3) Reunions de claustre, consell escolar, sessions d'avaluació d'altres. / Reuniones de claustro, consejo escolar, sesiones de evaluación, otros.

(\*) En les hores de docència indique matèria, curs i grup. / En las horas de docencia indicar materia, curso y grupo.

**PGA SECUNDÀRIA**

**HORARI INDIVIDUAL DEL PROFESSORAT**

**HORARIO INDIVIDUAL DEL PROFESORADO**

Cod. 46008984  
IES ALAMEDA  
PS. ALAMEDA, S/N  
46300 UTIEL  
Tel. 962169250

<b>COGNOMS I NOM</b> <b>APELLIDOS Y NOMBRE</b>	GARCIA MURILLO, MANUELA		
<b>CÀRREC</b> <b>CARGO (1)</b>	JEFE/A DE DEPARTAMENTO	<b>DEPARTAMENT (S)</b> <b>DEPARTAMENTO (S)</b>	FÍSICA Y QUÍMICA (FQ)

**HORARI LECTIU SETMANAL / HORARIO LECTIVO SEMANAL**

	<b>DILLUNS<sup>(*)</sup></b> <b>LUNES</b>	<b>DIMARTS<sup>(*)</sup></b> <b>MARTES</b>	<b>DIMECRES<sup>(*)</sup></b> <b>MIÉRCOLES</b>	<b>DIJOURS<sup>(*)</sup></b> <b>JUEVES</b>	<b>DIVENDRES<sup>(*)</sup></b> <b>VIERNES</b>
<b>08:00 - 08:55</b>	(3ESOC) 3º ESO C FQ-Física y Química AULA 20	(2BACA) 2º BACH CYT FIS-Física AULA 20 ----- (2BACA) 2º BACH CYT FIS-Física AULA 20 ----- (2BACA) 2º BACH CYT FIS-Física AULA 20			(3ESOA) 3º ESO A FQ-Física y Química AULA 20
<b>08:55 - 09:50</b>	(2BACA) 2º BACH CYT FIS-Física AULA 20 ----- (2BACA) 2º BACH CYT FIS-Física AULA 20 ----- (2BACA) 2º BACH CYT FIS-Física AULA 20	(3ESOB) 3º ESO B FQ-Física y Química AULA 20	(1BACA) 1º BACH CYT FQ-Física y Química AULA 20 ----- (1BACA) 1º BACH CYT FQ-Física y Química AULA 20		01-GUARDIA
<b>09:50 - 10:45</b>	(1BACA) 1º BACH CYT FQ-Física y Química AULA 20 ----- (1BACA) 1º BACH CYT FQ-Física y Química AULA 20	12-LECTIVAS AUTORIZADAS	(3ESOC) 3º ESO C FQ-Física y Química AULA 20	(3ESOD) 3º ESO D FQ-Física y Química AULA 20	15-COMPLEMENTARIAS AUTORIZADAS
<b>10:45 - 11:10</b>					01-GUARDIA
<b>11:10 - 12:05</b>	04-ATENCIÓN A FAMILIAS	(1BACA) 1º BACH CYT FQ-Física y Química AULA 20 ----- (1BACA) 1º BACH CYT FQ-Física y Química AULA 20	(2BACA) 2º BACH CYT FIS-Física AULA 20 ----- (2BACA) 2º BACH CYT FIS-Física AULA 20 ----- (2BACA) 2º BACH CYT FIS-Física AULA 20	15-COMPLEMENTARIAS AUTORIZADAS	

UTIEL, 28 de novembre de 2022 / 28 de noviembre de 2022

Vist i plau / Vº Bº  
El director / La directora

Segell / Sello

Assabentat(ada) el professor / la professora  
Enterado/a el profesor / la profesora

(1) Si es el cas, indique l'òrgan de govern o de coordinació didàctica. / En su caso indique el órgano de gobierno o de coordinación didáctica.  
(2) Indiqueu activitats assignades pel director i computades pel cap d'estudis. / Indicar actividades asignadas por el director y computadas por el jefe de estudios.  
(3) Reunions de claustre, consell escolar, sessions d'avaluació d'altres. / Reuniones de claustro, consejo escolar, sesiones de evaluación, otros.  
(\*) En les hores de docència indique matèria, curs i grup. / En las horas de docencia indicar materia, curso y grupo.



PGA SECUNDÀRIA

HORARI INDIVIDUAL DEL PROFESSORAT

HORARIO INDIVIDUAL DEL PROFESORADO

Cod. 46008984  
IES ALAMEDA  
PS. ALAMEDA, S/N  
46300 UTIEL  
Tel. 962169250

COGNOMS I NOM APELLIDOS Y NOMBRE	GARCIA MURILLO, MANUELA		
CÀRREC CARGO (1)	JEFE/A DE DEPARTAMENTO	DEPARTAMENT (S) DEPARTAMENTO (S)	FÍSICA Y QUÍMICA (FQ)

HORARI LECTIU SETMANAL / HORARIO LECTIVO SEMANAL

	DILLUNS <sup>(*)</sup> LUNES	DIMARTS <sup>(*)</sup> MARTES	DIMECRES <sup>(*)</sup> MIÉRCOLES	DIJOUS <sup>(*)</sup> JUEVES	DIVENDRES <sup>(*)</sup> VIERNES
12:05 - 13:00	02-REUNIÓ DEPARTAMENTO DIDÀCTICO	01-GUARDIA	(3ESOD) 3º ESO D FQ-Física y Química AULA 20	12-LECTIVAS AUTORIZADAS	(3ESOB) 3º ESO B FQ-Física y Química AULA 20
13:00 - 13:55			(3ESOA) 3º ESO A FQ-Física y Química AULA 20	(2BACA) 2º BACH CYT FIS-Física AULA 20 ----- (2BACA) 2º BACH CYT FIS-Física AULA 20 ----- (2BACA) 2º BACH CYT FIS-Física AULA 20	(1BACA) 1º BACH CYT FQ-Física y Química AULA 20 ----- (1BACA) 1º BACH CYT FQ-Física y Química AULA 20
13:55 - 14:10					
14:10 - 15:05					

RESUM DE L'HORARI PERSONAL / RESUMEN DEL HORARIO PERSONAL

A) Hores Lectives / Horas lectivas	
Hores de classe / grup / Horas de clase / grupo	16:00
Hores de dedicació al càrrec / Horas de dedicación al cargo (1)	
Hores de desdoblament / reforç / Horas de desdoble / refuerzo	
Hores tutoria, Lectives Autoritzades / Horas tutoría, Lectivas Autorizadas	2:00
B) Hores complementàries de còmput setmanal / Horas complementarias de cómputo semanal	
Atenció A Famílies/Atención A Familias	1:00
Complementàries Autoritzades/Complementarias Autorizadas	2:00
Guàrdia/Guardia	3:00
Reunió Departament Didàctic/Reunión Departamento Didáctico	1:00
C) Hores complementàries de còmput mensual / Horas complementarias de cómputo mensual (3)	5:00
Reunions de Claustre / Reuniones de Claustro	
Reunions de Consell Escolar / Reuniones de Consejo Escolar	
Equips de coordinació docent / Equipos de coordinación docente	
Programació i realització d'activitats / Programación y realización de actividades	
Reunions d'avaluació / Reuniones de evaluación	
Participació Pla Formació professorat de Conselleria / Participación Plan Formación de profesorado de Consejería	
D) Hores de preparació classes i perfeccionament / Horas de preparación clases y perfeccionamiento	7:30
<b>TOTAL:</b>	<b>37:30</b>

UTIEL, 28 de novembre de 2022 / 28 de noviembre de 2022

Vist i plau / Vº Bº  
El director / La directora

Segell / Sello

Assabentat(ada) el professor / la professora  
Enterado/a el profesor / la profesora

(1) Si es el cas, indique l'òrgan de govern o de coordinació didàctica. / En su caso indique el órgano de gobierno o de coordinación didáctica.

(2) Indiqueu activitats assignades pel director i computades pel cap d'estudis. / Indicar actividades asignadas por el director y computadas por el jefe de estudios.

(3) Reunions de claustre, consell escolar, sessions d'avaluació d'altres. / Reuniones de claustro, consejo escolar, sesiones de evaluación, otros.

(\*) En les hores de docència indique matèria, curs i grup. / En las horas de docencia indicar materia, curso y grupo.

PGA SECUNDÀRIA

HORARI INDIVIDUAL DEL PROFESSORAT

HORARIO INDIVIDUAL DEL PROFESORADO

Cod. 46008984  
IES ALAMEDA  
PS. ALAMEDA, S/N  
46300 UTIEL  
Tel. 962169250

COGNOMS I NOM APELLIDOS Y NOMBRE	GARGALLO BURDEUS, RAFAEL		
CÀRREC CARGO (1)	COORDINADOR/A CICLO FORMATIVO JEFE/A DE ESTUDIOS COORD. IGUALDAD Y CONVIVENCIA	DEPARTAMENT (S) DEPARTAMENTO (S)	INGLÉS (ING)

HORARI LECTIU SETMANAL / HORARIO LECTIVO SEMANAL

	DILLUNS <sup>(*)</sup> LUNES	DIMARTS <sup>(*)</sup> MARTES	DIMECRES <sup>(*)</sup> MIÉRCOLES	DIJOURS <sup>(*)</sup> JUEVES	DIVENDRES <sup>(*)</sup> VIERNES
08:00 - 08:55	(1CFMC) 1º CFGM COCINA Y GASTRONOMÍA CV0001-Inglés Técnico I-M / Horario reservado para la docencia en inglés CAUDETE 1	(4ESOA) 4º ESO A PLE-Primera Lengua Extranjera AULA 13	(2CFMC) 2º CFGM COCINA Y GASTRONOMÍA CV0002-Inglés Técnico II- M / Horario reservado para la docencia en inglés CAUDETE 2		
08:55 - 09:50	05-FUNCIONES DIRECTIVAS (L)	05-FUNCIONES DIRECTIVAS (L)	15-COMPLEMENTARIAS AUTORIZADAS		(1CFMC) 1º CFGM COCINA Y GASTRONOMÍA CV0001-Inglés Técnico I-M / Horario reservado para la docencia en inglés CAUDETE 1
09:50 - 10:45	(4ESOA) 4º ESO A PLE-Primera Lengua Extranjera AULA 13	05-FUNCIONES DIRECTIVAS (L)	05-FUNCIONES DIRECTIVAS (L)	05-FUNCIONES DIRECTIVAS (L)	01-GUARDIA
10:45 - 11:10					
11:10 - 12:05	04-ATENCIÓN A FAMILIAS	02-REUNIÓN DEPARTAMENTO DIDÁCTICO	05-FUNCIONES DIRECTIVAS (L)	01-GUARDIA	(2CFMC) 2º CFGM COCINA Y GASTRONOMÍA CV0002-Inglés Técnico II- M / Horario reservado para la docencia en inglés CAUDETE 2
12:05 - 13:00	05-FUNCIONES DIRECTIVAS (L)	05-FUNCIONES DIRECTIVAS (L)	05-FUNCIONES DIRECTIVAS (L)	05-FUNCIONES DIRECTIVAS (L)	15-COMPLEMENTARIAS AUTORIZADAS
13:00 - 13:55		05-FUNCIONES DIRECTIVAS (L)		05-FUNCIONES DIRECTIVAS (L)	(4ESOA) 4º ESO A PLE-Primera Lengua Extranjera AULA 13
13:55 - 14:10					
14:10 - 15:05					

UTIEL, 28 de novembre de 2022 / 28 de noviembre de 2022

Vist i plau / Vº Bº

Segell / Sello

Assabentat(ada) el professor / la professora

El director / La directora

Enterado/a el profesor / la profesora

(1) Si es el cas, indique l'òrgan de govern o de coordinació didàctica. / En su caso indique el órgano de gobierno o de coordinación didáctica.

(2) Indiqueu activitats assignades pel director i computades pel cap d'estudis. / Indicar actividades asignadas por el director y computadas por el jefe de estudios.

(3) Reunions de claustre, consell escolar, sessions d'avaluació d'altres. / Reuniones de claustro, consejo escolar, sesiones de evaluación, otros.

(\*) En les hores de docència indique matèria, curs i grup. / En las horas de docencia indicar materia, curso y grupo.

PGA SECUNDÀRIA

HORARI INDIVIDUAL DEL PROFESSORAT

HORARIO INDIVIDUAL DEL PROFESORADO

Cod. 46008984  
IES ALAMEDA  
PS. ALAMEDA, S/N  
46300 UTIEL  
Tel. 962169250

COGNOMS I NOM APELLIDOS Y NOMBRE	GARGALLO BURDEUS, RAFAEL		
CÀRREC CARGO (1)	COORDINADOR/A CICLO FORMATIVO JEFE/A DE ESTUDIOS COORD. IGUALDAD Y CONVIVENCIA	DEPARTAMENT (S) DEPARTAMENTO (S)	INGLÉS (ING)

RESUM DE L'HORARI PERSONAL / RESUMEN DEL HORARIO PERSONAL

A) Hores Lectives / Horas lectivas	
Hores de classe / grup / Horas de clase / grupo	7:00
Hores de dedicació al càrrec / Horas de dedicación al cargo (1)	12:00
Hores de desdoblament / reforç / Horas de desdoble / refuerzo	
Hores tutoria, Lectives Autoritzades / Horas tutoría, Lectivas Autorizadas	
B) Hores complementàries de còmput setmanal / Horas complementarias de cómputo semanal	
Atenció A Famílies/Atención A Familias	1:00
Complementàries Autoritzades/Complementarias Autorizadas	2:00
Guàrdia/Guardia	2:00
Reunió Departament Didàctic/Reunión Departamento Didáctico	1:00
C) Hores complementàries de còmput mensual / Horas complementarias de cómputo mensual (3)	5:00
Reunions de Claustre / Reuniones de Claustro	
Reunions de Consell Escolar / Reuniones de Consejo Escolar	
Equips de coordinació docent / Equipos de coordinación docente	
Programació i realització d'activitats / Programación y realización de actividades	
Reunions d'avaluació / Reuniones de evaluación	
Participació Pla Formació professorat de Conselleria / Participación Plan Formación de profesorado de Consejería	
D) Hores de preparació classes i perfeccionament / Horas de preparación clases y perfeccionamiento	7:30
<b>TOTAL:</b>	<b>37:30</b>

UTIEL, 28 de novembre de 2022 / 28 de noviembre de 2022

Vist i plau / Vº Bº  
El director / La directora

Segell / Sello

Assabentat(ada) el professor / la professora  
Enterado/a el profesor / la profesora

(1) Si es el cas, indique l'òrgan de govern o de coordinació didàctica. / En su caso indique el órgano de gobierno o de coordinación didáctica.

(2) Indiqueu activitats assignades pel director i computades pel cap d'estudis. / Indicar actividades asignadas por el director y computadas por el jefe de estudios.

(3) Reunions de claustre, consell escolar, sessions d'avaluació d'altres. / Reuniones de claustro, consejo escolar, sesiones de evaluación, otros.

(\*) En les hores de docència indique matèria, curs i grup. / En las horas de docencia indicar materia, curso y grupo.

**PGA SECUNDÀRIA**

**HORARI INDIVIDUAL DEL PROFESSORAT**

**HORARIO INDIVIDUAL DEL PROFESORADO**

Cod. 46008984  
IES ALAMEDA  
PS. ALAMEDA, S/N  
46300 UTIEL  
Tel. 962169250

<b>COGNOMS I NOM APELLIDOS Y NOMBRE</b>	GOMEZ GOMEZ, BENEDICTO		
<b>CÀRREC CARGO (1)</b>	TUTOR/A Tutor	<b>DEPARTAMENT (S) DEPARTAMENTO (S)</b>	INFORMÀTICA (INFOR)

**HORARI LECTIU SETMANAL / HORARIO LECTIVO SEMANAL**

	<b>DILLUNS<sup>(*)</sup> LUNES</b>	<b>DIMARTS<sup>(*)</sup> MARTES</b>	<b>DIMECRES<sup>(*)</sup> MIÉRCOLES</b>	<b>DIJOUS<sup>(*)</sup> JUEVES</b>	<b>DIVENDRES<sup>(*)</sup> VIERNES</b>
<b>08:00 - 08:55</b>					(2ESOC) 2º ESO C TUT-Tutoría AULA 32
<b>08:55 - 09:50</b>	(1BACA) 1º BACH CYT PXS11-Programación, Redes y Sistemas Informáticos I INFORMÁTICA 1 ----- (1BAHB) 1º BACH B HUMANIDADES PXS11-Programación, Redes y Sistemas Informáticos I INFORMÁTICA 1 ----- (1BAAM) 1º BACH Musical PXS11-Programación, Redes y Sistemas Informáticos I INFORMÁTICA 1	(3ESOC) 3º ESO C PIARI-Programación, Inteligencia Artificial y Robótica I INFORMÁTICA 1 ----- (3ESOD) 3º ESO D PIARI-Programación, Inteligencia Artificial y Robótica I INFORMÁTICA 1		40-COORDINADOR/A T.I.C. (L)	(1BACA) 1º BACH CYT PXS11-Programación, Redes y Sistemas Informáticos I INFORMÁTICA 1 ----- (1BAHB) 1º BACH B HUMANIDADES PXS11-Programación, Redes y Sistemas Informáticos I INFORMÁTICA 1 ----- (1BAAM) 1º BACH Musical PXS11-Programación, Redes y Sistemas Informáticos I INFORMÁTICA 1
<b>09:50 - 10:45</b>	02-REUNIÓN DEPARTAMENTO DIDÁCTICO	(1ESOD) 1º ESO D TRDR-Taller de Relaciones Digitales Responsables INFORMÁTICA 1		01-GUARDIA	16-ACTIVIDADES DE TUTORÍA
<b>10:45 - 11:10</b>		01-GUARDIA			
<b>11:10 - 12:05</b>	40-COORDINADOR/A T.I.C. (L)			(3ESOB) 3º ESO B PIARI-Programación, Inteligencia Artificial y Robótica I INFORMÁTICA 1 ----- (3ESOA) 3º ESO A PIARI-Programación, Inteligencia Artificial y Robótica I INFORMÁTICA 1	(2ESOC) 2º ESO C INF-Infornmática INFORMÁTICA 1

UTIEL, 28 de novembre de 2022 / 28 de noviembre de 2022

Vist i plau / Vº Bº  
El director / La directora

Segell / Sello

Assabentat(ada) el professor / la professora  
Enterado/a el profesor / la profesora

(1) Si es el cas, indique l'òrgan de govern o de coordinació didàctica. / En su caso indique el órgano de gobierno o de coordinación didáctica.  
(2) Indiqueu activitats assignades pel director i computades pel cap d'estudis. / Indicar actividades asignadas por el director y computadas por el jefe de estudios.  
(3) Reunions de claustre, consell escolar, sessions d'avaluació d'altres. / Reuniones de claustro, consejo escolar, sesiones de evaluación, otros.  
(\*) En les hores de docència indique matèria, curs i grup. / En las horas de docencia indicar materia, curso y grupo.

<b>PGA SECUNDÀRIA</b>  <b>HORARI INDIVIDUAL DEL PROFESSORAT</b>  <b>HORARIO INDIVIDUAL DEL PROFESORADO</b>
--

Cod. 46008984  
 IES ALAMEDA  
 PS. ALAMEDA, S/N  
 46300 UTIEL  
 Tel. 962169250

<b>COGNOMS I NOM APELLIDOS Y NOMBRE</b>	GOMEZ GOMEZ, BENEDICTO		
<b>CÀRREC CARGO (1)</b>	TUTOR/A Tutor	<b>DEPARTAMENT (S) DEPARTAMENTO (S)</b>	INFORMÀTICA (INFOR)

**HORARI LECTIU SETMANAL / HORARIO LECTIVO SEMANAL**

	<b>DILLUNS(*) LUNES</b>	<b>DIMARTS(*) MARTES</b>	<b>DIMECRES(*) MIÉRCOLES</b>	<b>DIJOUS(*) JUEVES</b>	<b>DIVENDRES(*) VIERNES</b>
<b>12:05 - 13:00</b>	(3ESOB) 3º ESO B PIARI-Programación, Inteligencia Artificial y Robótica I <b>INFORMÁTICA 1</b> ----- (3ESOA) 3º ESO A PIARI-Programación, Inteligencia Artificial y Robótica I <b>INFORMÁTICA 1</b>	(2ESOB) 2º ESO B INF-Infornàtica <b>INFORMÁTICA 1</b>	03-2º HORA TUTORÍA INDIVIDUALIZADA	(2ESOC) 2º ESO C INF-Infornàtica <b>INFORMÁTICA 1</b>	15-COMPLEMENTARIAS AUTORIZADAS
<b>13:00 - 13:55</b>	15-COMPLEMENTARIAS AUTORIZADAS	04-ATENCIÓN A FAMILIAS	(1BACA) 1º BACH CYT PXS11-Programación, Redes y Sistemas Informáticos I <b>INFORMÁTICA 1</b> ----- (1BAHB) 1º BACH B HUMANIDADES PXS11-Programación, Redes y Sistemas Informáticos I <b>INFORMÁTICA 1</b> ----- (1BAAM) 1º BACH Musical PXS11-Programación, Redes y Sistemas Informáticos I <b>INFORMÁTICA 1</b>	(1ESOD) 1º ESO D TRDR-Taller de Relaciones Digitales Responsables <b>INFORMÁTICA 1</b>	(2ESOB) 2º ESO B INF-Infornàtica <b>INFORMÁTICA 1</b>
<b>13:55 - 14:10</b>					

UTIEL, 28 de novembre de 2022 / 28 de noviembre de 2022

Vist i plau / Vº Bº  
El director / La directora

Segell / Sello

Assabentat(ada) el professor / la professora  
Enterado/a el profesor / la profesora

(1) Si es el cas, indique l'òrgan de govern o de coordinació didàctica. / En su caso indique el órgano de gobierno o de coordinación didáctica.  
 (2) Indiqueu activitats assignades pel director i computades pel cap d'estudis. / Indicar actividades asignadas por el director y computadas por el jefe de estudios.  
 (3) Reunions de claustre, consell escolar, sessions d'avaluació d'altres. / Reuniones de claustro, consejo escolar, sesiones de evaluación, otros.  
 (\*) En les hores de docència indique matèria, curs i grup. / En las horas de docencia indicar materia, curso y grupo.

PGA SECUNDÀRIA

HORARI INDIVIDUAL DEL PROFESSORAT

HORARIO INDIVIDUAL DEL PROFESORADO

Cod. 46008984  
IES ALAMEDA  
PS. ALAMEDA, S/N  
46300 UTIEL  
Tel. 962169250

COGNOMS I NOM APELLIDOS Y NOMBRE	GOMEZ GOMEZ, BENEDICTO		
CÀRREC CARGO (1)	TUTOR/A Tutor	DEPARTAMENT (S) DEPARTAMENTO (S)	INFORMÀTICA (INFOR)

HORARI LECTIU SETMANAL / HORARIO LECTIVO SEMANAL

	DILLUNS <sup>(*)</sup> LUNES	DIMARTS <sup>(*)</sup> MARTES	DIMECRES <sup>(*)</sup> MIÉRCOLES	DIJOUS <sup>(*)</sup> JUEVES	DIVENDRES <sup>(*)</sup> VIERNES
14:10 - 15:05	(3ESOC) 3º ESO C PIARI-Programación, Inteligencia Artificial y Robótica I INFORMÁTICA 1 ----- (3ESOD) 3º ESO D PIARI-Programación, Inteligencia Artificial y Robótica I INFORMÁTICA 1	(1BACA) 1º BACH CYT PXS11-Programación, Redes y Sistemas Informáticos I INFORMÁTICA 1 ----- (1BAHB) 1º BACH B HUMANIDADES PXS11-Programación, Redes y Sistemas Informáticos I INFORMÁTICA 1 ----- (1BAAM) 1º BACH Musical PXS11-Programación, Redes y Sistemas Informáticos I INFORMÁTICA 1			

RESUM DE L'HORARI PERSONAL / RESUMEN DEL HORARIO PERSONAL

A) Hores Lectives / Horas lectivas	
Hores de classe / grup / Horas de clase / grupo	15:00
Hores de dedicació al càrrec / Horas de dedicación al cargo (1)	2:00
Hores de desdoblament / reforç / Horas de desdoble / refuerzo	
Hores tutoria, Lectives Autoritzades / Horas tutoría, Lectivas Autorizadas	1:00
B) Hores complementàries de còmput setmanal / Horas complementarias de cómputo semanal	
Activitats De Tutoria/Actividades De Tutoría	1:00
Atenció A Famílies/Atención A Familias	1:00
Complementàries Autoritzades/Complementarias Autorizadas	2:00
Guàrdia/Guardia	2:00
Reunió Departament Didàctic/Reunión Departamento Didáctico	1:00
C) Hores complementàries de còmput mensual / Horas complementarias de cómputo mensual <sup>(3)</sup>	5:00
Reunions de Claustre / Reuniones de Claustro	
Reunions de Consell Escolar / Reuniones de Consejo Escolar	
Equips de coordinació docent / Equipos de coordinación docente	
Programació i realització d'activitats / Programación y realización de actividades	
Reunions d'avaluació / Reuniones de evaluación	
Participació Pla Formació professorat de Conselleria / Participación Plan Formación de profesorado de Consejería	
D) Hores de preparació classes i perfeccionament / Horas de preparación clases y perfeccionamiento	7:30
<b>TOTAL:</b>	<b>37:30</b>

UTIEL, 28 de novembre de 2022 / 28 de noviembre de 2022

Vist i plau / Vº Bº  
El director / La directora

Segell / Sello

Assabentat(ada) el professor / la professora  
Enterado/a el profesor / la profesora

(1) Si es el cas, indique l'òrgan de govern o de coordinació didàctica. / En su caso indique el órgano de gobierno o de coordinación didáctica.

(2) Indiqueu activitats assignades pel director i computades pel cap d'estudis. / Indicar actividades asignadas por el director y computadas por el jefe de estudios.

(3) Reunions de claustre, consell escolar, sessions d'avaluació d'altres. / Reuniones de claustro, consejo escolar, sesiones de evaluación, otros.

(\*) En les hores de docència indique matèria, curs i grup. / En las horas de docencia indicar materia, curso y grupo.

**PGA SECUNDÀRIA**

**HORARI INDIVIDUAL DEL PROFESSORAT**

**HORARIO INDIVIDUAL DEL PROFESORADO**

Cod. 46008984  
IES ALAMEDA  
PS. ALAMEDA, S/N  
46300 UTIEL  
Tel. 962169250

<b>COGNOMS I NOM APELLIDOS Y NOMBRE</b>	GONZALEZ LORENTE, JESUS VICENTE		
<b>CÀRREC CARGO (1)</b>	JEFE/A DE DEPARTAMENTO	<b>DEPARTAMENT (S) DEPARTAMENTO (S)</b>	MÚSICA (MUS)

**HORARI LECTIU SETMANAL / HORARIO LECTIVO SEMANAL**

	<b>DILLUNS (*) LUNES</b>	<b>DIMARTS (*) MARTES</b>	<b>DIMECRES (*) MIÉRCOLES</b>	<b>DIJOURS (*) JUEVES</b>	<b>DIVENDRES (*) VIERNES</b>
<b>08:00 - 08:55</b>		(2ESOC) 2º ESO C MUS-Música AULA 6	01-GUARDIA		
<b>08:55 - 09:50</b>		(3ESOC) 3º ESO C CM-Creatividad Musical AULA 6 ----- (3ESOD) 3º ESO D CM-Creatividad Musical AULA 6	15-COMPLEMENTARIAS AUTORIZADAS	(1BAAM) 1º BACH Musical LPM-Lenguaje y Práctica Musical AULA 4 ----- (1BAAM) 1º BACH Musical LPM-Lenguaje y Práctica Musical AULA 4	
<b>09:50 - 10:45</b>	(1BAAM) 1º BACH Musical AMU1-Análisis Musical I AULA 6 ----- (1BAAM) 1º BACH Musical AMU1-Análisis Musical I AULA 6 ----- (1BAAM) 1º BACH Musical AMU1-Análisis Musical I AULA 6	15-COMPLEMENTARIAS AUTORIZADAS	(1BAAM) 1º BACH Musical AMU1-Análisis Musical I AULA 6 ----- (1BAAM) 1º BACH Musical AMU1-Análisis Musical I AULA 6 ----- (1BAAM) 1º BACH Musical AMU1-Análisis Musical I AULA 6	12-LECTIVAS AUTORIZADAS	(2ESOC) 2º ESO C MUS-Música AULA 6
<b>10:45 - 11:10</b>	01-GUARDIA				
<b>11:10 - 12:05</b>		(1BAAM) 1º BACH Musical AMU1-Análisis Musical I AULA 7 ----- (1BAAM) 1º BACH Musical AMU1-Análisis Musical I AULA 7 ----- (1BAAM) 1º BACH Musical AMU1-Análisis Musical I AULA 7	02-REUNIÓN DEPARTAMENTO DIDÁCTICO	(3ESOB) 3º ESO B CM-Creatividad Musical AULA 6 ----- (3ESOA) 3º ESO A CM-Creatividad Musical AULA 6	(2ESOB) 2º ESO B MUS-Música AULA 7

UTIEL, 28 de novembre de 2022 / 28 de noviembre de 2022

Vist i plau / Vº Bº  
El director / La directora

Segell / Sello

Assabentat(ada) el professor / la professora  
Enterado/a el profesor / la profesora

(1) Si es el cas, indique l'òrgan de govern o de coordinació didàctica. / En su caso indique el órgano de gobierno o de coordinación didáctica.  
(2) Indiqueu activitats assignades pel director i computades pel cap d'estudis. / Indicar actividades asignadas por el director y computadas por el jefe de estudios.  
(3) Reunions de claustre, consell escolar, sessions d'avaluació d'altres. / Reuniones de claustro, consejo escolar, sesiones de evaluación, otros.  
(\*) En les hores de docència indique matèria, curs i grup. / En las horas de docencia indique materia, curso y grupo.

**PGA SECUNDÀRIA**

**HORARI INDIVIDUAL DEL PROFESSORAT**

**HORARIO INDIVIDUAL DEL PROFESORADO**

Cod. 46008984  
 IES ALAMEDA  
 PS. ALAMEDA, S/N  
 46300 UTIEL  
 Tel. 962169250

<b>COGNOMS I NOM APELLIDOS Y NOMBRE</b>	GONZALEZ LORENTE, JESUS VICENTE		
<b>CÀRREC CARGO (1)</b>	JEFE/A DE DEPARTAMENTO	<b>DEPARTAMENT (S) DEPARTAMENTO (S)</b>	MÚSICA (MUS)

**HORARI LECTIU SETMANAL / HORARIO LECTIVO SEMANAL**

	<b>DILLUNS (*) LUNES</b>	<b>DIMARTS (*) MARTES</b>	<b>DIMECRES (*) MIÉRCOLES</b>	<b>DIJOUS (*) JUEVES</b>	<b>DIVENDRES (*) VIERNES</b>
<b>12:05 - 13:00</b>	(3ESOB) 3º ESO B CM-Creatividad Musical AULA 6 ----- (3ESOA) 3º ESO A CM-Creatividad Musical AULA 6	01-GUARDIA	(1BAAM) 1º BACH Musical LPM-Lenguaje y Práctica Musical AULA 7 ----- (1BAAM) 1º BACH Musical LPM-Lenguaje y Práctica Musical AULA 7	04-ATENCIÓN A FAMILIAS	12-LECTIVAS AUTORIZADAS
<b>13:00 - 13:55</b>	(1BAAM) 1º BACH Musical LPM-Lenguaje y Práctica Musical AULA 7 ----- (1BAAM) 1º BACH Musical LPM-Lenguaje y Práctica Musical AULA 7	(2ESOB) 2º ESO B MUS-Música AULA 7		(1BAAM) 1º BACH Musical AMU1-Análisis Musical I AULA 6 ----- (1BAAM) 1º BACH Musical AMU1-Análisis Musical I AULA 6 ----- (1BAAM) 1º BACH Musical AMU1-Análisis Musical I AULA 6	(1BAAM) 1º BACH Musical LPM-Lenguaje y Práctica Musical AULA 7 ----- (1BAAM) 1º BACH Musical LPM-Lenguaje y Práctica Musical AULA 7
<b>13:55 - 14:10</b>					
<b>14:10 - 15:05</b>	(3ESOC) 3º ESO C CM-Creatividad Musical AULA 6 ----- (3ESOD) 3º ESO D CM-Creatividad Musical AULA 6				

UTIEL, 28 de novembre de 2022 / 28 de noviembre de 2022

Vist i plau / Vº Bº  
 El director / La directora

Segell / Sello

Assabentat(ada) el professor / la professora  
 Enterado/a el profesor / la profesora

(1) Si es el cas, indique l'òrgan de govern o de coordinació didàctica. / En su caso indique el órgano de gobierno o de coordinación didáctica.  
 (2) Indiqueu activitats assignades pel director i computades pel cap d'estudis. / Indicar actividades asignadas por el director y computadas por el jefe de estudios.  
 (3) Reunions de claustre, consell escolar, sessions d'avaluació d'altres. / Reuniones de claustro, consejo escolar, sesiones de evaluación, otros.  
 (\*) En les hores de docència indique matèria, curs i grup. / En las horas de docencia indicar materia, curso y grupo.



**PGA SECUNDÀRIA**  
**HORARI INDIVIDUAL DEL PROFESSORAT**  
**HORARIO INDIVIDUAL DEL PROFESORADO**

Cod. 46008984  
IES ALAMEDA  
PS. ALAMEDA, S/N  
46300 UTIEL  
Tel. 962169250

<b>COGNOMS I NOM</b> <b>APELLIDOS Y NOMBRE</b>	GONZALEZ LORENTE, JESUS VICENTE		
<b>CÀRREC</b> <b>CARGO (1)</b>	JEFE/A DE DEPARTAMENTO	<b>DEPARTAMENT (S)</b> <b>DEPARTAMENTO (S)</b>	MÚSICA (MUS)

**RESUM DE L'HORARI PERSONAL / RESUMEN DEL HORARIO PERSONAL**

A) Hores Lectives / Horas lectivas	
Hores de classe / grup / Horas de clase / grupo	16:00
Hores de dedicació al càrrec / Horas de dedicación al cargo (1)	
Hores de desdoblament / reforç / Horas de desdoble / refuerzo	
Hores tutoria, Lectives Autoritzades / Horas tutoría, Lectivas Autorizadas	2:00
B) Hores complementàries de còmput setmanal / Horas complementarias de cómputo semanal	
Atenció A Famílies/Atención A Familias	1:00
Complementàries Autoritzades/Complementarias Autorizadas	2:00
Guàrdia/Guardia	3:00
Reunió Departament Didàctic/Reunión Departamento Didáctico	1:00
C) Hores complementàries de còmput mensual / Horas complementarias de cómputo mensual <sup>(3)</sup>	5:00
Reunions de Claustre / Reuniones de Claustro	
Reunions de Consell Escolar / Reuniones de Consejo Escolar	
Equips de coordinació docent / Equipos de coordinación docente	
Programació i realització d'activitats / Programación y realización de actividades	
Reunions d'avaluació / Reuniones de evaluación	
Participació Pla Formació professorat de Conselleria / Participación Plan Formación de profesorado de Consejería	
D) Hores de preparació classes i perfeccionament / Horas de preparación clases y perfeccionamiento	7:30
<b>TOTAL:</b>	<b>37:30</b>

UTIEL, 28 de novembre de 2022 / 28 de noviembre de 2022

Vist i plau / Vº Bº  
El director / La directora

Segell / Sello

Assabentat(ada) el professor / la professora  
Enterado/a el profesor / la profesora

(1) Si es el cas, indique l'òrgan de govern o de coordinació didàctica. / En su caso indique el órgano de gobierno o de coordinación didáctica.  
(2) Indiqueu activitats assignades pel director i computades pel cap d'estudis. / Indicar actividades asignadas por el director y computadas por el jefe de estudios.  
(3) Reunions de claustre, consell escolar, sessions d'avaluació d'altres. / Reuniones de claustro, consejo escolar, sesiones de evaluación, otros.  
(\* En les hores de docència indique matèria, curs i grup. / En las horas de docencia indicar materia, curso y grupo.

**PGA SECUNDÀRIA**  
**HORARI INDIVIDUAL DEL PROFESSORAT**  
**HORARIO INDIVIDUAL DEL PROFESORADO**

Cod. 46008984  
 IES ALAMEDA  
 PS. ALAMEDA, S/N  
 46300 UTIEL  
 Tel. 962169250

<b>COGNOMS I NOM APELLIDOS Y NOMBRE</b>	GONZALEZ PENELLA, ANGEL		
<b>CÀRREC CARGO (1)</b>	COORDINADOR TIC JEFE/A DE DEPARTAMENTO	<b>DEPARTAMENT (S) DEPARTAMENTO (S)</b>	INFORMÀTICA (INFOR)

**HORARI LECTIU SETMANAL / HORARIO LECTIVO SEMANAL**

	<b>DILLUNS<sup>(*)</sup> LUNES</b>	<b>DIMARTS<sup>(*)</sup> MARTES</b>	<b>DIMECRES<sup>(*)</sup> MIÉRCOLES</b>	<b>DIJOUS<sup>(*)</sup> JUEVES</b>	<b>DIVENDRES<sup>(*)</sup> VIERNES</b>
<b>08:00 - 08:55</b>	(4ESOA) 4º ESO A TIC-Tecnologías de la información y la comunicación INFORMÁTICA 2 ----- (4ESOB) 4º ESO B TIC-Tecnologías de la información y la comunicación INFORMÁTICA 2			(4ESOA) 4º ESO A TIC-Tecnologías de la información y la comunicación INFORMÁTICA 2 ----- (4ESOB) 4º ESO B TIC-Tecnologías de la información y la comunicación INFORMÁTICA 2	(2BACA) 2º BACH CYT TIC2-Tecnologías de la Información y de la Comunicación II INFORMÁTICA 2 ----- (2BACA) 2º BACH CYT TIC2-Tecnologías de la Información y de la Comunicación II INFORMÁTICA 2 ----- (2BAHB) 2º BACH HUMANIDADES TIC2-Tecnologías de la Información y de la Comunicación II INFORMÁTICA 2
<b>08:55 - 09:50</b>	(1ESOB) 1º ESO B TRDR-Taller de Relaciones Digitales Responsables INFORMÁTICA 2 ----- (1ESOA) 1º ESO A TRDR-Taller de Relaciones Digitales Responsables INFORMÁTICA 2		15-COMPLEMENTARIAS AUTORIZADAS	40-COORDINADOR/A T.I.C. (L)	12-LECTIVAS AUTORIZADAS
<b>09:50 - 10:45</b>	02-REUNIÓ DEPARTAMENTO DIDÀCTIC	(1ESOC) 1º ESO C TRDR-Taller de Relaciones Digitales Responsables INFORMÁTICA 2	(2BACA) 2º BACH CYT TIC2-Tecnologías de la Información y de la Comunicación II INFORMÁTICA 2 ----- (2BACA) 2º BACH CYT TIC2-Tecnologías de la Información y de la Comunicación II INFORMÁTICA 2 ----- (2BAHB) 2º BACH HUMANIDADES TIC2-Tecnologías de la Información y de la Comunicación II INFORMÁTICA 2	(2BACA) 2º BACH CYT TIC2-Tecnologías de la Información y de la Comunicación II INFORMÁTICA 2 ----- (2BACA) 2º BACH CYT TIC2-Tecnologías de la Información y de la Comunicación II INFORMÁTICA 2 ----- (2BAHB) 2º BACH HUMANIDADES TIC2-Tecnologías de la Información y de la Comunicación II INFORMÁTICA 2	12-LECTIVAS AUTORIZADAS

UTIEL, 28 de novembre de 2022 / 28 de noviembre de 2022

Vist i plau / Vº Bº  
 El director / La directora

Segell / Sello

Assabentat(ada) el professor / la professora  
 Enterado/a el profesor / la profesora

(1) Si es el cas, indique l'òrgan de govern o de coordinació didàctica. / En su caso indique el órgano de gobierno o de coordinación didáctica.  
 (2) Indiqueu activitats assignades pel director i computades pel cap d'estudis. / Indicar actividades asignadas por el director y computadas por el jefe de estudios.  
 (3) Reunions de claustre, consell escolar, sessions d'avaluació d'altres. / Reuniones de claustro, consejo escolar, sesiones de evaluación, otros.  
 (\*) En les hores de docència indique matèria, curs i grup. / En las horas de docencia indicar materia, curso y grupo.

PGA SECUNDÀRIA

HORARI INDIVIDUAL DEL PROFESSORAT

HORARIO INDIVIDUAL DEL PROFESORADO

Cod. 46008984  
IES ALAMEDA  
PS. ALAMEDA, S/N  
46300 UTIEL  
Tel. 962169250

COGNOMS I NOM APELLIDOS Y NOMBRE	GONZALEZ PENELLA, ANGEL		
CÀRREC CARGO (1)	COORDINADOR TIC JEFE/A DE DEPARTAMENTO	DEPARTAMENT (S) DEPARTAMENTO (S)	INFORMÀTICA (INFOR)

HORARI LECTIU SETMANAL / HORARIO LECTIVO SEMANAL

	DILLUNS <sup>(*)</sup> LUNES	DIMARTS <sup>(*)</sup> MARTES	DIMECRES <sup>(*)</sup> MIÉRCOLES	DIJOURS <sup>(*)</sup> JUEVES	DIVENDRES <sup>(*)</sup> VIERNES
10:45 - 11:10				01-GUARDIA	
11:10 - 12:05	40-COORDINADOR/A T.I.C. (L)	01-GUARDIA	(1ESOB) 1º ESO B TRDR-Taller de Relaciones Digitales Responsables INFORMÀTICA 2 ----- (1ESOA) 1º ESO A TRDR-Taller de Relaciones Digitales Responsables INFORMÀTICA 2		04-ATENCIÓN A FAMILIAS
12:05 - 13:00		(2ESOA) 2º ESO A INF-Infornàtica INFORMÀTICA 2	15-COMPLEMENTARIAS AUTORIZADAS	12-LECTIVAS AUTORIZADAS	01-GUARDIA
13:00 - 13:55		(2BACA) 2º BACH CYT TIC2-Tecnologías de la Información y de la Comunicación II INFORMÀTICA 2 ----- (2BACA) 2º BACH CYT TIC2-Tecnologías de la Información y de la Comunicación II INFORMÀTICA 2 ----- (2BAHB) 2º BACH HUMANIDADES TIC2-Tecnologías de la Información y de la Comunicación II INFORMÀTICA 2	(4ESOA) 4º ESO A TIC-Tecnologías de la información y la comunicación INFORMÀTICA 2 ----- (4ESOB) 4º ESO B TIC-Tecnologías de la información y la comunicación INFORMÀTICA 2	(1ESOC) 1º ESO C TRDR-Taller de Relaciones Digitales Responsables INFORMÀTICA 2	(2ESOA) 2º ESO A INF-Infornàtica INFORMÀTICA 2
13:55 - 14:10					
14:10 - 15:05					

UTIEL, 28 de novembre de 2022 / 28 de noviembre de 2022

Vist i plau / Vº Bº  
El director / La directora

Segell / Sello

Assabentat(ada) el professor / la professora  
Enterado/a el profesor / la profesora

(1) Si es el cas, indique l'òrgan de govern o de coordinació didàctica. / En su caso indique el órgano de gobierno o de coordinación didáctica.  
(2) Indiqueu activitats assignades pel director i computades pel cap d'estudis. / Indicar actividades asignadas por el director y computadas por el jefe de estudios.  
(3) Reunions de claustre, consell escolar, sessions d'avaluació d'altres. / Reuniones de claustro, consejo escolar, sesiones de evaluación, otros.  
(\*) En les hores de docència indique matèria, curs i grup. / En las horas de docencia indicar materia, curso y grupo.

**PGA SECUNDÀRIA**  
**HORARI INDIVIDUAL DEL PROFESSORAT**  
**HORARIO INDIVIDUAL DEL PROFESORADO**

Cod. 46008984  
IES ALAMEDA  
PS. ALAMEDA, S/N  
46300 UTIEL  
Tel. 962169250

<b>COGNOMS I NOM</b> <b>APELLIDOS Y NOMBRE</b>	GONZALEZ PENELLA, ANGEL		
<b>CÀRREC</b> <b>CARGO (1)</b>	COORDINADOR TIC JEFE/A DE DEPARTAMENTO	<b>DEPARTAMENT (S)</b> <b>DEPARTAMENTO (S)</b>	INFORMÀTICA (INFOR)

**RESUM DE L'HORARI PERSONAL / RESUMEN DEL HORARIO PERSONAL**

A) Hores Lectives / Horas lectivas	
Hores de classe / grup / Horas de clase / grupo	13:00
Hores de dedicació al càrrec / Horas de dedicación al cargo (1)	2:00
Hores de desdoblament / reforç / Horas de desdoble / refuerzo	
Hores tutoria, Lectives Autoritzades / Horas tutoría, Lectivas Autorizadas	3:00
B) Hores complementàries de còmput setmanal / Horas complementarias de cómputo semanal	
Atenció A Famílies/Atención A Familias	1:00
Complementàries Autoritzades/Complementarias Autorizadas	2:00
Guàrdia/Guardia	3:00
Reunió Departament Didàctic/Reunión Departamento Didáctico	1:00
C) Hores complementàries de còmput mensual / Horas complementarias de cómputo mensual <sup>(3)</sup>	5:00
Reunions de Claustre / Reuniones de Claustro	
Reunions de Consell Escolar / Reuniones de Consejo Escolar	
Equips de coordinació docent / Equipos de coordinación docente	
Programació i realització d'activitats / Programación y realización de actividades	
Reunions d'avaluació / Reuniones de evaluación	
Participació Pla Formació professorat de Conselleria / Participación Plan Formación de profesorado de Consejería	
D) Hores de preparació classes i perfeccionament / Horas de preparación clases y perfeccionamiento	7:30
<b>TOTAL:</b>	<b>37:30</b>

UTIEL, 28 de novembre de 2022 / 28 de noviembre de 2022

Vist i plau / Vº Bº  
El director / La directora

Segell / Sello

Assabentat(ada) el professor / la professora  
Enterado/a el profesor / la profesora

(1) Si es el cas, indique l'òrgan de govern o de coordinació didàctica. / En su caso indique el órgano de gobierno o de coordinación didáctica.

(2) Indiqueu activitats assignades pel director i computades pel cap d'estudis. / Indicar actividades asignadas por el director y computadas por el jefe de estudios.

(3) Reunions de claustre, consell escolar, sessions d'avaluació d'altres. / Reuniones de claustro, consejo escolar, sesiones de evaluación, otros.

(\*) En les hores de docència indique matèria, curs i grup. / En las horas de docencia indicar materia, curso y grupo.

PGA SECUNDÀRIA

HORARI INDIVIDUAL DEL PROFESSORAT

HORARIO INDIVIDUAL DEL PROFESORADO

Cod. 46008984  
IES ALAMEDA  
PS. ALAMEDA, S/N  
46300 UTIEL  
Tel. 962169250

COGNOMS I NOM APELLIDOS Y NOMBRE	GONZALEZ PEREZ, FERNANDO		
CÀRREC CARGO (1)		DEPARTAMENT (S) DEPARTAMENTO (S)	GEOGRAFIA E HISTÒRIA (GH)

HORARI LECTIU SETMANAL / HORARIO LECTIVO SEMANAL

	DILLUNS <sup>(*)</sup> LUNES	DIMARTS <sup>(*)</sup> MARTES	DIMECRES <sup>(*)</sup> MIÉRCOLES	DIJOURS <sup>(*)</sup> JUEVES	DIVENDRES <sup>(*)</sup> VIERNES
08:00 - 08:55		(2BAHB) 2º BACH HUMANIDADES GEOG-Geografía AULA 11 ----- (2BAHB) 2º BACH HUMANIDADES GEOG-Geografía AULA 11 ----- (2BAHB) 2º BACH HUMANIDADES GEO-Geología AULA 11		(2ESOA) 2º ESO A GH-Geografía e Historia AULA 11	(2ESOB) 2º ESO B GH-Geografía e Historia AULA 11
08:55 - 09:50		(2ESOB) 2º ESO B GH-Geografía e Historia AULA 11	(2ESOA) 2º ESO A GH-Geografía e Historia AULA 11	(2ESOB) 2º ESO B GH-Geografía e Historia AULA 11	(1ESOB) 1º ESO B GH-Geografía e Historia AULA 2
09:50 - 10:45	(1ESOB) 1º ESO B GH-Geografía e Historia AULA 2	(1ESOB) 1º ESO B GH-Geografía e Historia AULA 2	04-ATENCIÓN A FAMILIAS	01-GUARDIA	39-COORDINACIÓN DIDÁCTICA (L)
10:45 - 11:10			01-GUARDIA		
11:10 - 12:05	01-GUARDIA	(1ESOB) 1º ESO B LCL-Lengua Castellana y Literatura AULA 2		15-COMPLEMENTARIAS AUTORIZADAS	(1ESOB) 1º ESO B LCL-Lengua Castellana y Literatura AULA 2
12:05 - 13:00	15-COMPLEMENTARIAS AUTORIZADAS	02-REUNIÓN DEPARTAMENTO DIDÁCTICO	(2BAHB) 2º BACH HUMANIDADES GEOG-Geografía AULA 11 ----- (2BAHB) 2º BACH HUMANIDADES GEO-Geología AULA 11 ----- (2BAHB) 2º BACH HUMANIDADES GEOG-Geografía AULA 11	(2BAHB) 2º BACH HUMANIDADES GEOG-Geografía AULA 11 ----- (2BAHB) 2º BACH HUMANIDADES GEOG-Geografía AULA 11 ----- (2BAHB) 2º BACH HUMANIDADES GEO-Geología AULA 11	01-GUARDIA

UTIEL, 28 de novembre de 2022 / 28 de noviembre de 2022

Vist i plau / Vº Bº  
El director / La directora

Segell / Sello

Assabentat(ada) el professor / la professora  
Enterado/a el profesor / la profesora

(1) Si es el cas, indique l'òrgan de govern o de coordinació didàctica. / En su caso indique el órgano de gobierno o de coordinación didáctica.  
(2) Indiqueu activitats assignades pel director i computades pel cap d'estudis. / Indicar actividades asignadas por el director y computadas por el jefe de estudios.  
(3) Reunions de claustre, consell escolar, sessions d'avaluació d'altres. / Reuniones de claustro, consejo escolar, sesiones de evaluación, otros.  
(\*) En les hores de docència indique matèria, curs i grup. / En las horas de docencia indicar materia, curso y grupo.

PGA SECUNDÀRIA

HORARI INDIVIDUAL DEL PROFESSORAT

HORARIO INDIVIDUAL DEL PROFESORADO

Cod. 46008984  
IES ALAMEDA  
PS. ALAMEDA, S/N  
46300 UTIEL  
Tel. 962169250

COGNOMS I NOM APELLIDOS Y NOMBRE	GONZALEZ PEREZ, FERNANDO		
CÀRREC CARGO (1)		DEPARTAMENT (S) DEPARTAMENTO (S)	GEOGRAFIA E HISTÒRIA (GH)

HORARI LECTIU SETMANAL / HORARIO LECTIVO SEMANAL

	DILLUNS <sup>(*)</sup> LUNES	DIMARTS <sup>(*)</sup> MARTES	DIMECRES <sup>(*)</sup> MIÉRCOLES	DIJOURS <sup>(*)</sup> JUEVES	DIVENDRES <sup>(*)</sup> VIERNES
13:00 - 13:55	(2ESOA) 2º ESO A GH-Geografía e Historia AULA 11		(1ESOB) 1º ESO B LCL-Lengua Castellana y Literatura AULA 2		
13:55 - 14:10					
14:10 - 15:05	(2BAHB) 2º BACH HUMANIDADES GEOG-Geografía AULA 11 ----- (2BAHB) 2º BACH HUMANIDADES GEOG-Geografía AULA 11 ----- (2BAHB) 2º BACH HUMANIDADES GEO-Geología AULA 11				

RESUM DE L'HORARI PERSONAL / RESUMEN DEL HORARIO PERSONAL

A) Hores Lectives / Horas lectivas	
Hores de classe / grup / Horas de clase / grupo	16:00
Hores de dedicació al càrrec / Horas de dedicación al cargo (1)	1:00
Hores de desdoblament / reforç / Horas de desdoble / refuerzo	
Hores tutoria, Lectives Autoritzades / Horas tutoría, Lectivas Autorizadas	
B) Hores complementàries de còmput setmanal / Horas complementarias de cómputo semanal	
Atenció A Famílies/Atención A Familias	1:00
Complementàries Autoritzades/Complementarias Autorizadas	2:00
Guàrdia/Guardia	4:00
Reunió Departament Didàctic/Reunión Departamento Didáctico	1:00
C) Hores complementàries de còmput mensual / Horas complementarias de cómputo mensual (3)	5:00
Reunions de Claustre / Reuniones de Claustro	
Reunions de Consell Escolar / Reuniones de Consejo Escolar	
Equips de coordinació docent / Equipos de coordinación docente	
Programació i realització d'activitats / Programación y realización de actividades	
Reunions d'avaluació / Reuniones de evaluación	
Participació Pla Formació professorat de Conselleria / Participación Plan Formación de profesorado de Consejería	
D) Hores de preparació classes i perfeccionament / Horas de preparación clases y perfeccionamiento	7:30
<b>TOTAL:</b>	<b>37:30</b>

UTIEL, 28 de novembre de 2022 / 28 de noviembre de 2022

Vist i plau / Vº Bº  
El director / La directora

Segell / Sello

Assabentat(ada) el professor / la professora  
Enterado/a el profesor / la profesora

(1) Si es el cas, indique l'òrgan de govern o de coordinació didàctica. / En su caso indique el órgano de gobierno o de coordinación didáctica.

(2) Indiqueu activitats assignades pel director i computades pel cap d'estudis. / Indicar actividades asignadas por el director y computadas por el jefe de estudios.

(3) Reunions de claustre, consell escolar, sessions d'avaluació d'altres. / Reuniones de claustro, consejo escolar, sesiones de evaluación, otros.

(\*) En les hores de docència indique matèria, curs i grup. / En las horas de docencia indicar materia, curso y grupo.

**PGA SECUNDÀRIA**

**HORARI INDIVIDUAL DEL PROFESSORAT**

**HORARIO INDIVIDUAL DEL PROFESORADO**

Cod. 46008984  
 IES ALAMEDA  
 PS. ALAMEDA, S/N  
 46300 UTIEL  
 Tel. 962169250

<b>COGNOMS I NOM APELLIDOS Y NOMBRE</b>	JIMENEZ MARTINEZ, NESTOR		
<b>CÀRREC CARGO (1)</b>	JEFE/A DE DEPARTAMENTO	<b>DEPARTAMENT (S) DEPARTAMENTO (S)</b>	EDUCACIÓN FÍSICA (EF)

**HORARI LECTIU SETMANAL / HORARIO LECTIVO SEMANAL**

	<b>DILLUNS<sup>(*)</sup> LUNES</b>	<b>DIMARTS<sup>(*)</sup> MARTES</b>	<b>DIMECRES<sup>(*)</sup> MIÉRCOLES</b>	<b>DIJOUS<sup>(*)</sup> JUEVES</b>	<b>DIVENDRES<sup>(*)</sup> VIERNES</b>
<b>08:00 - 08:55</b>	(1BACA) 1º BACH CYT EF-Educación Física GIMNASIO ----- (1BAHB) 1º BACH B HUMANIDADES EF-Educación Física GIMNASIO ----- (1BAAM) 1º BACH Musical EF-Educación Física GIMNASIO	(2ESOA) 2º ESO A EF-Educación Física GIMNASIO	(2ESOB) 2º ESO B EF-Educación Física GIMNASIO		01-GUARDIA
<b>08:55 - 09:50</b>	(2ESOC) 2º ESO C EF-Educación Física PISTAS DEPORTIVAS	(1BACA) 1º BACH CYT EF-Educación Física PISTAS DEPORTIVAS ----- (1BAAM) 1º BACH Musical EF-Educación Física PISTAS DEPORTIVAS ----- (1BAHB) 1º BACH B HUMANIDADES EF-Educación Física PISTAS DEPORTIVAS	(4ESOA) 4º ESO A EF-Educación Física GIMNASIO ----- (4ESOB) 4º ESO B EF-Educación Física GIMNASIO		12-LECTIVAS AUTORIZADAS
<b>09:50 - 10:45</b>		15-COMPLEMENTARIAS AUTORIZADAS	(1ESOA) 1º ESO A EF-Educación Física PISTAS DEPORTIVAS		15-COMPLEMENTARIAS AUTORIZADAS
<b>10:45 - 11:10</b>	01-GUARDIA				
<b>11:10 - 12:05</b>	02-REUNIÓ DEPARTAMENTO DIDÀCTIC	(3ESOB) 3º ESO B AE-Atención Educativa AULA 7 ----- (3ESOA) 3º ESO A AE-Atención Educativa AULA 7	12-LECTIVAS AUTORIZADAS	(1BACA) 1º BACH CYT EF-Educación Física GIMNASIO ----- (1BAHB) 1º BACH B HUMANIDADES EF-Educación Física GIMNASIO ----- (1BAAM) 1º BACH Musical EF-Educación Física GIMNASIO	(2ESOA) 2º ESO A EF-Educación Física GIMNASIO

UTIEL, 28 de novembre de 2022 / 28 de noviembre de 2022

Vist i plau / Vº Bº  
 El director / La directora

Segell / Sello

Assabentat(ada) el professor / la professora  
 Enterado/a el profesor / la profesora

(1) Si es el cas, indique l'òrgan de govern o de coordinació didàctica. / En su caso indique el órgano de gobierno o de coordinación didáctica.  
 (2) Indiqueu activitats assignades pel director i computades pel cap d'estudis. / Indicar actividades asignadas por el director y computadas por el jefe de estudios.  
 (3) Reunions de claustre, consell escolar, sessions d'avaluació d'altres. / Reuniones de claustro, consejo escolar, sesiones de evaluación, otros.  
 (\*) En les hores de docència indique matèria, curs i grup. / En las horas de docencia indicar materia, curso y grupo.

PGA SECUNDÀRIA

HORARI INDIVIDUAL DEL PROFESSORAT

HORARIO INDIVIDUAL DEL PROFESORADO

Cod. 46008984  
IES ALAMEDA  
PS. ALAMEDA, S/N  
46300 UTIEL  
Tel. 962169250

COGNOMS I NOM APELLIDOS Y NOMBRE	JIMENEZ MARTINEZ, NESTOR		
CÀRREC CARGO (1)	JEFE/A DE DEPARTAMENTO	DEPARTAMENT (S) DEPARTAMENTO (S)	EDUCACIÓN FÍSICA (EF)

HORARI LECTIU SETMANAL / HORARIO LECTIVO SEMANAL

	DILLUNS <sup>(*)</sup> LUNES	DIMARTS <sup>(*)</sup> MARTES	DIMECRES <sup>(*)</sup> MIÉRCOLES	DIJOUS <sup>(*)</sup> JUEVES	DIVENDRES <sup>(*)</sup> VIERNES
12:05 - 13:00	(4ESOA) 4º ESO A EF-Educación Física GIMNASIO ----- (4ESOB) 4º ESO B EF-Educación Física GIMNASIO	(1ESOC) 1º ESO C AE-Atención Educativa AULA 3 ----- (1ESOD) 1º ESO D AE-Atención Educativa AULA 3	01-GUARDIA	12-LECTIVAS AUTORIZADAS	(2ESOB) 2º ESO B EF-Educación Física GIMNASIO
13:00 - 13:55		04-ATENCIÓN A FAMILIAS	(2ESOC) 2º ESO C EF-Educación Física PISTAS DEPORTIVAS	(1ESOA) 1º ESO A EF-Educación Física PISTAS DEPORTIVAS	
13:55 - 14:10					
14:10 - 15:05					

RESUM DE L'HORARI PERSONAL / RESUMEN DEL HORARIO PERSONAL

A) Hores Lectives / Horas lectivas	
Hores de classe / grup / Horas de clase / grupo	15:00
Hores de dedicació al càrrec / Horas de dedicación al cargo (1)	
Hores de desdoblament / reforç / Horas de desdoble / refuerzo	
Hores tutoria, Lectives Autoritzades / Horas tutoría, Lectivas Autorizadas	3:00
B) Hores complementàries de còmput setmanal / Horas complementarias de cómputo semanal	
Atenció A Famílies/Atención A Familias	1:00
Complementàries Autoritzades/Complementarias Autorizadas	2:00
Guàrdia/Guardia	3:00
Reunió Departament Didàctic/Reunión Departamento Didáctico	1:00
C) Hores complementàries de còmput mensual / Horas complementarias de cómputo mensual <sup>(3)</sup>	5:00
Reunions de Claustre / Reuniones de Claustro	
Reunions de Consell Escolar / Reuniones de Consejo Escolar	
Equips de coordinació docent / Equipos de coordinación docente	
Programació i realització d'activitats / Programación y realización de actividades	
Reunions d'avaluació / Reuniones de evaluación	
Participació Pla Formació professorat de Conselleria / Participación Plan Formación de profesorado de Consejería	
D) Hores de preparació classes i perfeccionament / Horas de preparación clases y perfeccionamiento	7:30
<b>TOTAL:</b>	<b>37:30</b>

UTIEL, 28 de novembre de 2022 / 28 de noviembre de 2022

Vist i plau / Vº Bº  
El director / La directora

Segell / Sello

Assabentat(ada) el professor / la professora  
Enterado/a el profesor / la profesora

(1) Si es el cas, indique l'òrgan de govern o de coordinació didàctica. / En su caso indique el órgano de gobierno o de coordinación didáctica.

(2) Indiqueu activitats assignades pel director i computades pel cap d'estudis. / Indicar actividades asignadas por el director y computadas por el jefe de estudios.

(3) Reunions de claustre, consell escolar, sessions d'avaluació d'altres. / Reuniones de claustro, consejo escolar, sesiones de evaluación, otros.

(\*) En les hores de docència indique matèria, curs i grup. / En las horas de docencia indicar materia, curso y grupo.



PGA SECUNDÀRIA

HORARI INDIVIDUAL DEL PROFESSORAT

HORARIO INDIVIDUAL DEL PROFESORADO

Cod. 46008984  
IES ALAMEDA  
PS. ALAMEDA, S/N  
46300 UTIEL  
Tel. 962169250

COGNOMS I NOM APELLIDOS Y NOMBRE	LANCHO MILAN, BEGOÑA		
CÀRREC CARGO (1)		DEPARTAMENT (S) DEPARTAMENTO (S)	

HORARI LECTIU SETMANAL / HORARIO LECTIVO SEMANAL

	DILLUNS <sup>(*)</sup> LUNES	DIMARTS <sup>(*)</sup> MARTES	DIMECRES <sup>(*)</sup> MIÉRCOLES	DIJOURS <sup>(*)</sup> JUEVES	DIVENDRES <sup>(*)</sup> VIERNES
08:00 - 08:55	(2ESOC) 2º ESO C VLL-Valenciano: Lengua y Literatura AULA 25	(3ESOC) 3º ESO C VLL-Valenciano: Lengua y Literatura AULA 25	(3ESOD) 3º ESO D VLL-Valenciano: Lengua y Literatura AULA 25		(3ESOB) 3º ESO B VLL-Valenciano: Lengua y Literatura AULA 25
08:55 - 09:50	(3ESOC) 3º ESO C VLL-Valenciano: Lengua y Literatura AULA 25	01-GUARDIA	(3ESOC) 3º ESO C VLL-Valenciano: Lengua y Literatura AULA 25		15-COMPLEMENTARIAS AUTORIZADAS
09:50 - 10:45	01-GUARDIA	(2ESOC) 2º ESO C VLL-Valenciano: Lengua y Literatura AULA 25	(2ESOB) 2º ESO B VLL-Valenciano: Lengua y Literatura AULA 25	02-REUNIÓ DEPARTAMENTO DIDÁCTICO	(2ESOA) 2º ESO A VLL-Valenciano: Lengua y Literatura AULA 25
10:45 - 11:10		01-GUARDIA			
11:10 - 12:05	04-ATENCIÓN A FAMILIAS		(2ESOA) 2º ESO A VLL-Valenciano: Lengua y Literatura AULA 25	(2ESOC) 2º ESO C VLL-Valenciano: Lengua y Literatura AULA 25	(3ESOD) 3º ESO D VLL-Valenciano: Lengua y Literatura AULA 25
12:05 - 13:00	(2ESOA) 2º ESO A VLL-Valenciano: Lengua y Literatura AULA 25	(3ESOB) 3º ESO B VLL-Valenciano: Lengua y Literatura AULA 25	15-COMPLEMENTARIAS AUTORIZADAS	(2ESOB) 2º ESO B VLL-Valenciano: Lengua y Literatura AULA 25	
13:00 - 13:55	(2ESOB) 2º ESO B VLL-Valenciano: Lengua y Literatura AULA 25	(3ESOD) 3º ESO D VLL-Valenciano: Lengua y Literatura AULA 25		(3ESOB) 3º ESO B VLL-Valenciano: Lengua y Literatura AULA 25	
13:55 - 14:10					
14:10 - 15:05					

UTIEL, 28 de novembre de 2022 / 28 de noviembre de 2022

Vist i plau / Vº Bº  
El director / La directora

Segell / Sello

Assabentat(ada) el professor / la professora  
Enterado/a el profesor / la profesora

(1) Si es el cas, indique l'òrgan de govern o de coordinació didàctica. / En su caso indique el órgano de gobierno o de coordinación didáctica.  
(2) Indiqueu activitats assignades pel director i computades pel cap d'estudis. / Indicar actividades asignadas por el director y computadas por el jefe de estudios.  
(3) Reunions de claustre, consell escolar, sessions d'avaluació d'altres. / Reuniones de claustro, consejo escolar, sesiones de evaluación, otros.  
(\*) En les hores de docència indique matèria, curs i grup. / En las horas de docencia indicar materia, curso y grupo.

**PGA SECUNDÀRIA**  
**HORARI INDIVIDUAL DEL PROFESSORAT**  
**HORARIO INDIVIDUAL DEL PROFESORADO**

Cod. 46008984  
IES ALAMEDA  
PS. ALAMEDA, S/N  
46300 UTIEL  
Tel. 962169250

<b>COGNOMS I NOM</b> <b>APELLIDOS Y NOMBRE</b>	LANCHO MILAN, BEGOÑA		
<b>CÀRREC</b> <b>CARGO (1)</b>		<b>DEPARTAMENT (S)</b> <b>DEPARTAMENTO (S)</b>	

**RESUM DE L'HORARI PERSONAL / RESUMEN DEL HORARIO PERSONAL**

A) Hores Llectives / Horas lectivas	
Hores de classe / grup / Horas de clase / grupo	18:00
Hores de dedicació al càrrec / Horas de dedicación al cargo (1)	
Hores de desdoblament / reforç / Horas de desdoble / refuerzo	
Hores tutoria, Llectives Autoritzades / Horas tutoría, Llectivas Autorizadas	
B) Hores complementàries de còmput setmanal / Horas complementarias de cómputo semanal	
Atenció A Famílies/Atención A Familias	1:00
Complementàries Autoritzades/Complementarias Autorizadas	2:00
Guàrdia/Guardia	3:00
Reunió Departament Didàctic/Reunión Departamento Didáctico	1:00
C) Hores complementàries de còmput mensual / Horas complementarias de cómputo mensual <sup>(3)</sup>	5:00
Reunions de Claustre / Reuniones de Claustro	
Reunions de Consell Escolar / Reuniones de Consejo Escolar	
Equips de coordinació docent / Equipos de coordinación docente	
Programació i realització d'activitats / Programación y realización de actividades	
Reunions d'avaluació / Reuniones de evaluación	
Participació Pla Formació professorat de Conselleria / Participación Plan Formación de profesorado de Consejería	
D) Hores de preparació classes i perfeccionament / Horas de preparación clases y perfeccionamiento	7:30
<b>TOTAL:</b>	<b>37:30</b>

UTIEL, 28 de novembre de 2022 / 28 de noviembre de 2022

Vist i plau / Vº Bº  
El director / La directora

Segell / Sello

Assabentat(ada) el professor / la professora  
Enterado/a el profesor / la profesora

(1) Si es el cas, indique l'òrgan de govern o de coordinació didàctica. / En su caso indique el órgano de gobierno o de coordinación didáctica.

(2) Indiqueu activitats assignades pel director i computades pel cap d'estudis. / Indicar actividades asignadas por el director y computadas por el jefe de estudios.

(3) Reunions de claustre, consell escolar, sessions d'avaluació d'altres. / Reuniones de claustro, consejo escolar, sesiones de evaluación, otros.

(\*) En les hores de docència indique matèria, curs i grup. / En las horas de docencia indicar materia, curso y grupo.

PGA SECUNDÀRIA

HORARI INDIVIDUAL DEL PROFESSORAT

HORARIO INDIVIDUAL DEL PROFESORADO

Cod. 46008984  
IES ALAMEDA  
PS. ALAMEDA, S/N  
46300 UTIEL  
Tel. 962169250

COGNOMS I NOM APELLIDOS Y NOMBRE	LATORRE GIL, ALBA		
CÀRREC CARGO (1)	TUTOR/A Tutor	DEPARTAMENT (S) DEPARTAMENTO (S)	INGLÉS (ING)

HORARI LECTIU SETMANAL / HORARIO LECTIVO SEMANAL

	DILLUNS <sup>(*)</sup> LUNES	DIMARTS <sup>(*)</sup> MARTES	DIMECRES <sup>(*)</sup> MIÉRCOLES	DIJOUS <sup>(*)</sup> JUEVES	DIVENDRES <sup>(*)</sup> VIERNES
08:00 - 08:55	(2BAHB) 2º BACH HUMANIDADES PLE2-Primera lengua extranjera II AULA 11		(1ESOC) 1º ESO C LE-Lengua Extranjera AULA 3	(1ESOD) 1º ESO D LE-Lengua Extranjera AULA 4	
08:55 - 09:50	03-2º HORA TUTORÍA INDIVIDUALIZADA	(4ESOB) 4º ESO B TUT-Tutoría AULA 13	(2BACA) 2º BACH CYT PLE2-Primera lengua extranjera II AULA 13		
09:50 - 10:45	15-COMPLEMENTARIAS AUTORIZADAS		01-GUARDIA		
10:45 - 11:10		01-GUARDIA			01-GUARDIA
11:10 - 12:05	(1ESOC) 1º ESO C LE-Lengua Extranjera AULA 3	02-REUNIÓN DEPARTAMENTO DIDÁCTICO	15-COMPLEMENTARIAS AUTORIZADAS	(2BAHB) 2º BACH HUMANIDADES PLE2-Primera lengua extranjera II AULA 11	16-ACTIVIDADES DE TUTORÍA
12:05 - 13:00	(2BACA) 2º BACH CYT PLE2-Primera lengua extranjera II AULA 13	(2BAHB) 2º BACH HUMANIDADES PLE2-Primera lengua extranjera II AULA 11	(4ESOB) 4º ESO B PLE-Primera Lengua Extranjera AULA 13	04-ATENCIÓN A FAMILIAS	(1ESOC) 1º ESO C LE-Lengua Extranjera AULA 3
13:00 - 13:55		(4ESOB) 4º ESO B PLE-Primera Lengua Extranjera AULA 13	(1ESOD) 1º ESO D LE-Lengua Extranjera AULA 4	(4ESOB) 4º ESO B PLE-Primera Lengua Extranjera AULA 13	(1ESOD) 1º ESO D LE-Lengua Extranjera AULA 4
13:55 - 14:10					
14:10 - 15:05		(2BACA) 2º BACH CYT PLE2-Primera lengua extranjera II AULA 13			

UTIEL, 28 de novembre de 2022 / 28 de noviembre de 2022

Vist i plau / Vº Bº  
El director / La directora

Segell / Sello

Assabentat(ada) el professor / la professora  
Enterado/a el profesor / la profesora

(1) Si es el cas, indique l'òrgan de govern o de coordinació didàctica. / En su caso indique el órgano de gobierno o de coordinación didáctica.  
(2) Indiqueu activitats assignades pel director i computades pel cap d'estudis. / Indicar actividades asignadas por el director y computadas por el jefe de estudios.  
(3) Reunions de claustre, consell escolar, sessions d'avaluació d'altres. / Reuniones de claustro, consejo escolar, sesiones de evaluación, otros.  
(\*) En les hores de docència indique matèria, curs i grup. / En las horas de docencia indicar materia, curso y grupo.

**PGA SECUNDÀRIA**  
**HORARI INDIVIDUAL DEL PROFESSORAT**  
**HORARIO INDIVIDUAL DEL PROFESORADO**

Cod. 46008984  
IES ALAMEDA  
PS. ALAMEDA, S/N  
46300 UTIEL  
Tel. 962169250

<b>COGNOMS I NOM</b> <b>APELLIDOS Y NOMBRE</b>	LATORRE GIL, ALBA		
<b>CÀRREC</b> <b>CARGO (1)</b>	TUTOR/A Tutor	<b>DEPARTAMENT (S)</b> <b>DEPARTAMENTO (S)</b>	INGLÉS (ING)

**RESUM DE L'HORARI PERSONAL / RESUMEN DEL HORARIO PERSONAL**

A) Hores Lectives / Horas lectivas	
Hores de classe / grup / Horas de clase / grupo	16:00
Hores de dedicació al càrrec / Horas de dedicación al cargo (1)	
Hores de desdoblament / reforç / Horas de desdoble / refuerzo	
Hores tutoria, Lectives Autoritzades / Horas tutoría, Lectivas Autorizadas	1:00
B) Hores complementàries de còmput setmanal / Horas complementarias de cómputo semanal	
Activitats De Tutoria/Actividades De Tutoría	1:00
Atenció A Famílies/Atención A Familias	1:00
Complementàries Autoritzades/Complementarias Autorizadas	2:00
Guàrdia/Guardia	3:00
Reunió Departament Didàctic/Reunión Departamento Didáctico	1:00
C) Hores complementàries de còmput mensual / Horas complementarias de cómputo mensual <sup>(3)</sup>	5:00
Reunions de Claustre / Reuniones de Claustro	
Reunions de Consell Escolar / Reuniones de Consejo Escolar	
Equips de coordinació docent / Equipos de coordinación docente	
Programació i realització d'activitats / Programación y realización de actividades	
Reunions d'avaluació / Reuniones de evaluación	
Participació Pla Formació professorat de Conselleria / Participación Plan Formación de profesorado de Consejería	
D) Hores de preparació classes i perfeccionament / Horas de preparación clases y perfeccionamiento	7:30
<b>TOTAL:</b>	<b>37:30</b>

UTIEL, 28 de novembre de 2022 / 28 de noviembre de 2022

Vist i plau / Vº Bº  
El director / La directora

Segell / Sello

Assabentat(ada) el professor / la professora  
Enterado/a el profesor / la profesora

(1) Si es el cas, indique l'òrgan de govern o de coordinació didàctica. / En su caso indique el órgano de gobierno o de coordinación didáctica.

(2) Indiqueu activitats assignades pel director i computades pel cap d'estudis. / Indicar actividades asignadas por el director y computadas por el jefe de estudios.

(3) Reunions de claustre, consell escolar, sessions d'avaluació d'altres. / Reuniones de claustro, consejo escolar, sesiones de evaluación, otros.

(\*) En les hores de docència indique matèria, curs i grup. / En las horas de docencia indicar materia, curso y grupo.

**PGA SECUNDÀRIA**  
**HORARI INDIVIDUAL DEL PROFESSORAT**  
**HORARIO INDIVIDUAL DEL PROFESORADO**

Cod. 46008984  
 IES ALAMEDA  
 PS. ALAMEDA, S/N  
 46300 UTIEL  
 Tel. 962169250

<b>COGNOMS I NOM APELLIDOS Y NOMBRE</b>	LATORRE MOYA, JOSE MIGUEL		
<b>CÀRREC CARGO (1)</b>	SECRETARIO/A	<b>DEPARTAMENT (S) DEPARTAMENTO (S)</b>	ARTES PLÀSTICAS (AP)

**HORARI LECTIU SETMANAL / HORARIO LECTIVO SEMANAL**

	<b>DILLUNS<sup>(*)</sup> LUNES</b>	<b>DIMARTS<sup>(*)</sup> MARTES</b>	<b>DIMECRES<sup>(*)</sup> MIÉRCOLES</b>	<b>DIJOURS<sup>(*)</sup> JUEVES</b>	<b>DIVENDRES<sup>(*)</sup> VIERNES</b>
<b>08:00 - 08:55</b>				01-GUARDIA	(2BACA) 2º BACH CYT IMS-Imagen y Sonido AULA 30 ----- (2BACA) 2º BACH CYT IMS-Imagen y Sonido AULA 30 ----- (2BAHB) 2º BACH HUMANIDADES IMS-Imagen y Sonido AULA 30
<b>08:55 - 09:50</b>			15-COMPLEMENTARIAS AUTORIZADAS	05-FUNCIONES DIRECTIVAS (L)	(2BACA) 2º BACH CYT DT2-Dibujo Técnico II AULA 14 ----- (2BACA) 2º BACH CYT DT2-Dibujo Técnico II AULA 14 ----- (2BACA) 2º BACH CYT DT2-Dibujo Técnico II AULA 14
<b>09:50 - 10:45</b>	02-REUNIÓN DEPARTAMENTO DIDÁCTICO	(2BACA) 2º BACH CYT DT2-Dibujo Técnico II AULA 14 ----- (2BACA) 2º BACH CYT DT2-Dibujo Técnico II AULA 14 ----- (2BACA) 2º BACH CYT DT2-Dibujo Técnico II AULA 14	(2BACA) 2º BACH CYT IMS-Imagen y Sonido AULA 30 ----- (2BACA) 2º BACH CYT IMS-Imagen y Sonido AULA 30 ----- (2BAHB) 2º BACH HUMANIDADES IMS-Imagen y Sonido AULA 30	(2BACA) 2º BACH CYT IMS-Imagen y Sonido AULA 30 ----- (2BACA) 2º BACH CYT IMS-Imagen y Sonido AULA 30 ----- (2BAHB) 2º BACH HUMANIDADES IMS-Imagen y Sonido AULA 30	05-FUNCIONES DIRECTIVAS (L)
<b>10:45 - 11:10</b>				01-GUARDIA	
<b>11:10 - 12:05</b>	04-ATENCIÓN A FAMILIAS	05-FUNCIONES DIRECTIVAS (L)	05-FUNCIONES DIRECTIVAS (L)		

UTIEL, 28 de novembre de 2022 / 28 de noviembre de 2022

Vist i plau / Vº Bº  
 El director / La directora

Segell / Sello

Assabentat(ada) el professor / la professora  
 Enterado/a el profesor / la profesora

(1) Si es el cas, indique l'òrgan de govern o de coordinació didàctica. / En su caso indique el órgano de gobierno o de coordinación didáctica.  
 (2) Indiqueu activitats assignades pel director i computades pel cap d'estudis. / Indicar actividades asignadas por el director y computadas por el jefe de estudios.  
 (3) Reunions de claustre, consell escolar, sessions d'avaluació d'altres. / Reuniones de claustro, consejo escolar, sesiones de evaluación, otros.  
 (\*) En les hores de docència indique matèria, curs i grup. / En las horas de docencia indicar materia, curso y grupo.

**PGA SECUNDÀRIA**

**HORARI INDIVIDUAL DEL PROFESSORAT**

**HORARIO INDIVIDUAL DEL PROFESORADO**

Cod. 46008984  
 IES ALAMEDA  
 PS. ALAMEDA, S/N  
 46300 UTIEL  
 Tel. 962169250

<b>COGNOMS I NOM APELLIDOS Y NOMBRE</b>	LATORRE MOYA, JOSE MIGUEL		
<b>CÀRREC CARGO (1)</b>	SECRETARIO/A	<b>DEPARTAMENT (S) DEPARTAMENTO (S)</b>	ARTES PLÀSTICAS (AP)

**HORARI LECTIU SETMANAL / HORARIO LECTIVO SEMANAL**

	<b>DILLUNS<sup>(*)</sup> LUNES</b>	<b>DIMARTS<sup>(*)</sup> MARTES</b>	<b>DIMECRES<sup>(*)</sup> MIÉRCOLES</b>	<b>DIJOUS<sup>(*)</sup> JUEVES</b>	<b>DIVENDRES<sup>(*)</sup> VIERNES</b>
<b>12:05 - 13:00</b>	05-FUNCIONES DIRECTIVAS (L)	05-FUNCIONES DIRECTIVAS (L)	05-FUNCIONES DIRECTIVAS (L)	(2BACA) 2º BACH CYT DT2-Dibujo Técnico II AULA 14 ----- (2BACA) 2º BACH CYT DT2-Dibujo Técnico II AULA 14 ----- (2BACA) 2º BACH CYT DT2-Dibujo Técnico II AULA 14	
<b>13:00 - 13:55</b>	05-FUNCIONES DIRECTIVAS (L)	(2BACA) 2º BACH CYT IMS-Imagen y Sonido AULA 30 ----- (2BACA) 2º BACH CYT IMS-Imagen y Sonido AULA 30 ----- (2BAHB) 2º BACH HUMANIDADES IMS-Imagen y Sonido AULA 30	05-FUNCIONES DIRECTIVAS (L)		
<b>13:55 - 14:10</b>	01-GUARDIA	01-GUARDIA			
<b>14:10 - 15:05</b>	(2BACA) 2º BACH CYT DT2-Dibujo Técnico II AULA 14 ----- (2BACA) 2º BACH CYT DT2-Dibujo Técnico II AULA 14 ----- (2BACA) 2º BACH CYT DT2-Dibujo Técnico II AULA 14	01-GUARDIA	01-GUARDIA		

UTIEL, 28 de novembre de 2022 / 28 de noviembre de 2022

Vist i plau / Vº Bº  
 El director / La directora

Segell / Sello

Assabentat(ada) el professor / la professora  
 Enterado/a el profesor / la profesora

(1) Si es el cas, indique l'òrgan de govern o de coordinació didàctica. / En su caso indique el órgano de gobierno o de coordinación didáctica.  
 (2) Indiqueu activitats assignades pel director i computades pel cap d'estudis. / Indicar actividades asignadas por el director y computadas por el jefe de estudios.  
 (3) Reunions de claustre, consell escolar, sessions d'avaluació d'altres. / Reuniones de claustro, consejo escolar, sesiones de evaluación, otros.  
 (\*) En les hores de docència indique matèria, curs i grup. / En las horas de docencia indicar materia, curso y grupo.

**PGA SECUNDÀRIA**  
**HORARI INDIVIDUAL DEL PROFESSORAT**  
**HORARIO INDIVIDUAL DEL PROFESORADO**

Cod. 46008984  
IES ALAMEDA  
PS. ALAMEDA, S/N  
46300 UTIEL  
Tel. 962169250

<b>COGNOMS I NOM</b> <b>APELLIDOS Y NOMBRE</b>	LATORRE MOYA, JOSE MIGUEL		
<b>CÀRREC</b> <b>CARGO (1)</b>	SECRETARIO/A	<b>DEPARTAMENT (S)</b> <b>DEPARTAMENTO (S)</b>	ARTES PLÀSTICAS (AP)

**RESUM DE L'HORARI PERSONAL / RESUMEN DEL HORARIO PERSONAL**

A) Hores Lectives / Horas lectivas	
Hores de classe / grup / Horas de clase / grupo	8:00
Hores de dedicació al càrrec / Horas de dedicación al cargo (1)	9:00
Hores de desdoblament / reforç / Horas de desdoble / refuerzo	
Hores tutoria, Lectives Autoritzades / Horas tutoría, Lectivas Autorizadas	
B) Hores complementàries de còmput setmanal / Horas complementarias de cómputo semanal	
Atenció A Famílies/Atención A Familias	1:00
Complementàries Autoritzades/Complementarias Autorizadas	1:00
Guàrdia/Guardia	6:00
Reunió Departament Didàctic/Reunión Departamento Didáctico	1:00
C) Hores complementàries de còmput mensual / Horas complementarias de cómputo mensual <sup>(3)</sup>	5:00
Reunions de Claustre / Reuniones de Claustro	
Reunions de Consell Escolar / Reuniones de Consejo Escolar	
Equips de coordinació docent / Equipos de coordinación docente	
Programació i realització d'activitats / Programación y realización de actividades	
Reunions d'avaluació / Reuniones de evaluación	
Participació Pla Formació professorat de Conselleria / Participación Plan Formación de profesorado de Consejería	
D) Hores de preparació classes i perfeccionament / Horas de preparación clases y perfeccionamiento	7:30
<b>TOTAL:</b>	<b>38:30</b>

UTIEL, 28 de novembre de 2022 / 28 de noviembre de 2022

Vist i plau / Vº Bº  
El director / La directora

Segell / Sello

Assabentat(ada) el professor / la professora  
Enterado/a el profesor / la profesora

(1) Si es el cas, indique l'òrgan de govern o de coordinació didàctica. / En su caso indique el órgano de gobierno o de coordinación didáctica.

(2) Indiqueu activitats assignades pel director i computades pel cap d'estudis. / Indicar actividades asignadas por el director y computadas por el jefe de estudios.

(3) Reunions de claustre, consell escolar, sessions d'avaluació d'altres. / Reuniones de claustro, consejo escolar, sesiones de evaluación, otros.

(\*) En les hores de docència indique matèria, curs i grup. / En las horas de docencia indicar materia, curso y grupo.

**PGA SECUNDÀRIA**

**HORARI INDIVIDUAL DEL PROFESSORAT**

**HORARIO INDIVIDUAL DEL PROFESORADO**

Cod. 46008984  
IES ALAMEDA  
PS. ALAMEDA, S/N  
46300 UTIEL  
Tel. 962169250

<b>COGNOMS I NOM APELLIDOS Y NOMBRE</b>	LATORRE PONCE, MIGUEL		
<b>CÀRREC CARGO (1)</b>	TUTOR/A Tutor	<b>DEPARTAMENT (S) DEPARTAMENTO (S)</b>	TECNOLOGÍA (TEC)

**HORARI LECTIU SETMANAL / HORARIO LECTIVO SEMANAL**

	<b>DILLUNS<sup>(*)</sup> LUNES</b>	<b>DIMARTS<sup>(*)</sup> MARTES</b>	<b>DIMECRES<sup>(*)</sup> MIÉRCOLES</b>	<b>DIJOUS<sup>(*)</sup> JUEVES</b>	<b>DIVENDRES<sup>(*)</sup> VIERNES</b>
<b>08:00 - 08:55</b>	(2ESOB) 2º ESO B TEC-Tecnología TALLER TECNOLOGIA	(2CFB) 2º FPB COCINA CAP2-Ciencias Aplicadas II AULA 22	(1CFBA) 1º FPB COCINA CAP1-Ciencias Aplicadas I AULA 22		(2CFB) 2º FPB COCINA CAP2-Ciencias Aplicadas II AULA 22
<b>08:55 - 09:50</b>	(1CFBA) 1º FPB COCINA CAP1-Ciencias Aplicadas I AULA 22	(2ESOA) 2º ESO A TEC-Tecnología TALLER TECNOLOGIA	(2ESOB) 2º ESO B TEC-Tecnología AULA 23	(2CFB) 2º FPB COCINA CAP2-Ciencias Aplicadas II AULA 22	04-ATENCIÓN A FAMILIAS
<b>09:50 - 10:45</b>	15-COMPLEMENTARIAS AUTORIZADAS	(1CFBA) 1º FPB COCINA CAP1-Ciencias Aplicadas I AULA 22	15-COMPLEMENTARIAS AUTORIZADAS	(2CFB) 2º FPB COCINA CAP2-Ciencias Aplicadas II AULA 22	16-ACTIVIDADES DE TUTORÍA
<b>10:45 - 11:10</b>					
<b>11:10 - 12:05</b>	(2ESOC) 2º ESO C TEC-Tecnología TALLER TECNOLOGIA	02-REUNIÓN DEPARTAMENTO DIDÁCTICO	(2ESOC) 2º ESO C TEC-Tecnología AULA 22	(2ESOA) 2º ESO A TEC-Tecnología AULA 22	(2CFB) 2º FPB COCINA CAP2-Ciencias Aplicadas II AULA 22
<b>12:05 - 13:00</b>	03-2º HORA TUTORÍA INDIVIDUALIZADA	01-GUARDIA		(1CFBA) 1º FPB COCINA CAP1-Ciencias Aplicadas I AULA 22	01-GUARDIA
<b>13:00 - 13:55</b>				(2ESOA) 2º ESO A TUT-Tutoría AULA 22	(1CFBA) 1º FPB COCINA CAP1-Ciencias Aplicadas I AULA 22
<b>13:55 - 14:10</b>					
<b>14:10 - 15:05</b>					

UTIEL, 28 de novembre de 2022 / 28 de noviembre de 2022

Vist i plau / Vº Bº  
El director / La directora

Segell / Sello

Assabentat(ada) el professor / la professora  
Enterado/a el profesor / la profesora

(1) Si es el cas, indique l'òrgan de govern o de coordinació didàctica. / En su caso indique el órgano de gobierno o de coordinación didáctica.  
(2) Indiqueu activitats assignades pel director i computades pel cap d'estudis. / Indicar actividades asignadas por el director y computadas por el jefe de estudios.  
(3) Reunions de claustre, consell escolar, sessions d'avaluació d'altres. / Reuniones de claustro, consejo escolar, sesiones de evaluación, otros.  
(\*) En les hores de docència indique matèria, curs i grup. / En las horas de docencia indicar materia, curso y grupo.



**PGA SECUNDÀRIA**  
**HORARI INDIVIDUAL DEL PROFESSORAT**  
**HORARIO INDIVIDUAL DEL PROFESORADO**

Cod. 46008984  
IES ALAMEDA  
PS. ALAMEDA, S/N  
46300 UTIEL  
Tel. 962169250

<b>COGNOMS I NOM</b> <b>APELLIDOS Y NOMBRE</b>	LATORRE PONCE, MIGUEL		
<b>CÀRREC</b> <b>CARGO (1)</b>	TUTOR/A Tutor	<b>DEPARTAMENT (S)</b> <b>DEPARTAMENTO (S)</b>	TECNOLOGÍA (TEC)

**RESUM DE L'HORARI PERSONAL / RESUMEN DEL HORARIO PERSONAL**

A) Hores Lectives / Horas lectivas	
Hores de classe / grup / Horas de clase / grupo	17:00
Hores de dedicació al càrrec / Horas de dedicación al cargo (1)	
Hores de desdoblament / reforç / Horas de desdoble / refuerzo	
Hores tutoria, Lectives Autoritzades / Horas tutoría, Lectivas Autorizadas	1:00
B) Hores complementàries de còmput setmanal / Horas complementarias de cómputo semanal	
Activitats De Tutoria/Actividades De Tutoría	1:00
Atenció A Famílies/Atención A Familias	1:00
Complementàries Autoritzades/Complementarias Autorizadas	2:00
Guàrdia/Guardia	2:00
Reunió Departament Didàctic/Reunión Departamento Didáctico	1:00
C) Hores complementàries de còmput mensual / Horas complementarias de cómputo mensual <sup>(3)</sup>	5:00
Reunions de Claustre / Reuniones de Claustro	
Reunions de Consell Escolar / Reuniones de Consejo Escolar	
Equips de coordinació docent / Equipos de coordinación docente	
Programació i realització d'activitats / Programación y realización de actividades	
Reunions d'avaluació / Reuniones de evaluación	
Participació Pla Formació professorat de Conselleria / Participación Plan Formación de profesorado de Consejería	
D) Hores de preparació classes i perfeccionament / Horas de preparación clases y perfeccionamiento	7:30
<b>TOTAL:</b>	<b>37:30</b>

UTIEL, 28 de novembre de 2022 / 28 de noviembre de 2022

Vist i plau / Vº Bº  
El director / La directora

Segell / Sello

Assabentat(ada) el professor / la professora  
Enterado/a el profesor / la profesora

(1) Si es el cas, indique l'òrgan de govern o de coordinació didàctica. / En su caso indique el órgano de gobierno o de coordinación didáctica.

(2) Indiqueu activitats assignades pel director i computades pel cap d'estudis. / Indicar actividades asignadas por el director y computadas por el jefe de estudios.

(3) Reunions de claustre, consell escolar, sessions d'avaluació d'altres. / Reuniones de claustro, consejo escolar, sesiones de evaluación, otros.

(\*) En les hores de docència indique matèria, curs i grup. / En las horas de docencia indicar materia, curso y grupo.

**PGA SECUNDÀRIA**

**HORARI INDIVIDUAL DEL PROFESSORAT**

**HORARIO INDIVIDUAL DEL PROFESORADO**

Cod. 46008984  
IES ALAMEDA  
PS. ALAMEDA, S/N  
46300 UTIEL  
Tel. 962169250

<b>COGNOMS I NOM APELLIDOS Y NOMBRE</b>	LLOVERA SANCHEZ, ALICIA		
<b>CÀRREC CARGO (1)</b>	JEFE/A DE DEPARTAMENTO Tutor	<b>DEPARTAMENT (S) DEPARTAMENTO (S)</b>	ARTES PLÀSTICAS (AP)

**HORARI LECTIU SETMANAL / HORARIO LECTIVO SEMANAL**

	<b>DILLUNS (*) LUNES</b>	<b>DIMARTS (*) MARTES</b>	<b>DIMECRES (*) MIÉRCOLES</b>	<b>DIJOURS (*) JUEVES</b>	<b>DIVENDRES (*) VIERNES</b>
<b>08:00 - 08:55</b>			(2ESOA) 2º ESO A EPVA-Educación plástica, visual y audiovisual AULA 14	(2ESOB) 2º ESO B EPVA-Educación plástica, visual y audiovisual AULA 14	(1BACA) 1º BACH CYT DT1-Dibujo Técnico I AULA 14 ----- (1BACA) 1º BACH CYT DT1-Dibujo Técnico I AULA 14
<b>08:55 - 09:50</b>	(2ESOA) 2º ESO A EPVA-Educación plástica, visual y audiovisual AULA 14		15-COMPLEMENTARIAS AUTORIZADAS	(1BACA) 1º BACH CYT DT1-Dibujo Técnico I AULA 14 ----- (1BACA) 1º BACH CYT DT1-Dibujo Técnico I AULA 14	01-GUARDIA
<b>09:50 - 10:45</b>	02-REUNIÓN DEPARTAMENTO DIDÁCTICO	15-COMPLEMENTARIAS AUTORIZADAS	(1BACA) 1º BACH CYT DT1-Dibujo Técnico I AULA 14 ----- (1BACA) 1º BACH CYT DT1-Dibujo Técnico I AULA 14	12-LECTIVAS AUTORIZADAS	(3ESOA) 3º ESO A PI-Proyecto Interdisciplinario AULA 14
<b>10:45 - 11:10</b>					
<b>11:10 - 12:05</b>	(1BACA) 1º BACH CYT DT1-Dibujo Técnico I AULA 14 ----- (1BACA) 1º BACH CYT DT1-Dibujo Técnico I AULA 14	01-GUARDIA	(3ESOA) 3º ESO A EPVA-Educación Plástica, Visual y Audiovisual AULA 14	03-2º HORA TUTORÍA INDIVIDUALIZADA	16-ACTIVIDADES DE TUTORÍA
<b>12:05 - 13:00</b>	(2ESOB) 2º ESO B EPVA-Educación plástica, visual y audiovisual AULA 14	12-LECTIVAS AUTORIZADAS	(2ESOC) 2º ESO C EPVA-Educación plástica, visual y audiovisual AULA 14	04-ATENCIÓN A FAMILIAS	
<b>13:00 - 13:55</b>	(3ESOA) 3º ESO A EPVA-Educación Plástica, Visual y Audiovisual AULA 10	(3ESOA) 3º ESO A TUT-Tutoría AULA 10		(2ESOC) 2º ESO C EPVA-Educación plástica, visual y audiovisual AULA 14	
<b>13:55 - 14:10</b>					

UTIEL, 28 de novembre de 2022 / 28 de noviembre de 2022

Vist i plau / Vº Bº  
El director / La directora

Segell / Sello

Assabentat(ada) el professor / la professora  
Enterado/a el profesor / la profesora

(1) Si es el cas, indique l'òrgan de govern o de coordinació didàctica. / En su caso indique el órgano de gobierno o de coordinación didáctica.  
(2) Indiqueu activitats assignades pel director i computades pel cap d'estudis. / Indicar actividades asignadas por el director y computadas por el jefe de estudios.  
(3) Reunions de claustre, consell escolar, sessions d'avaluació d'altres. / Reuniones de claustro, consejo escolar, sesiones de evaluación, otros.  
(\*) En les hores de docència indique matèria, curs i grup. / En las horas de docencia indicar materia, curso y grupo.

PGA SECUNDÀRIA

HORARI INDIVIDUAL DEL PROFESSORAT

HORARIO INDIVIDUAL DEL PROFESORADO

Cod. 46008984  
IES ALAMEDA  
PS. ALAMEDA, S/N  
46300 UTIEL  
Tel. 962169250

COGNOMS I NOM APELLIDOS Y NOMBRE	LLOVERA SANCHEZ, ALICIA		
CÀRREC CARGO (1)	JEFE/A DE DEPARTAMENTO Tutor	DEPARTAMENT (S) DEPARTAMENTO (S)	ARTES PLÀSTICAS (AP)

HORARI LECTIU SETMANAL / HORARIO LECTIVO SEMANAL

	DILLUNS <sup>(*)</sup> LUNES	DIMARTS <sup>(*)</sup> MARTES	DIMECRES <sup>(*)</sup> MIÉRCOLES	DIJOUS <sup>(*)</sup> JUEVES	DIVENDRES <sup>(*)</sup> VIERNES
14:10 - 15:05		(3ESOA) 3º ESO A PI-Proyecto Interdisciplinario AULA 14			

RESUM DE L'HORARI PERSONAL / RESUMEN DEL HORARIO PERSONAL

A) Hores Llectives / Horas lectivas	
Hores de classe / grup / Horas de clase / grupo	15:00
Hores de dedicació al càrrec / Horas de dedicación al cargo (1)	
Hores de desdoblament / reforç / Horas de desdoble / refuerzo	
Hores tutoria, Llectives Autoritzades / Horas tutoría, Llectivas Autorizadas	3:00
B) Hores complementàries de còmput setmanal / Horas complementarias de cómputo semanal	
Activitats De Tutoria/Actividades De Tutoría	1:00
Atenció A Famílies/Atención A Familias	1:00
Complementàries Autoritzades/Complementarias Autorizadas	2:00
Guàrdia/Guardia	2:00
Reunió Departament Didàctic/Reunión Departamento Didáctico	1:00
C) Hores complementàries de còmput mensual / Horas complementarias de cómputo mensual (3)	5:00
Reunions de Claustre / Reuniones de Claustro	
Reunions de Consell Escolar / Reuniones de Consejo Escolar	
Equips de coordinació docent / Equipos de coordinación docente	
Programació i realització d'activitats / Programación y realización de actividades	
Reunions d'avaluació / Reuniones de evaluación	
Participació Pla Formació professorat de Conselleria / Participación Plan Formación de profesorado de Consejería	
D) Hores de preparació classes i perfeccionament / Horas de preparación clases y perfeccionamiento	7:30
<b>TOTAL:</b>	<b>37:30</b>

UTIEL, 28 de novembre de 2022 / 28 de noviembre de 2022

Vist i plau / Vº Bº  
El director / La directora

Segell / Sello

Assabentat(ada) el professor / la professora  
Enterado/a el profesor / la profesora

(1) Si es el cas, indique l'òrgan de govern o de coordinació didàctica. / En su caso indique el órgano de gobierno o de coordinación didáctica.

(2) Indiqueu activitats assignades pel director i computades pel cap d'estudis. / Indicar actividades asignadas por el director y computadas por el jefe de estudios.

(3) Reunions de claustre, consell escolar, sessions d'avaluació d'altres. / Reuniones de claustro, consejo escolar, sesiones de evaluación, otros.

(\*) En les hores de docència indique matèria, curs i grup. / En las horas de docencia indicar materia, curso y grupo.

PGA SECUNDÀRIA

HORARI INDIVIDUAL DEL PROFESSORAT

HORARIO INDIVIDUAL DEL PROFESORADO

Cod. 46008984  
IES ALAMEDA  
PS. ALAMEDA, S/N  
46300 UTIEL  
Tel. 962169250

COGNOMS I NOM APELLIDOS Y NOMBRE	LOPEZ ALVAREZ, Mª MERCEDES PAZ		
CÀRREC CARGO (1)	JEFE/A DE DEPARTAMENTO	DEPARTAMENT (S) DEPARTAMENTO (S)	RELIGIÓN (REL)

HORARI LECTIU SETMANAL / HORARIO LECTIVO SEMANAL

	DILLUNS <sup>(*)</sup> LUNES	DIMARTS <sup>(*)</sup> MARTES	DIMECRES <sup>(*)</sup> MIÉRCOLES	DIJOUS <sup>(*)</sup> JUEVES	DIVENDRES <sup>(*)</sup> VIERNES
08:00 - 08:55					
08:55 - 09:50	01-GUARDIA			01-GUARDIA	
09:50 - 10:45	(2ESOA) 2º ESO A REL-Religión AULA 11 ----- (2ESOB) 2º ESO B REL-Religión AULA 11	(4ESOA) 4º ESO A REL-Religión AULA 13		(2ESOC) 2º ESO C REL-Religión AULA 12	
10:45 - 11:10					
11:10 - 12:05	(4ESOB) 4º ESO B REL-Religión AULA 12	(3ESOB) 3º ESO B REL-Religión AULA 12 ----- (3ESOA) 3º ESO A REL-Religión AULA 12		(3ESOC) 3º ESO C REL-Religión AULA 12 ----- (3ESOD) 3º ESO D REL-Religión AULA 12	
12:05 - 13:00	04-ATENCIÓN A FAMILIAS	(1ESOC) 1º ESO C REL-Religión AULA 4 ----- (1ESOD) 1º ESO D REL-Religión AULA 4		(1ESOB) 1º ESO B REL-Religión AULA 1 ----- (1ESOA) 1º ESO A REL-Religión AULA 1	
13:00 - 13:55	01-GUARDIA	02-REUNIÓ DEPARTAMENTO DIDÀCTIC		12-LECTIVAS AUTORIZADAS	
13:55 - 14:10					
14:10 - 15:05	(2ESO TAR) TAREAS CAMPORROBLES TR-Taller de Refuerzo AULA 3	(2ESO TAR) TAREAS CAMPORROBLES TR-Taller de Refuerzo AULA 3			

UTIEL, 28 de novembre de 2022 / 28 de noviembre de 2022

Vist i plau / Vº Bº  
El director / La directora

Segell / Sello

Assabentat(ada) el professor / la professora  
Enterado/a el profesor / la profesora

(1) Si es el cas, indique l'òrgan de govern o de coordinació didàctica. / En su caso indique el órgano de gobierno o de coordinación didáctica.  
(2) Indiqueu activitats assignades pel director i computades pel cap d'estudis. / Indicar actividades asignadas por el director y computadas por el jefe de estudios.  
(3) Reunions de claustre, consell escolar, sessions d'avaluació d'altres. / Reuniones de claustro, consejo escolar, sesiones de evaluación, otros.  
(\*) En les hores de docència indique matèria, curs i grup. / En las horas de docencia indicar materia, curso y grupo.

PGA SECUNDÀRIA

HORARI INDIVIDUAL DEL PROFESSORAT

HORARIO INDIVIDUAL DEL PROFESORADO

Cod. 46008984  
IES ALAMEDA  
PS. ALAMEDA, S/N  
46300 UTIEL  
Tel. 962169250

COGNOMS I NOM APELLIDOS Y NOMBRE	LOPEZ ALVAREZ, M <sup>a</sup> MERCEDES PAZ		
CÀRREC CARGO (1)	JEFE/A DE DEPARTAMENTO	DEPARTAMENT (S) DEPARTAMENTO (S)	RELIGIÓ (REL)

RESUM DE L'HORARI PERSONAL / RESUMEN DEL HORARIO PERSONAL

A) Hores Llectives / Horas lectivas	
Hores de classe / grup / Horas de clase / grupo	10:00
Hores de dedicació al càrrec / Horas de dedicación al cargo (1)	
Hores de desdoblament / reforç / Horas de desdoble / refuerzo	
Hores tutoria, Llectives Autoritzades / Horas tutoría, Llectivas Autorizadas	1:00
B) Hores complementàries de còmput setmanal / Horas complementarias de cómputo semanal	
Atenció A Famílies/Atención A Familias	1:00
Guàrdia/Guardia	3:00
Reunió Departament Didàctic/Reunión Departamento Didáctico	1:00
C) Hores complementàries de còmput mensual / Horas complementarias de cómputo mensual <sup>(3)</sup>	3:10
Reunions de Claustre / Reuniones de Claustro	
Reunions de Consell Escolar / Reuniones de Consejo Escolar	
Equips de coordinació docent / Equipos de coordinación docente	
Programació i realització d'activitats / Programación y realización de actividades	
Reunions d'avaluació / Reuniones de evaluación	
Participació Pla Formació professorat de Conselleria / Participación Plan Formación de profesorado de Consejería	
D) Hores de preparació classes i perfeccionament / Horas de preparación clases y perfeccionamiento	4:45
<b>TOTAL:</b>	<b>23:55</b>

UTIEL, 28 de novembre de 2022 / 28 de noviembre de 2022

Vist i plau / Vº Bº  
El director / La directora

Segell / Sello

Assabentat(ada) el professor / la professora  
Enterado/a el profesor / la profesora

(1) Si es el cas, indique l'òrgan de govern o de coordinació didàctica. / En su caso indique el órgano de gobierno o de coordinación didáctica.

(2) Indiqueu activitats assignades pel director i computades pel cap d'estudis. / Indicar actividades asignadas por el director y computadas por el jefe de estudios.

(3) Reunions de claustre, consell escolar, sessions d'avaluació d'altres. / Reuniones de claustro, consejo escolar, sesiones de evaluación, otros.

(\*) En les hores de docència indique matèria, curs i grup. / En las horas de docencia indicar materia, curso y grupo.

**PGA SECUNDÀRIA**

**HORARI INDIVIDUAL DEL PROFESSORAT**

**HORARIO INDIVIDUAL DEL PROFESORADO**

Cod. 46008984  
IES ALAMEDA  
PS. ALAMEDA, S/N  
46300 UTIEL  
Tel. 962169250

<b>COGNOMS I NOM APELLIDOS Y NOMBRE</b>	MARTINEZ CELADA, MARIA LUISA		
<b>CÀRREC CARGO (1)</b>	TUTOR/A Tutor	<b>DEPARTAMENT (S) DEPARTAMENTO (S)</b>	CIENCIAS NATURALES (CN)

**HORARI LECTIU SETMANAL / HORARIO LECTIVO SEMANAL**

	<b>DILLUNS<sup>(*)</sup> LUNES</b>	<b>DIMARTS<sup>(*)</sup> MARTES</b>	<b>DIMECRES<sup>(*)</sup> MIÉRCOLES</b>	<b>DIJOUS<sup>(*)</sup> JUEVES</b>	<b>DIVENDRES<sup>(*)</sup> VIERNES</b>
<b>08:00 - 08:55</b>		(3ESOA) 3º ESO A BG-Biología y Geología AULA 23		(3ESOD) 3º ESO D BG-Biología y Geología AULA 23	
<b>08:55 - 09:50</b>	(4ESOA) 4º ESO A BG-Biología y Geología AULA 23 ----- (4ESOB) 4º ESO B BG-Biología y Geología AULA 23	02-REUNIÓN DEPARTAMENTO DIDÁCTICO		(4ESOA) 4º ESO A BG-Biología y Geología AULA 23 ----- (4ESOB) 4º ESO B BG-Biología y Geología AULA 23	(4ESOA) 4º ESO A BG-Biología y Geología AULA 23 ----- (4ESOB) 4º ESO B BG-Biología y Geología AULA 23
<b>09:50 - 10:45</b>	(3ESOD) 3º ESO D BG-Biología y Geología AULA 23	01-GUARDIA	03-2º HORA TUTORÍA INDIVIDUALIZADA	(3ESOA) 3º ESO A BG-Biología y Geología AULA 23	15-COMPLEMENTARIAS AUTORIZADAS
<b>10:45 - 11:10</b>				01-GUARDIA	
<b>11:10 - 12:05</b>	(3ESOB) 3º ESO B BG-Biología y Geología AULA 23	(3ESOC) 3º ESO C BG-Biología y Geología AULA 23	(1CFB PEL) 1º FPB PELUQUERÍA CAP1-Ciencias Aplicadas I AULA 23		16-ACTIVIDADES DE TUTORÍA
<b>12:05 - 13:00</b>	04-ATENCIÓN A FAMILIAS	15-COMPLEMENTARIAS AUTORIZADAS	(3ESOC) 3º ESO C BG-Biología y Geología AULA 23	(1CFB PEL) 1º FPB PELUQUERÍA CAP1-Ciencias Aplicadas I AULA 23	(1CFB PEL) 1º FPB PELUQUERÍA CAP1-Ciencias Aplicadas I AULA 23
<b>13:00 - 13:55</b>	(1CFB PEL) 1º FPB PELUQUERÍA CAP1-Ciencias Aplicadas I AULA 23	(1CFB PEL) 1º FPB PELUQUERÍA CAP1-Ciencias Aplicadas I AULA 23	(3ESOB) 3º ESO B BG-Biología y Geología AULA 23		
<b>13:55 - 14:10</b>					
<b>14:10 - 15:05</b>			(3ESOD) 3º ESO D TUT-Tutoría AULA 23		

UTIEL, 28 de novembre de 2022 / 28 de noviembre de 2022

Vist i plau / Vº Bº  
El director / La directora

Segell / Sello

Assabentat(ada) el professor / la professora  
Enterado/a el profesor / la profesora

(1) Si es el cas, indique l'òrgan de govern o de coordinació didàctica. / En su caso indique el órgano de gobierno o de coordinación didáctica.  
(2) Indiqueu activitats assignades pel director i computades pel cap d'estudis. / Indicar actividades asignadas por el director y computadas por el jefe de estudios.  
(3) Reunions de claustre, consell escolar, sessions d'avaluació d'altres. / Reuniones de claustro, consejo escolar, sesiones de evaluación, otros.  
(\*) En les hores de docència indique matèria, curs i grup. / En las horas de docencia indicar materia, curso y grupo.

**PGA SECUNDÀRIA**  
**HORARI INDIVIDUAL DEL PROFESSORAT**  
**HORARIO INDIVIDUAL DEL PROFESORADO**

Cod. 46008984  
IES ALAMEDA  
PS. ALAMEDA, S/N  
46300 UTIEL  
Tel. 962169250

<b>COGNOMS I NOM</b> <b>APELLIDOS Y NOMBRE</b>	MARTINEZ CELADA, MARIA LUISA		
<b>CÀRREC</b> <b>CARGO (1)</b>	TUTOR/A Tutor	<b>DEPARTAMENT (S)</b> <b>DEPARTAMENTO (S)</b>	CIENCIAS NATURALES (CN)

**RESUM DE L'HORARI PERSONAL / RESUMEN DEL HORARIO PERSONAL**

A) Hores Lectives / Horas lectivas	
Hores de classe / grup / Horas de clase / grupo	17:00
Hores de dedicació al càrrec / Horas de dedicación al cargo (1)	
Hores de desdoblament / reforç / Horas de desdoble / refuerzo	
Hores tutoria, Lectives Autoritzades / Horas tutoría, Lectivas Autorizadas	1:00
B) Hores complementàries de còmput setmanal / Horas complementarias de cómputo semanal	
Activitats De Tutoria/Actividades De Tutoría	1:00
Atenció A Famílies/Atención A Familias	1:00
Complementàries Autoritzades/Complementarias Autorizadas	2:00
Guàrdia/Guardia	2:00
Reunió Departament Didàctic/Reunión Departamento Didáctico	1:00
C) Hores complementàries de còmput mensual / Horas complementarias de cómputo mensual <sup>(3)</sup>	5:00
Reunions de Claustre / Reuniones de Claustro	
Reunions de Consell Escolar / Reuniones de Consejo Escolar	
Equips de coordinació docent / Equipos de coordinación docente	
Programació i realització d'activitats / Programación y realización de actividades	
Reunions d'avaluació / Reuniones de evaluación	
Participació Pla Formació professorat de Conselleria / Participación Plan Formación de profesorado de Consejería	
D) Hores de preparació classes i perfeccionament / Horas de preparación clases y perfeccionamiento	7:30
<b>TOTAL:</b>	<b>37:30</b>

UTIEL, 28 de novembre de 2022 / 28 de noviembre de 2022

Vist i plau / Vº Bº  
El director / La directora

Segell / Sello

Assabentat(ada) el professor / la professora  
Enterado/a el profesor / la profesora

(1) Si es el cas, indique l'òrgan de govern o de coordinació didàctica. / En su caso indique el órgano de gobierno o de coordinación didáctica.

(2) Indiqueu activitats assignades pel director i computades pel cap d'estudis. / Indicar actividades asignadas por el director y computadas por el jefe de estudios.

(3) Reunions de claustre, consell escolar, sessions d'avaluació d'altres. / Reuniones de claustro, consejo escolar, sesiones de evaluación, otros.

(\*) En les hores de docència indique matèria, curs i grup. / En las horas de docencia indicar materia, curso y grupo.

PGA SECUNDÀRIA

HORARI INDIVIDUAL DEL PROFESSORAT

HORARIO INDIVIDUAL DEL PROFESORADO

Cod. 46008984  
IES ALAMEDA  
PS. ALAMEDA, S/N  
46300 UTIEL  
Tel. 962169250

COGNOMS I NOM APELLIDOS Y NOMBRE	MARTINEZ VENDRELL, BETLEM		
CÀRREC CARGO (1)		DEPARTAMENT (S) DEPARTAMENTO (S)	LENGUA VALENCIANA Y LITERATURA (LVL)

HORARI LECTIU SETMANAL / HORARIO LECTIVO SEMANAL

	DILLUNS <sup>(*)</sup> LUNES	DIMARTS <sup>(*)</sup> MARTES	DIMECRES <sup>(*)</sup> MIÉRCOLES	DIJOUS <sup>(*)</sup> JUEVES	DIVENDRES <sup>(*)</sup> VIERNES
08:00 - 08:55	(1ESOD) 1º ESO D VLL-Valenciano: Lengua y Literatura AULA 4		(4ESOB) 4º ESO B VLL-Valenciano: Lengua y Literatura AULA 17		(4ESOB) 4º ESO B VLL-Valenciano: Lengua y Literatura AULA 17
08:55 - 09:50	15-COMPLEMENTARIAS AUTORIZADAS		(1ESOC) 1º ESO C VLL-Valenciano: Lengua y Literatura AULA 3	(1ESOC) 1º ESO C PI-Proyecto Interdisciplinario AULA 3	04-ATENCIÓN A FAMILIAS
09:50 - 10:45	01-GUARDIA	(4ESOB) 4º ESO B VLL-Valenciano: Lengua y Literatura AULA 17	(2CFB PEL) 2º FPB PELUQUERIA CSO2-Comunicación y Sociedad II AULA 17	02-REUNIÓN DEPARTAMENTO DIDÁCTICO	15-COMPLEMENTARIAS AUTORIZADAS
10:45 - 11:10					
11:10 - 12:05	(2CFB PEL) 2º FPB PELUQUERIA CSO2-Comunicación y Sociedad II AULA 25	(2CFB PEL) 2º FPB PELUQUERIA CSO2-Comunicación y Sociedad II AULA 17	(4ESOA) 4º ESO A VLL-Valenciano: Lengua y Literatura AULA 17	(1ESOC) 1º ESO C VLL-Valenciano: Lengua y Literatura AULA 3	01-GUARDIA
12:05 - 13:00	(1ESOC) 1º ESO C PI-Proyecto Interdisciplinario AULA 3			(2CFB PEL) 2º FPB PELUQUERIA CSO2-Comunicación y Sociedad II AULA 17	(1ESOD) 1º ESO D VLL-Valenciano: Lengua y Literatura AULA 4
13:00 - 13:55	01-GUARDIA	(1ESOD) 1º ESO D VLL-Valenciano: Lengua y Literatura AULA 4		(4ESOA) 4º ESO A VLL-Valenciano: Lengua y Literatura AULA 17	(1ESOC) 1º ESO C VLL-Valenciano: Lengua y Literatura AULA 3
13:55 - 14:10					
14:10 - 15:05		(4ESOA) 4º ESO A VLL-Valenciano: Lengua y Literatura AULA 17			

UTIEL, 28 de novembre de 2022 / 28 de noviembre de 2022

Vist i plau / Vº Bº  
El director / La directora

Segell / Sello

Assabentat(ada) el professor / la professora  
Enterado/a el profesor / la profesora

(1) Si es el cas, indique l'òrgan de govern o de coordinació didàctica. / En su caso indique el órgano de gobierno o de coordinación didáctica.  
(2) Indiqueu activitats assignades pel director i computades pel cap d'estudis. / Indicar actividades asignadas por el director y computadas por el jefe de estudios.  
(3) Reunions de claustre, consell escolar, sessions d'avaluació d'altres. / Reuniones de claustro, consejo escolar, sesiones de evaluación, otros.  
(\*) En les hores de docència indique matèria, curs i grup. / En las horas de docencia indicar materia, curso y grupo.



PGA SECUNDÀRIA

HORARI INDIVIDUAL DEL PROFESSORAT

HORARIO INDIVIDUAL DEL PROFESORADO

Cod. 46008984  
IES ALAMEDA  
PS. ALAMEDA, S/N  
46300 UTIEL  
Tel. 962169250

COGNOMS I NOM APELLIDOS Y NOMBRE	MARTINEZ VENDRELL, BETLEM		
CÀRREC CARGO (1)		DEPARTAMENT (S) DEPARTAMENTO (S)	LENGUA VALENCIANA Y LITERATURA (LVL)

RESUM DE L'HORARI PERSONAL / RESUMEN DEL HORARIO PERSONAL

A) Hores Lectives / Horas lectivas	
Hores de classe / grup / Horas de clase / grupo	18:00
Hores de dedicació al càrrec / Horas de dedicación al cargo (1)	
Hores de desdoblament / reforç / Horas de desdoble / refuerzo	
Hores tutoria, Lectives Autoritzades / Horas tutoría, Lectivas Autorizadas	
B) Hores complementàries de còmput setmanal / Horas complementarias de cómputo semanal	
Atenció A Famílies/Atención A Familias	1:00
Complementàries Autoritzades/Complementarias Autorizadas	2:00
Guàrdia/Guardia	3:00
Reunió Departament Didàctic/Reunión Departamento Didáctico	1:00
C) Hores complementàries de còmput mensual / Horas complementarias de cómputo mensual (3)	5:00
Reunions de Claustre / Reuniones de Claustro	
Reunions de Consell Escolar / Reuniones de Consejo Escolar	
Equips de coordinació docent / Equipos de coordinación docente	
Programació i realització d'activitats / Programación y realización de actividades	
Reunions d'avaluació / Reuniones de evaluación	
Participació Pla Formació professorat de Conselleria / Participación Plan Formación de profesorado de Consejería	
D) Hores de preparació classes i perfeccionament / Horas de preparación clases y perfeccionamiento	7:30
<b>TOTAL:</b>	<b>37:30</b>

UTIEL, 28 de novembre de 2022 / 28 de noviembre de 2022

Vist i plau / Vº Bº  
El director / La directora

Segell / Sello

Assabentat(ada) el professor / la professora  
Enterado/a el profesor / la profesora

(1) Si es el cas, indique l'òrgan de govern o de coordinació didàctica. / En su caso indique el órgano de gobierno o de coordinación didáctica.

(2) Indiqueu activitats assignades pel director i computades pel cap d'estudis. / Indicar actividades asignadas por el director y computadas por el jefe de estudios.

(3) Reunions de claustre, consell escolar, sessions d'avaluació d'altres. / Reuniones de claustro, consejo escolar, sesiones de evaluación, otros.

(\*) En les hores de docència indique matèria, curs i grup. / En las horas de docencia indicar materia, curso y grupo.

PGA SECUNDÀRIA

HORARI INDIVIDUAL DEL PROFESSORAT

HORARIO INDIVIDUAL DEL PROFESORADO

Cod. 46008984  
IES ALAMEDA  
PS. ALAMEDA, S/N  
46300 UTIEL  
Tel. 962169250

COGNOMS I NOM APELLIDOS Y NOMBRE	MONTEAGUDO FERRER, NATALIA		
CÀRREC CARGO (1)		DEPARTAMENT (S) DEPARTAMENTO (S)	FAM. CICLOS COMERCIO Y MARKETING (FCOMA)

HORARI LECTIU SETMANAL / HORARIO LECTIVO SEMANAL

	DILLUNS <sup>(*)</sup> LUNES	DIMARTS <sup>(*)</sup> MARTES	DIMECRES <sup>(*)</sup> MIÉRCOLES	DIJOURS <sup>(*)</sup> JUEVES	DIVENDRES <sup>(*)</sup> VIERNES
08:00 - 08:55		(1CFMC) 1º CFGM COCINA Y GASTRONOMÍA FOL-Formación y orientación laboral CAUDETE 1			(1CFMC) 1º CFGM COCINA Y GASTRONOMÍA FOL-Formación y orientación laboral CAUDETE 1
08:55 - 09:50		(2CFMC) 2º CFGM COCINA Y GASTRONOMÍA EIE-Empresa e iniciativa empresadora CAUDETE 2			(2CFMC) 2º CFGM COCINA Y GASTRONOMÍA EIE-Empresa e iniciativa empresadora CAUDETE 2
09:50 - 10:45					(2CFMC) 2º CFGM COCINA Y GASTRONOMÍA EIE-Empresa e iniciativa empresadora CAUDETE 2
10:45 - 11:10		01-GUARDIA			
11:10 - 12:05		(1CFB PEL) 1º FPB PELUQUERÍA FOL-Formación y orientación laboral AULA 11	(1CFBA) 1º FPB COCINA FOL-Formación y orientación laboral AULA 16		01-GUARDIA
12:05 - 13:00		(2CFB) 2º FPB COCINA FOL2-Formación y Orientación Laboral II AULA 16	02-REUNIÓN DEPARTAMENTO DIDÁCTICO		04-ATENCIÓN A FAMILIAS
13:00 - 13:55		(2CFB PEL) 2º FPB PELUQUERIA FOL2-Formación y Orientación Laboral II AULA 16	(1CFMC) 1º CFGM COCINA Y GASTRONOMÍA FOL-Formación y orientación laboral CAUDETE 1		
13:55 - 14:10					
14:10 - 15:05					

UTIEL, 28 de novembre de 2022 / 28 de noviembre de 2022

Vist i plau / Vº Bº  
El director / La directora

Segell / Sello

Assabentat(ada) el professor / la professora  
Enterado/a el profesor / la profesora

(1) Si es el cas, indique l'òrgan de govern o de coordinació didàctica. / En su caso indique el órgano de gobierno o de coordinación didáctica.  
(2) Indiqueu activitats assignades pel director i computades pel cap d'estudis. / Indicar actividades asignadas por el director y computadas por el jefe de estudios.  
(3) Reunions de claustre, consell escolar, sessions d'avaluació d'altres. / Reuniones de claustro, consejo escolar, sesiones de evaluación, otros.  
(\*) En les hores de docència indique matèria, curs i grup. / En las horas de docencia indicar materia, curso y grupo.

PGA SECUNDÀRIA

HORARI INDIVIDUAL DEL PROFESSORAT

HORARIO INDIVIDUAL DEL PROFESORADO

Cod. 46008984  
IES ALAMEDA  
PS. ALAMEDA, S/N  
46300 UTIEL  
Tel. 962169250

COGNOMS I NOM APELLIDOS Y NOMBRE	MONTEAGUDO FERRER, NATALIA		
CÀRREC CARGO (1)		DEPARTAMENT (S) DEPARTAMENTO (S)	FAM. CICLOS COMERCIO Y MARKETING (FCOMA)

RESUM DE L'HORARI PERSONAL / RESUMEN DEL HORARIO PERSONAL

A) Hores Lectives / Horas lectivas	
Hores de classe / grup / Horas de clase / grupo	10:00
Hores de dedicació al càrrec / Horas de dedicación al cargo (1)	
Hores de desdoblament / reforç / Horas de desdoble / refuerzo	
Hores tutoria, Lectives Autoritzades / Horas tutoría, Lectivas Autorizadas	
B) Hores complementàries de còmput setmanal / Horas complementarias de cómputo semanal	
Atenció A Famílies/Atención A Familias	1:00
Guàrdia/Guardia	2:00
Reunió Departament Didàctic/Reunión Departamento Didáctico	1:00
C) Hores complementàries de còmput mensual / Horas complementarias de cómputo mensual (3)	2:50
Reunions de Claustre / Reuniones de Claustro	
Reunions de Consell Escolar / Reuniones de Consejo Escolar	
Equips de coordinació docent / Equipos de coordinación docente	
Programació i realització d'activitats / Programación y realización de actividades	
Reunions d'avaluació / Reuniones de evaluación	
Participació Pla Formació professorat de Conselleria / Participación Plan Formación de profesorado de Consejería	
D) Hores de preparació classes i perfeccionament / Horas de preparación clases y perfeccionamiento	4:10
<b>TOTAL:</b>	<b>21:00</b>

UTIEL, 28 de novembre de 2022 / 28 de noviembre de 2022

Vist i plau / Vº Bº  
El director / La directora

Segell / Sello

Assabentat(ada) el professor / la professora  
Enterado/a el profesor / la profesora

(1) Si es el cas, indique l'òrgan de govern o de coordinació didàctica. / En su caso indique el órgano de gobierno o de coordinación didáctica.

(2) Indiqueu activitats assignades pel director i computades pel cap d'estudis. / Indicar actividades asignadas por el director y computadas por el jefe de estudios.

(3) Reunions de claustre, consell escolar, sessions d'avaluació d'altres. / Reuniones de claustro, consejo escolar, sesiones de evaluación, otros.

(\*) En les hores de docència indique matèria, curs i grup. / En las horas de docencia indicar materia, curso y grupo.

PGA SECUNDÀRIA

HORARI INDIVIDUAL DEL PROFESSORAT

HORARIO INDIVIDUAL DEL PROFESORADO

Cod. 46008984  
IES ALAMEDA  
PS. ALAMEDA, S/N  
46300 UTIEL  
Tel. 962169250

COGNOMS I NOM APELLIDOS Y NOMBRE	NAVARRO GARCIA, FIDEL		
CÀRREC CARGO (1)	ACCESO_PERFIL_ORIENTADOR/A JEFE/A DE DEPARTAMENTO	DEPARTAMENT (S) DEPARTAMENTO (S)	ORIENTACIÓ (OR)

HORARI LECTIU SETMANAL / HORARIO LECTIVO SEMANAL

	DILLUNS <sup>(*)</sup> LUNES	DIMARTS <sup>(*)</sup> MARTES	DIMECRES <sup>(*)</sup> MIÉRCOLES	DIJOURS <sup>(*)</sup> JUEVES	DIVENDRES <sup>(*)</sup> VIERNES
08:00 - 08:55		01-GUARDIA			
08:55 - 09:50	35-ASESORAMIENTO PSICOPEDAGÓGICO	12-LECTIVAS AUTORIZADAS	35-ASESORAMIENTO PSICOPEDAGÓGICO	04-ATENCIÓN A FAMILIAS	35-ASESORAMIENTO PSICOPEDAGÓGICO
09:50 - 10:45	35-ASESORAMIENTO PSICOPEDAGÓGICO	35-ASESORAMIENTO PSICOPEDAGÓGICO	12-LECTIVAS AUTORIZADAS	35-ASESORAMIENTO PSICOPEDAGÓGICO	35-ASESORAMIENTO PSICOPEDAGÓGICO
10:45 - 11:10					
11:10 - 12:05	35-ASESORAMIENTO PSICOPEDAGÓGICO	35-ASESORAMIENTO PSICOPEDAGÓGICO	35-ASESORAMIENTO PSICOPEDAGÓGICO	35-ASESORAMIENTO PSICOPEDAGÓGICO	35-ASESORAMIENTO PSICOPEDAGÓGICO
12:05 - 13:00	01-GUARDIA	35-ASESORAMIENTO PSICOPEDAGÓGICO	35-ASESORAMIENTO PSICOPEDAGÓGICO	35-ASESORAMIENTO PSICOPEDAGÓGICO	02-REUNIÓN DEPARTAMENTO DIDÁCTICO
13:00 - 13:55	35-ASESORAMIENTO PSICOPEDAGÓGICO	35-ASESORAMIENTO PSICOPEDAGÓGICO		35-ASESORAMIENTO PSICOPEDAGÓGICO	35-ASESORAMIENTO PSICOPEDAGÓGICO
13:55 - 14:10					
14:10 - 15:05					

RESUM DE L'HORARI PERSONAL / RESUMEN DEL HORARIO PERSONAL

A) Hores Lectives / Horas lectivas	
Hores de classe / grup / Horas de clase / grupo	
Hores de dedicació al càrrec / Horas de dedicación al cargo (1)	
Hores de desdoblament / reforç / Horas de desdoble / refuerzo	
Hores tutoria, Lectives Autoritzades / Horas tutoría, Lectivas Autorizadas	2:00
B) Hores complementàries de còmput setmanal / Horas complementarias de cómputo semanal	
Assessorament Psicopedagògic/Asesoramiento Psicopedagógico	19:00
Atenció A Famílies/Atención A Familias	1:00
Guàrdia/Guardia	2:00
Reunió Departament Didàctic/Reunión Departamento Didáctico	1:00
C) Hores complementàries de còmput mensual / Horas complementarias de cómputo mensual <sup>(3)</sup>	5:00
Reunions de Claustre / Reuniones de Claustro	
Reunions de Consell Escolar / Reuniones de Consejo Escolar	
Equips de coordinació docent / Equipos de coordinación docente	
Programació i realització d'activitats / Programación y realización de actividades	
Reunions d'avaluació / Reuniones de evaluación	
Participació Pla Formació professorat de Conselleria / Participación Plan Formación de profesorado de Consejería	
D) Hores de preparació classes i perfeccionament / Horas de preparación clases y perfeccionamiento	7:30
<b>TOTAL:</b>	<b>37:30</b>

UTIEL, 28 de novembre de 2022 / 28 de noviembre de 2022

Vist i plau / Vº Bº  
El director / La directora

Segell / Sello

Assabentat(ada) el professor / la professora  
Enterado/a el profesor / la profesora

(1) Si es el cas, indique l'òrgan de govern o de coordinació didàctica. / En su caso indique el órgano de gobierno o de coordinación didáctica.

(2) Indiqueu activitats assignades pel director i computades pel cap d'estudis. / Indicar actividades asignadas por el director y computadas por el jefe de estudios.

(3) Reunions de claustre, consell escolar, sessions d'avaluació d'altres. / Reuniones de claustro, consejo escolar, sesiones de evaluación, otros.

(\*) En les hores de docència indique matèria, curs i grup. / En las horas de docencia indicar materia, curso y grupo.

**PGA SECUNDÀRIA**

**HORARI INDIVIDUAL DEL PROFESSORAT**

**HORARIO INDIVIDUAL DEL PROFESORADO**

Cod. 46008984  
IES ALAMEDA  
PS. ALAMEDA, S/N  
46300 UTIEL  
Tel. 962169250

<b>COGNOMS I NOM APELLIDOS Y NOMBRE</b>	NAVARRO HERNANDEZ, JOSE ANTONIO		
<b>CÀRREC CARGO (1)</b>	TUTOR/A Tutor	<b>DEPARTAMENT (S) DEPARTAMENTO (S)</b>	LENGUA CASTELLANA Y LITERATURA (LCL)

**HORARI LECTIU SETMANAL / HORARIO LECTIVO SEMANAL**

	<b>DILLUNS (*) LUNES</b>	<b>DIMARTS (*) MARTES</b>	<b>DIMECRES (*) MIÉRCOLES</b>	<b>DIJOUS (*) JUEVES</b>	<b>DIVENDRES (*) VIERNES</b>
<b>08:00 - 08:55</b>	(1ESOA) 1º ESO A GH-Geografía e Historia AULA 1	15-COMPLEMENTARIAS AUTORIZADAS			
<b>08:55 - 09:50</b>	03-2º HORA TUTORÍA INDIVIDUALIZADA	(1ESOA) 1º ESO A TUT-Tutoría AULA 1	(3ESOA) 3º ESO A LCL-Lengua Castellana y Literatura AULA 33		(3ESOB) 3º ESO B LCL-Lengua Castellana y Literatura AULA 33
<b>09:50 - 10:45</b>	16-ACTIVIDADES DE TUTORÍA	(1ESOA) 1º ESO A GH-Geografía e Historia AULA 1	(3ESOB) 3º ESO B LCL-Lengua Castellana y Literatura AULA 33	(3ESOB) 3º ESO B LCL-Lengua Castellana y Literatura AULA 33	39-COORDINACIÓN DIDÁCTICA (L)
<b>10:45 - 11:10</b>					
<b>11:10 - 12:05</b>	(3ESOA) 3º ESO A LCL-Lengua Castellana y Literatura AULA 33	(1ESOA) 1º ESO A LCL-Lengua Castellana y Literatura AULA 1	01-GUARDIA	15-COMPLEMENTARIAS AUTORIZADAS	(1ESOA) 1º ESO A LCL-Lengua Castellana y Literatura AULA 1
<b>12:05 - 13:00</b>	04-ATENCIÓN A FAMILIAS	(3ESOA) 3º ESO A LCL-Lengua Castellana y Literatura AULA 33	(1BAHB) 1º BACH B HUMANIDADES LU-Literatura Universal AULA 33 ----- (1BAHB) 1º BACH B HUMANIDADES LU-Literatura Universal AULA 33	02-REUNIÓN DEPARTAMENTO DIDÁCTICO	(1ESOA) 1º ESO A GH-Geografía e Historia AULA 1
<b>13:00 - 13:55</b>	(1BAHB) 1º BACH B HUMANIDADES LU-Literatura Universal AULA 33 ----- (1BAHB) 1º BACH B HUMANIDADES LU-Literatura Universal AULA 33		(1ESOA) 1º ESO A LCL-Lengua Castellana y Literatura AULA 1	(1BAHB) 1º BACH B HUMANIDADES LU-Literatura Universal AULA 33 ----- (1BAHB) 1º BACH B HUMANIDADES LU-Literatura Universal AULA 33	(1BAHB) 1º BACH B HUMANIDADES LU-Literatura Universal AULA 33 ----- (1BAHB) 1º BACH B HUMANIDADES LU-Literatura Universal AULA 33
<b>13:55 - 14:10</b>					
<b>14:10 - 15:05</b>					

UTIEL, 28 de novembre de 2022 / 28 de noviembre de 2022

Vist i plau / Vº Bº  
El director / La directora

Segell / Sello

Assabentat(ada) el professor / la professora  
Enterado/a el profesor / la profesora

(1) Si es el cas, indique l'òrgan de govern o de coordinació didàctica. / En su caso indique el órgano de gobierno o de coordinación didáctica.  
(2) Indiqueu activitats assignades pel director i computades pel cap d'estudis. / Indicar actividades asignadas por el director y computadas por el jefe de estudios.  
(3) Reunions de claustre, consell escolar, sessions d'avaluació d'altres. / Reuniones de claustro, consejo escolar, sesiones de evaluación, otros.  
(\*) En les hores de docència indique matèria, curs i grup. / En las horas de docencia indicar materia, curso y grupo.

PGA SECUNDÀRIA

HORARI INDIVIDUAL DEL PROFESSORAT

HORARIO INDIVIDUAL DEL PROFESORADO

Cod. 46008984  
IES ALAMEDA  
PS. ALAMEDA, S/N  
46300 UTIEL  
Tel. 962169250

COGNOMS I NOM APELLIDOS Y NOMBRE	NAVARRO HERNANDEZ, JOSE ANTONIO		
CÀRREC CARGO (1)	TUTOR/A Tutor	DEPARTAMENT (S) DEPARTAMENTO (S)	LENGUA CASTELLANA Y LITERATURA (LCL)

RESUM DE L'HORARI PERSONAL / RESUMEN DEL HORARIO PERSONAL

A) Hores Lectives / Horas lectivas	
Hores de classe / grup / Horas de clase / grupo	17:00
Hores de dedicació al càrrec / Horas de dedicación al cargo (1)	1:00
Hores de desdoblament / reforç / Horas de desdoble / refuerzo	
Hores tutoria, Lectives Autoritzades / Horas tutoría, Lectivas Autorizadas	1:00
B) Hores complementàries de còmput setmanal / Horas complementarias de cómputo semanal	
Activitats De Tutoria/Actividades De Tutoría	1:00
Atenció A Famílies/Atención A Familias	1:00
Complementàries Autoritzades/Complementarias Autorizadas	2:00
Guàrdia/Guardia	1:00
Reunió Departament Didàctic/Reunión Departamento Didáctico	1:00
C) Hores complementàries de còmput mensual / Horas complementarias de cómputo mensual (3)	5:00
Reunions de Claustre / Reuniones de Claustro	
Reunions de Consell Escolar / Reuniones de Consejo Escolar	
Equips de coordinació docent / Equipos de coordinación docente	
Programació i realització d'activitats / Programación y realización de actividades	
Reunions d'avaluació / Reuniones de evaluación	
Participació Pla Formació professorat de Conselleria / Participación Plan Formación de profesorado de Consejería	
D) Hores de preparació classes i perfeccionament / Horas de preparación clases y perfeccionamiento	7:30
<b>TOTAL:</b>	<b>37:30</b>

UTIEL, 28 de novembre de 2022 / 28 de noviembre de 2022

Vist i plau / Vº Bº  
El director / La directora

Segell / Sello

Assabentat(ada) el professor / la professora  
Enterado/a el profesor / la profesora

(1) Si es el cas, indique l'òrgan de govern o de coordinació didàctica. / En su caso indique el órgano de gobierno o de coordinación didáctica.

(2) Indiqueu activitats assignades pel director i computades pel cap d'estudis. / Indicar actividades asignadas por el director y computadas por el jefe de estudios.

(3) Reunions de claustre, consell escolar, sessions d'avaluació d'altres. / Reuniones de claustro, consejo escolar, sesiones de evaluación, otros.

(\*) En les hores de docència indique matèria, curs i grup. / En las horas de docencia indicar materia, curso y grupo.

**PGA SECUNDÀRIA**

**HORARI INDIVIDUAL DEL PROFESSORAT**

**HORARIO INDIVIDUAL DEL PROFESORADO**

Cod. 46008984  
 IES ALAMEDA  
 PS. ALAMEDA, S/N  
 46300 UTIEL  
 Tel. 962169250

<b>COGNOMS I NOM APELLIDOS Y NOMBRE</b>	NAVARRO VALIENTE, CRISTINA		
<b>CÀRREC CARGO (1)</b>		<b>DEPARTAMENT (S) DEPARTAMENTO (S)</b>	MATEMÀTICAS (MAT)

**HORARI LECTIU SETMANAL / HORARIO LECTIVO SEMANAL**

	<b>DILLUNS(*) LUNES</b>	<b>DIMARTS(*) MARTES</b>	<b>DIMECRES(*) MIÉRCOLES</b>	<b>DIJOUS(*) JUEVES</b>	<b>DIVENDRES(*) VIERNES</b>
<b>08:00 - 08:55</b>					01-GUARDIA
<b>08:55 - 09:50</b>	(3ESOA) 3º ESO A MAT-Matemàtiques AULA 19	(3ESOA) 3º ESO A MAT-Matemàtiques AULA 19			(3ESOA) 3º ESO A MAT-Matemàtiques AULA 19
<b>09:50 - 10:45</b>	(4ESOB) 4º ESO B MAC-Matemàtiques orientades a las enseñanzas académicas AULA 19	(3ESOB) 3º ESO B MAT-Matemàtiques AULA 19	15-COMPLEMENTARIAS AUTORIZADAS	(2ESOA) 2º ESO A MAT-Matemàtiques AULA 19	(4ESOA) 4º ESO A MAC-Matemàtiques orientades a las enseñanzas académicas AULA 19
<b>10:45 - 11:10</b>					
<b>11:10 - 12:05</b>	01-GUARDIA	(2ESOA) 2º ESO A MAT-Matemàtiques AULA 19	(4ESOB) 4º ESO B MAC-Matemàtiques orientades a las enseñanzas académicas AULA 19	(4ESOA) 4º ESO A MAC-Matemàtiques orientades a las enseñanzas académicas AULA 19	(3ESOB) 3º ESO B MAT-Matemàtiques AULA 19
<b>12:05 - 13:00</b>	02-REUNIÓN DEPARTAMENTO DIDÁCTICO	04-ATENCIÓN A FAMILIAS	(4ESOA) 4º ESO A MAC-Matemàtiques orientades a las enseñanzas académicas AULA 19	(4ESOB) 4º ESO B MAC-Matemàtiques orientades a las enseñanzas académicas AULA 19	15-COMPLEMENTARIAS AUTORIZADAS
<b>13:00 - 13:55</b>	(3ESOB) 3º ESO B MAT-Matemàtiques AULA 19	(4ESOA) 4º ESO A MAC-Matemàtiques orientades a las enseñanzas académicas AULA 19	(2ESOA) 2º ESO A MAT-Matemàtiques AULA 19	(3ESOA) 3º ESO A MAT-Matemàtiques AULA 19	(4ESOB) 4º ESO B MAC-Matemàtiques orientades a las enseñanzas académicas AULA 19
<b>13:55 - 14:10</b>					
<b>14:10 - 15:05</b>			(3ESOB) 3º ESO B MAT-Matemàtiques AULA 19		

UTIEL, 28 de novembre de 2022 / 28 de noviembre de 2022

Vist i plau / Vº Bº  
El director / La directora

Segell / Sello

Assabentat(ada) el professor / la professora  
Enterado/a el profesor / la profesora

(1) Si es el cas, indique l'òrgan de govern o de coordinació didàctica. / En su caso indique el órgano de gobierno o de coordinación didáctica.  
 (2) Indiqueu activitats assignades pel director i computades pel cap d'estudis. / Indicar actividades asignadas por el director y computadas por el jefe de estudios.  
 (3) Reunions de claustre, consell escolar, sessions d'avaluació d'altres. / Reuniones de claustro, consejo escolar, sesiones de evaluación, otros.  
 (\*) En les hores de docència indique matèria, curs i grup. / En las horas de docencia indicar materia, curso y grupo.

**PGA SECUNDÀRIA**  
**HORARI INDIVIDUAL DEL PROFESSORAT**  
**HORARIO INDIVIDUAL DEL PROFESORADO**

Cod. 46008984  
IES ALAMEDA  
PS. ALAMEDA, S/N  
46300 UTIEL  
Tel. 962169250

<b>COGNOMS I NOM</b> <b>APELLIDOS Y NOMBRE</b>	NAVARRO VALIENTE, CRISTINA		
<b>CÀRREC</b> <b>CARGO (1)</b>		<b>DEPARTAMENT (S)</b> <b>DEPARTAMENTO (S)</b>	MATEMÀTICAS (MAT)

**RESUM DE L'HORARI PERSONAL / RESUMEN DEL HORARIO PERSONAL**

A) Hores Lectives / Horas lectivas	
Hores de classe / grup / Horas de clase / grupo	19:00
Hores de dedicació al càrrec / Horas de dedicación al cargo (1)	
Hores de desdoblament / reforç / Horas de desdoble / refuerzo	
Hores tutoria, Lectives Autoritzades / Horas tutoría, Lectivas Autorizadas	
B) Hores complementàries de còmput setmanal / Horas complementarias de cómputo semanal	
Atenció A Famílies/Atención A Familias	1:00
Complementàries Autoritzades/Complementarias Autorizadas	2:00
Guàrdia/Guardia	2:00
Reunió Departament Didàctic/Reunión Departamento Didáctico	1:00
C) Hores complementàries de còmput mensual / Horas complementarias de cómputo mensual <sup>(3)</sup>	5:00
Reunions de Claustre / Reuniones de Claustro	
Reunions de Consell Escolar / Reuniones de Consejo Escolar	
Equips de coordinació docent / Equipos de coordinación docente	
Programació i realització d'activitats / Programación y realización de actividades	
Reunions d'avaluació / Reuniones de evaluación	
Participació Pla Formació professorat de Conselleria / Participación Plan Formación de profesorado de Consejería	
D) Hores de preparació classes i perfeccionament / Horas de preparación clases y perfeccionamiento	7:30
<b>TOTAL:</b>	<b>37:30</b>

UTIEL, 28 de novembre de 2022 / 28 de noviembre de 2022

Vist i plau / Vº Bº  
El director / La directora

Segell / Sello

Assabentat(ada) el professor / la professora  
Enterado/a el profesor / la profesora

(1) Si es el cas, indique l'òrgan de govern o de coordinació didàctica. / En su caso indique el órgano de gobierno o de coordinación didáctica.

(2) Indiqueu activitats assignades pel director i computades pel cap d'estudis. / Indicar actividades asignadas por el director y computadas por el jefe de estudios.

(3) Reunions de claustre, consell escolar, sessions d'avaluació d'altres. / Reuniones de claustro, consejo escolar, sesiones de evaluación, otros.

(\*) En les hores de docència indique matèria, curs i grup. / En las horas de docencia indicar materia, curso y grupo.



**PGA SECUNDÀRIA**

**HORARI INDIVIDUAL DEL PROFESSORAT**

**HORARIO INDIVIDUAL DEL PROFESORADO**

Cod. 46008984  
IES ALAMEDA  
PS. ALAMEDA, S/N  
46300 UTIEL  
Tel. 962169250

<b>COGNOMS I NOM</b> <b>APELLIDOS Y NOMBRE</b>	NUÑEZ IGUAL, PAULA		
<b>CÀRREC</b> <b>CARGO (1)</b>	JEFE/A DE DEPARTAMENTO	<b>DEPARTAMENT (S)</b> <b>DEPARTAMENTO (S)</b>	FRANCÉS (FR)

**HORARI LECTIU SETMANAL / HORARIO LECTIVO SEMANAL**

	<b>DILLUNS<sup>(*)</sup></b> <b>LUNES</b>	<b>DIMARTS<sup>(*)</sup></b> <b>MARTES</b>	<b>DIMECRES<sup>(*)</sup></b> <b>MIÉRCOLES</b>	<b>DIJOURS<sup>(*)</sup></b> <b>JUEVES</b>	<b>DIVENDRES<sup>(*)</sup></b> <b>VIERNES</b>
<b>08:00 - 08:55</b>				(2CFB) 2º FPB COCINA CSO2-Comunicación y Sociedad II AULA 26	
<b>08:55 - 09:50</b>	(1ESOB) 1º ESO B SLE-Segunda Lengua Extranjera AULA 1 ----- (1ESOA) 1º ESO A SLE-Segunda Lengua Extranjera AULA 1		01-GUARDIA	02-REUNIÓN DEPARTAMENTO DIDÁCTICO	
<b>09:50 - 10:45</b>	01-GUARDIA			15-COMPLEMENTARIAS AUTORIZADAS	(3ESOD) 3º ESO D PI-Proyecto Interdisciplinario AULA 24
<b>10:45 - 11:10</b>			01-GUARDIA		
<b>11:10 - 12:05</b>	15-COMPLEMENTARIAS AUTORIZADAS	(4ESOA) 4º ESO A SLE-Segunda Lengua Extranjera AULA 25 ----- (4ESOB) 4º ESO B SLE-Segunda Lengua Extranjera AULA 25	(1ESOB) 1º ESO B SLE-Segunda Lengua Extranjera AULA 1 ----- (1ESOA) 1º ESO A SLE-Segunda Lengua Extranjera AULA 1	04-ATENCIÓN A FAMILIAS	(4ESOA) 4º ESO A SLE-Segunda Lengua Extranjera AULA 24 ----- (4ESOB) 4º ESO B SLE-Segunda Lengua Extranjera AULA 24
<b>12:05 - 13:00</b>	(2CFB) 2º FPB COCINA CSO2-Comunicación y Sociedad II AULA 26	(2ESOA) 2º ESO A SLE-Segunda Lengua Extranjera AULA 26 ----- (2ESOB) 2º ESO B SLE-Segunda Lengua Extranjera AULA 26	12-LECTIVAS AUTORIZADAS	(1ESOB) 1º ESO B AE-Atención Educativa AULA 2 ----- (1ESOA) 1º ESO A AE-Atención Educativa AULA 2	(2CFB) 2º FPB COCINA CSO2-Comunicación y Sociedad II AULA 26

UTIEL, 28 de novembre de 2022 / 28 de noviembre de 2022

Vist i plau / Vº Bº  
El director / La directora

Segell / Sello

Assabentat(ada) el professor / la professora  
Enterado/a el profesor / la profesora

(1) Si es el cas, indique l'òrgan de govern o de coordinació didàctica. / En su caso indique el órgano de gobierno o de coordinación didáctica.  
(2) Indiqueu activitats assignades pel director i computades pel cap d'estudis. / Indicar actividades asignadas por el director y computadas por el jefe de estudios.  
(3) Reunions de claustre, consell escolar, sessions d'avaluació d'altres. / Reuniones de claustro, consejo escolar, sesiones de evaluación, otros.  
(\*) En les hores de docència indique matèria, curs i grup. / En las horas de docencia indicar materia, curso y grupo.

**PGA SECUNDÀRIA**

**HORARI INDIVIDUAL DEL PROFESSORAT**

**HORARIO INDIVIDUAL DEL PROFESORADO**

Cod. 46008984  
IES ALAMEDA  
PS. ALAMEDA, S/N  
46300 UTIEL  
Tel. 962169250

<b>COGNOMS I NOM APELLIDOS Y NOMBRE</b>	NUÑEZ IGUAL, PAULA		
<b>CÀRREC CARGO (1)</b>	JEFE/A DE DEPARTAMENTO	<b>DEPARTAMENT (S) DEPARTAMENTO (S)</b>	FRANCÉS (FR)

**HORARI LECTIU SETMANAL / HORARIO LECTIVO SEMANAL**

	<b>DILLUNS<sup>(*)</sup> LUNES</b>	<b>DIMARTS<sup>(*)</sup> MARTES</b>	<b>DIMECRES<sup>(*)</sup> MIÉRCOLES</b>	<b>DIJOUS<sup>(*)</sup> JUEVES</b>	<b>DIVENDRES<sup>(*)</sup> VIERNES</b>
<b>13:00 - 13:55</b>	(4ESOA) 4º ESO A SLE-Segunda Lengua Extranjera AULA 24 ----- (4ESOB) 4º ESO B SLE-Segunda Lengua Extranjera AULA 24	01-GUARDIA	(2CFB) 2º FPB COCINA CSO2-Comunicación y Sociedad II AULA 26		(2ESOA) 2º ESO A SLE-Segunda Lengua Extranjera AULA 26 ----- (2ESOB) 2º ESO B SLE-Segunda Lengua Extranjera AULA 26
<b>13:55 - 14:10</b>					
<b>14:10 - 15:05</b>	(1ESOTAR_AL) TAREAS ALDEAS AE-Atención Educativa AULA 2	(3ESOD) 3º ESO D PI-Proyecto Interdisciplinario AULA 24	01-GUARDIA		

**RESUM DE L'HORARI PERSONAL / RESUMEN DEL HORARIO PERSONAL**

<b>A) Hores Lectives / Horas lectivas</b>	
Hores de classe / grup / Horas de clase / grupo	15:00
Hores de dedicació al càrrec / Horas de dedicación al cargo (1)	
Hores de desdoblament / reforç / Horas de desdoble / refuerzo	
Hores tutoria, Llectives Autoritzades / Horas tutoría, Llectivas Autorizadas	1:00
<b>B) Hores complementàries de còmput setmanal / Horas complementarias de cómputo semanal</b>	
Atenció A Famílies/Atención A Familias	1:00
Complementàries Autoritzades/Complementarias Autorizadas	2:00
Guàrdia/Guardia	5:00
Reunió Departament Didàctic/Reunión Departamento Didáctico	1:00
<b>C) Hores complementàries de còmput mensual / Horas complementarias de cómputo mensual (3)</b>	5:00
Reunions de Claustre / Reuniones de Claustro	
Reunions de Consell Escolar / Reuniones de Consejo Escolar	
Equips de coordinació docent / Equipos de coordinación docente	
Programació i realització d'activitats / Programación y realización de actividades	
Reunions d'avaluació / Reuniones de evaluación	
Participació Pla Formació professorat de Conselleria / Participación Plan Formación de profesorado de Consejería	
<b>D) Hores de preparació classes i perfeccionament / Horas de preparación clases y perfeccionamiento</b>	7:30
<b>TOTAL:</b>	<b>37:30</b>

UTIEL, 28 de novembre de 2022 / 28 de noviembre de 2022

Vist i plau / Vº Bº  
El director / La directora

Segell / Sello

Assabentat(ada) el professor / la professora  
Enterado/a el profesor / la profesora

(1) Si es el cas, indique l'òrgan de govern o de coordinació didàctica. / En su caso indique el órgano de gobierno o de coordinación didáctica.

(2) Indiqueu activitats assignades pel director i computades pel cap d'estudis. / Indicar actividades asignadas por el director y computadas por el jefe de estudios.

(3) Reunions de claustre, consell escolar, sessions d'avaluació d'altres. / Reuniones de claustro, consejo escolar, sesiones de evaluación, otros.

(\*) En les hores de docència indique matèria, curs i grup. / En las horas de docencia indicar materia, curso y grupo.

**PGA SECUNDÀRIA**  
**HORARI INDIVIDUAL DEL PROFESSORAT**  
**HORARIO INDIVIDUAL DEL PROFESORADO**

Cod. 46008984  
IES ALAMEDA  
PS. ALAMEDA, S/N  
46300 UTIEL  
Tel. 962169250

<b>COGNOMS I NOM</b> <b>APELLIDOS Y NOMBRE</b>	OLMO GOMEZ, ALBA		
<b>CÀRREC</b> <b>CARGO (1)</b>		<b>DEPARTAMENT (S)</b> <b>DEPARTAMENTO (S)</b>	LENGUA CASTELLANA Y LITERATURA (LCL)

**HORARI LECTIU SETMANAL / HORARIO LECTIVO SEMANAL**

	<b>DILLUNS<sup>(*)</sup></b> <b>LUNES</b>	<b>DIMARTS<sup>(*)</sup></b> <b>MARTES</b>	<b>DIMECRES<sup>(*)</sup></b> <b>MIÉRCOLES</b>	<b>DIJOURS<sup>(*)</sup></b> <b>JUEVES</b>	<b>DIVENDRES<sup>(*)</sup></b> <b>VIERNES</b>
<b>08:00 - 08:55</b>	(1CFBA) 1º FPB COCINA CSO1-Comunicación y Sociedad I AULA 32				
<b>08:55 - 09:50</b>		(2ESOC) 2º ESO C LCL-Lengua Castellana y Literatura AULA 32		(2ESOC) 2º ESO C LCL-Lengua Castellana y Literatura AULA 33	
<b>09:50 - 10:45</b>	(2ESOC) 2º ESO C LCL-Lengua Castellana y Literatura AULA 32	01-GUARDIA		(1BACA) 1º BACH CYT LCL1-Lengua Castellana y Literatura I AULA 31 ----- (1BAHB) 1º BACH B HUMANIDADES LCL1-Lengua Castellana y Literatura I AULA 31 ----- (1BAAM) 1º BACH Musical LCL1-Lengua Castellana y Literatura I AULA 31	
<b>10:45 - 11:10</b>					
<b>11:10 - 12:05</b>	01-GUARDIA	(1CFBA) 1º FPB COCINA CSO1-Comunicación y Sociedad I AULA 32		04-ATENCIÓN A FAMILIAS	

UTIEL, 28 de novembre de 2022 / 28 de noviembre de 2022

Vist i plau / Vº Bº  
El director / La directora

Segell / Sello

Assabentat(ada) el professor / la professora  
Enterado/a el profesor / la profesora

(1) Si es el cas, indique l'òrgan de govern o de coordinació didàctica. / En su caso indique el órgano de gobierno o de coordinación didáctica.  
(2) Indiqueu activitats assignades pel director i computades pel cap d'estudis. / Indicar actividades asignadas por el director y computadas por el jefe de estudios.  
(3) Reunions de claustre, consell escolar, sessions d'avaluació d'altres. / Reuniones de claustro, consejo escolar, sesiones de evaluación, otros.  
(\*) En les hores de docència indique matèria, curs i grup. / En las horas de docencia indicar materia, curso y grupo.

PGA SECUNDÀRIA

HORARI INDIVIDUAL DEL PROFESSORAT

HORARIO INDIVIDUAL DEL PROFESORADO

Cod. 46008984  
IES ALAMEDA  
PS. ALAMEDA, S/N  
46300 UTIEL  
Tel. 962169250

COGNOMS I NOM APELLIDOS Y NOMBRE	OLMO GOMEZ, ALBA		
CÀRREC CARGO (1)		DEPARTAMENT (S) DEPARTAMENTO (S)	LENGUA CASTELLANA Y LITERATURA (LCL)

HORARI LECTIU SETMANAL / HORARIO LECTIVO SEMANAL

	DILLUNS <sup>(*)</sup> LUNES	DIMARTS <sup>(*)</sup> MARTES	DIMECRES <sup>(*)</sup> MIÉRCOLES	DIJOURS <sup>(*)</sup> JUEVES	DIVENDRES <sup>(*)</sup> VIERNES
12:05 - 13:00	(1BACA) 1º BACH CYT LCL1-Lengua Castellana y Literatura I AULA 31 ----- (1BAHB) 1º BACH B HUMANIDADES LCL1-Lengua Castellana y Literatura I AULA 31 ----- (1BAAM) 1º BACH Musical LCL1-Lengua Castellana y Literatura I AULA 31	(1BAAM) 1º BACH Musical LCL1-Lengua Castellana y Literatura I AULA 31 ----- (1BACA) 1º BACH CYT LCL1-Lengua Castellana y Literatura I AULA 31 ----- (1BAHB) 1º BACH B HUMANIDADES LCL1-Lengua Castellana y Literatura I AULA 31		02-REUNIÓN DEPARTAMENTO DIDÁCTICO	
13:00 - 13:55	(1CFBA) 1º FPB COCINA CSO1-Comunicación y Sociedad I AULA 32	01-GUARDIA		(1CFBA) 1º FPB COCINA CSO1-Comunicación y Sociedad I AULA 32	
13:55 - 14:10					
14:10 - 15:05					

RESUM DE L'HORARI PERSONAL / RESUMEN DEL HORARIO PERSONAL

A) Hores Lectives / Horas lectivas	
Hores de classe / grup / Horas de clase / grupo	10:00
Hores de dedicació al càrrec / Horas de dedicación al cargo (1)	
Hores de desdoblament / reforç / Horas de desdoble / refuerzo	
Hores tutoria, Lectives Autoritzades / Horas tutoría, Lectivas Autorizadas	
B) Hores complementàries de còmput setmanal / Horas complementarias de cómputo semanal	
Atenció A Famílies/Atención A Familias	1:00
Guàrdia/Guardia	3:00
Reunió Departament Didàctic/Reunión Departamento Didáctico	1:00
C) Hores complementàries de còmput mensual / Horas complementarias de cómputo mensual <sup>(3)</sup>	3:00
Reunions de Claustre / Reuniones de Claustro	
Reunions de Consell Escolar / Reuniones de Consejo Escolar	
Equips de coordinació docent / Equipos de coordinación docente	
Programació i realització d'activitats / Programación y realización de actividades	
Reunions d'avaluació / Reuniones de evaluación	
Participació Pla Formació professorat de Conselleria / Participación Plan Formación de profesorado de Consejería	
D) Hores de preparació classes i perfeccionament / Horas de preparación clases y perfeccionamiento	4:30
<b>TOTAL:</b>	<b>22:30</b>

UTIEL, 28 de novembre de 2022 / 28 de noviembre de 2022

Vist i plau / Vº Bº

Segell / Sello

Assabentat(ada) el professor / la professora

El director / La directora

Enterado/a el profesor / la profesora

(1) Si es el cas, indique l'òrgan de govern o de coordinació didàctica. / En su caso indique el órgano de gobierno o de coordinación didáctica.

(2) Indiqueu activitats assignades pel director i computades pel cap d'estudis. / Indicar actividades asignadas por el director y computadas por el jefe de estudios.

(3) Reunions de claustre, consell escolar, sessions d'avaluació d'altres. / Reuniones de claustro, consejo escolar, sesiones de evaluación, otros.

(\*) En les hores de docència indique matèria, curs i grup. / En las horas de docencia indicar materia, curso y grupo.

**PGA SECUNDÀRIA**

**HORARI INDIVIDUAL DEL PROFESSORAT**

**HORARIO INDIVIDUAL DEL PROFESORADO**

Cod. 46008984  
IES ALAMEDA  
PS. ALAMEDA, S/N  
46300 UTIEL  
Tel. 962169250

<b>COGNOMS I NOM APELLIDOS Y NOMBRE</b>	PALLAS CARRASCOSA, SANTIAGO JAIME		
<b>CÀRREC CARGO (1)</b>	TUTOR/A Tutor	<b>DEPARTAMENT (S) DEPARTAMENTO (S)</b>	GEOGRAFIA E HISTÒRIA (GH)

**HORARI LECTIU SETMANAL / HORARIO LECTIVO SEMANAL**

	<b>DILLUNS<sup>(*)</sup> LUNES</b>	<b>DIMARTS<sup>(*)</sup> MARTES</b>	<b>DIMECRES<sup>(*)</sup> MIÉRCOLES</b>	<b>DIJOUS<sup>(*)</sup> JUEVES</b>	<b>DIVENDRES<sup>(*)</sup> VIERNES</b>
<b>08:00 - 08:55</b>	(1ESOC) 1º ESO C GH-Geografía e Historia AULA 3	(1ESOC) 1º ESO C LCL-Lengua Castellana y Literatura AULA 3	(3ESOC) 3º ESO C GH-Geografía e Historia AULA 10	(2ESOC) 2º ESO C GH-Geografía e Historia AULA 10	(1ESOC) 1º ESO C LCL-Lengua Castellana y Literatura AULA 3
<b>08:55 - 09:50</b>	04-ATENCIÓN A FAMILIAS	(1ESOC) 1º ESO C TUT-Tutoría AULA 3	01-GUARDIA	(3ESOC) 3º ESO C GH-Geografía e Historia AULA 10	(3ESOC) 3º ESO C GH-Geografía e Historia AULA 10
<b>09:50 - 10:45</b>	16-ACTIVIDADES DE TUTORÍA	(3ESOD) 3º ESO D GH-Geografía e Historia AULA 10	(1ESOC) 1º ESO C GH-Geografía e Historia AULA 3	(1ESOC) 1º ESO C GH-Geografía e Historia AULA 3	39-COORDINACIÓN DIDÁCTICA (L)
<b>10:45 - 11:10</b>					
<b>11:10 - 12:05</b>	(3ESOD) 3º ESO D GH-Geografía e Historia AULA 10	(2ESOC) 2º ESO C GH-Geografía e Historia AULA 10	(1ESOC) 1º ESO C LCL-Lengua Castellana y Literatura AULA 3	15-COMPLEMENTARIAS AUTORIZADAS	01-GUARDIA
<b>12:05 - 13:00</b>	(2ESOC) 2º ESO C GH-Geografía e Historia AULA 10	02-REUNIÓN DEPARTAMENTO DIDÁCTICO	15-COMPLEMENTARIAS AUTORIZADAS	03-2º HORA TUTORÍA INDIVIDUALIZADA	(3ESOD) 3º ESO D GH-Geografía e Historia AULA 10
<b>13:00 - 13:55</b>					
<b>13:55 - 14:10</b>					
<b>14:10 - 15:05</b>					

UTIEL, 28 de novembre de 2022 / 28 de noviembre de 2022

Vist i plau / Vº Bº  
El director / La directora

Segell / Sello

Assabentat(ada) el professor / la professora  
Enterado/a el profesor / la profesora

(1) Si es el cas, indique l'òrgan de govern o de coordinació didàctica. / En su caso indique el órgano de gobierno o de coordinación didáctica.  
(2) Indiqueu activitats assignades pel director i computades pel cap d'estudis. / Indicar actividades asignadas por el director y computadas por el jefe de estudios.  
(3) Reunions de claustre, consell escolar, sessions d'avaluació d'altres. / Reuniones de claustro, consejo escolar, sesiones de evaluación, otros.  
(\*) En les hores de docència indique matèria, curs i grup. / En las horas de docencia indicar materia, curso y grupo.

**PGA SECUNDÀRIA**  
**HORARI INDIVIDUAL DEL PROFESSORAT**  
**HORARIO INDIVIDUAL DEL PROFESORADO**

Cod. 46008984  
IES ALAMEDA  
PS. ALAMEDA, S/N  
46300 UTIEL  
Tel. 962169250

<b>COGNOMS I NOM</b> <b>APELLIDOS Y NOMBRE</b>	PALLAS CARRASCOSA, SANTIAGO JAIME		
<b>CÀRREC</b> <b>CARGO (1)</b>	TUTOR/A Tutor	<b>DEPARTAMENT (S)</b> <b>DEPARTAMENTO (S)</b>	GEOGRAFIA E HISTÒRIA (GH)

**RESUM DE L'HORARI PERSONAL / RESUMEN DEL HORARIO PERSONAL**

A) Hores Lectives / Horas lectivas	
Hores de classe / grup / Horas de clase / grupo	16:00
Hores de dedicació al càrrec / Horas de dedicación al cargo (1)	1:00
Hores de desdoblament / reforç / Horas de desdoble / refuerzo	
Hores tutoria, Lectives Autoritzades / Horas tutoría, Lectivas Autorizadas	1:00
B) Hores complementàries de còmput setmanal / Horas complementarias de cómputo semanal	
Activitats De Tutoria/Actividades De Tutoría	1:00
Atenció A Famílies/Atención A Familias	1:00
Complementàries Autoritzades/Complementarias Autorizadas	2:00
Guàrdia/Guardia	2:00
Reunió Departament Didàctic/Reunión Departamento Didáctico	1:00
C) Hores complementàries de còmput mensual / Horas complementarias de cómputo mensual <sup>(3)</sup>	5:00
Reunions de Claustre / Reuniones de Claustro	
Reunions de Consell Escolar / Reuniones de Consejo Escolar	
Equips de coordinació docent / Equipos de coordinación docente	
Programació i realització d'activitats / Programación y realización de actividades	
Reunions d'avaluació / Reuniones de evaluación	
Participació Pla Formació professorat de Conselleria / Participación Plan Formación de profesorado de Consejería	
D) Hores de preparació classes i perfeccionament / Horas de preparación clases y perfeccionamiento	7:30
<b>TOTAL:</b>	<b>37:30</b>

UTIEL, 28 de novembre de 2022 / 28 de noviembre de 2022

Vist i plau / Vº Bº  
El director / La directora

Segell / Sello

Assabentat(ada) el professor / la professora  
Enterado/a el profesor / la profesora

(1) Si es el cas, indique l'òrgan de govern o de coordinació didàctica. / En su caso indique el órgano de gobierno o de coordinación didáctica.

(2) Indiqueu activitats assignades pel director i computades pel cap d'estudis. / Indicar actividades asignadas por el director y computadas por el jefe de estudios.

(3) Reunions de claustre, consell escolar, sessions d'avaluació d'altres. / Reuniones de claustro, consejo escolar, sesiones de evaluación, otros.

(\*) En les hores de docència indique matèria, curs i grup. / En las horas de docencia indicar materia, curso y grupo.

**PGA SECUNDÀRIA**  
**HORARI INDIVIDUAL DEL PROFESSORAT**  
**HORARIO INDIVIDUAL DEL PROFESORADO**

Cod. 46008984  
 IES ALAMEDA  
 PS. ALAMEDA, S/N  
 46300 UTIEL  
 Tel. 962169250

<b>COGNOMS I NOM APELLIDOS Y NOMBRE</b>	PEREZ COSTA, VICTORIA		
<b>CÀRREC CARGO (1)</b>	JEFE/A DE DEPARTAMENTO COORD. XARXALLIBRES	<b>DEPARTAMENT (S) DEPARTAMENTO (S)</b>	ECONOMÍA (ECO)

**HORARI LECTIU SETMANAL / HORARIO LECTIVO SEMANAL**

	<b>DILLUNS<sup>(*)</sup> LUNES</b>	<b>DIMARTS<sup>(*)</sup> MARTES</b>	<b>DIMECRES<sup>(*)</sup> MIÉRCOLES</b>	<b>DIJOUS<sup>(*)</sup> JUEVES</b>	<b>DIVENDRES<sup>(*)</sup> VIERNES</b>
<b>08:00 - 08:55</b>				(2BAHB) 2º BACH HUMANIDADES ECOEM-Economía de la empresa AULA 21 ----- (2BAHB) 2º BACH HUMANIDADES ECOEM-Economía de la empresa AULA 21	(1BAHB) 1º BACH B HUMANIDADES ECO-Economía AULA 23 ----- (1BAHB) 1º BACH B HUMANIDADES ECO-Economía AULA 23
<b>08:55 - 09:50</b>			(1BAHB) 1º BACH B HUMANIDADES ECO-Economía AULA 22 ----- (1BAHB) 1º BACH B HUMANIDADES ECO-Economía AULA 22	01-GUARDIA	12-LECTIVAS AUTORIZADAS
<b>09:50 - 10:45</b>	(1BAHB) 1º BACH B HUMANIDADES ECO-Economía AULA 22 ----- (1BAHB) 1º BACH B HUMANIDADES ECO-Economía AULA 22	(2BAHB) 2º BACH HUMANIDADES ECOEM-Economía de la empresa AULA 21 ----- (2BAHB) 2º BACH HUMANIDADES ECOEM-Economía de la empresa AULA 21	(4ESOA) 4º ESO A ECO-Economía AULA 23 ----- (4ESOB) 4º ESO B ECO-Economía AULA 23	04-ATENCIÓN A FAMILIAS	(3ESOB) 3º ESO B PI-Proyecto Interdisciplinario AULA 22
<b>10:45 - 11:10</b>	42-ATENCIÓN A LA BIBLIOTECA SEC. (C)				
<b>11:10 - 12:05</b>	(2BAHB) 2º BACH HUMANIDADES ECOEM-Economía de la empresa AULA 22 ----- (2BAHB) 2º BACH HUMANIDADES ECOEM-Economía de la empresa AULA 22	(1BAHB) 1º BACH B HUMANIDADES ECO-Economía AULA 22 ----- (1BAHB) 1º BACH B HUMANIDADES ECO-Economía AULA 22	(2BAHB) 2º BACH HUMANIDADES ECOEM-Economía de la empresa AULA 21 ----- (2BAHB) 2º BACH HUMANIDADES ECOEM-Economía de la empresa AULA 21	12-LECTIVAS AUTORIZADAS	

UTIEL, 28 de novembre de 2022 / 28 de noviembre de 2022

Vist i plau / Vº Bº  
 El director / La directora

Segell / Sello

Assabentat(ada) el professor / la professora  
 Enterado/a el profesor / la profesora

(1) Si es el cas, indique l'òrgan de govern o de coordinació didàctica. / En su caso indique el órgano de gobierno o de coordinación didáctica.  
 (2) Indiqueu activitats assignades pel director i computades pel cap d'estudis. / Indicar actividades asignadas por el director y computadas por el jefe de estudios.  
 (3) Reunions de claustre, consell escolar, sessions d'avaluació d'altres. / Reuniones de claustro, consejo escolar, sesiones de evaluación, otros.  
 (\*) En les hores de docència indique matèria, curs i grup. / En las horas de docencia indicar materia, curso y grupo.

**PGA SECUNDÀRIA**
**HORARI INDIVIDUAL DEL PROFESSORAT**
**HORARIO INDIVIDUAL DEL PROFESORADO**

Cod. 46008984  
 IES ALAMEDA  
 PS. ALAMEDA, S/N  
 46300 UTIEL  
 Tel. 962169250

<b>COGNOMS I NOM APELLIDOS Y NOMBRE</b>	PEREZ COSTA, VICTORIA		
<b>CÀRREC CARGO (1)</b>	JEFE/A DE DEPARTAMENTO COORD. XARXALLIBRES	<b>DEPARTAMENT (S) DEPARTAMENTO (S)</b>	ECONOMÍA (ECO)

**HORARI LECTIU SETMANAL / HORARIO LECTIVO SEMANAL**

	<b>DILLUNS<sup>(*)</sup> LUNES</b>	<b>DIMARTS<sup>(*)</sup> MARTES</b>	<b>DIMECRES<sup>(*)</sup> MIÉRCOLES</b>	<b>DIJOUS<sup>(*)</sup> JUEVES</b>	<b>DIVENDRES<sup>(*)</sup> VIERNES</b>
<b>12:05 - 13:00</b>	12-LECTIVAS AUTORIZADAS	(4ESOA) 4º ESO A ECO-Economía AULA 23 ----- (4ESOB) 4º ESO B ECO-Economía AULA 23	02-REUNIÓN DEPARTAMENTO DIDÁCTICO	15-COMPLEMENTARIAS AUTORIZADAS	
<b>13:00 - 13:55</b>	15-COMPLEMENTARIAS AUTORIZADAS	12-LECTIVAS AUTORIZADAS	01-GUARDIA		
<b>13:55 - 14:10</b>	01-GUARDIA				
<b>14:10 - 15:05</b>	(4ESOA) 4º ESO A ECO-Economía AULA 23 ----- (4ESOB) 4º ESO B ECO-Economía AULA 23	(3ESOB) 3º ESO B PI-Proyecto Interdisciplinario AULA 22			

**RESUM DE L'HORARI PERSONAL / RESUMEN DEL HORARIO PERSONAL**

A) Hores Lectives / Horas lectivas	
Hores de classe / grup / Horas de clase / grupo	13:00
Hores de dedicació al càrrec / Horas de dedicación al cargo (1)	
Hores de desdoblament / reforç / Horas de desdoble / refuerzo	
Hores tutoria, Lectives Autoritzades / Horas tutoría, Lectivas Autorizadas	4:00
B) Hores complementàries de còmput setmanal / Horas complementarias de cómputo semanal	
Atenció A Famílies/Atención A Familias	1:00
Atención A La Biblioteca Sec. (C)/Atención A La Biblioteca Sec. (C)	1:00
Complementàries Autoritzades/Complementarias Autorizadas	2:00
Guàrdia/Guardia	3:00
Reunió Departament Didàctic/Reunión Departamento Didáctico	1:00
C) Hores complementàries de còmput mensual / Horas complementarias de cómputo mensual <sup>(3)</sup>	5:00
Reunions de Claustre / Reuniones de Claustro	
Reunions de Consell Escolar / Reuniones de Consejo Escolar	
Equips de coordinació docent / Equipos de coordinación docente	
Programació i realització d'activitats / Programación y realización de actividades	
Reunions d'avaluació / Reuniones de evaluación	
Participació Pla Formació professorat de Conselleria / Participación Plan Formación de profesorado de Consejería	
D) Hores de preparació classes i perfeccionament / Horas de preparación clases y perfeccionamiento	7:30
<b>TOTAL:</b>	<b>37:30</b>

UTIEL, 28 de novembre de 2022 / 28 de noviembre de 2022

Vist i plau / Vº Bº

Segell / Sello

Assabentat(ada) el professor / la professora

El director / La directora

Enterado/a el profesor / la profesora

(1) Si es el cas, indique l'òrgan de govern o de coordinació didàctica. / En su caso indique el órgano de gobierno o de coordinación didáctica.

(2) Indiqueu activitats assignades pel director i computades pel cap d'estudis. / Indicar actividades asignadas por el director y computadas por el jefe de estudios.

(3) Reunions de claustre, consell escolar, sessions d'avaluació d'altres. / Reuniones de claustro, consejo escolar, sesiones de evaluación, otros.

(\*) En les hores de docència indique matèria, curs i grup. / En las horas de docencia indicar materia, curso y grupo.



**PGA SECUNDÀRIA**

**HORARI INDIVIDUAL DEL PROFESSORAT**

**HORARIO INDIVIDUAL DEL PROFESORADO**

Cod. 46008984  
IES ALAMEDA  
PS. ALAMEDA, S/N  
46300 UTIEL  
Tel. 962169250

<b>COGNOMS I NOM APELLIDOS Y NOMBRE</b>	PEREZ ESCRIBANO, MANUEL		
<b>CÀRREC CARGO (1)</b>		<b>DEPARTAMENT (S) DEPARTAMENTO (S)</b>	ARTES PLÀSTICAS (AP)

**HORARI LECTIU SETMANAL / HORARIO LECTIVO SEMANAL**

	<b>DILLUNS<sup>(*)</sup> LUNES</b>	<b>DIMARTS<sup>(*)</sup> MARTES</b>	<b>DIMECRES<sup>(*)</sup> MIÉRCOLES</b>	<b>DIJOUS<sup>(*)</sup> JUEVES</b>	<b>DIVENDRES<sup>(*)</sup> VIERNES</b>
<b>08:00 - 08:55</b>					(3ESOD) 3º ESO D EPVA-Educación Plástica, Visual y Audiovisual AULA 12
<b>08:55 - 09:50</b>					04-ATENCIÓN A FAMILIAS
<b>09:50 - 10:45</b>	02-REUNIÓN DEPARTAMENTO DIDÁCTICO				01-GUARDIA
<b>10:45 - 11:10</b>					
<b>11:10 - 12:05</b>	(3ESOC) 3º ESO C EPVA-Educación Plástica, Visual y Audiovisual AULA 11	(4ESOA) 4º ESO A EPVA-Educación plástica, visual y audiovisual AULA 14 ----- (4ESOB) 4º ESO B EPVA-Educación plástica, visual y audiovisual AULA 14			(4ESOA) 4º ESO A EPVA-Educación plástica, visual y audiovisual AULA 14 ----- (4ESOB) 4º ESO B EPVA-Educación plástica, visual y audiovisual AULA 14
<b>12:05 - 13:00</b>	01-GUARDIA	(3ESOD) 3º ESO D EPVA-Educación Plástica, Visual y Audiovisual AULA 14			(3ESOC) 3º ESO C EPVA-Educación Plástica, Visual y Audiovisual AULA 14
<b>13:00 - 13:55</b>	(4ESOA) 4º ESO A EPVA-Educación plástica, visual y audiovisual AULA 14 ----- (4ESOB) 4º ESO B EPVA-Educación plástica, visual y audiovisual AULA 14	(3ESOB) 3º ESO B EPVA-Educación Plástica, Visual y Audiovisual AULA 14			(3ESOB) 3º ESO B EPVA-Educación Plástica, Visual y Audiovisual AULA 14
<b>13:55 - 14:10</b>					
<b>14:10 - 15:05</b>	(1ESOTAR) TAREAS SINARCAS TR-Talleres de Refuerzo AULA 4	(1ESOTAR) TAREAS SINARCAS TR-Talleres de Refuerzo AULA 4			

UTIEL, 28 de novembre de 2022 / 28 de noviembre de 2022

Vist i plau / Vº Bº  
El director / La directora

Segell / Sello

Assabentat(ada) el professor / la professora  
Enterado/a el profesor / la profesora

(1) Si es el cas, indique l'òrgan de govern o de coordinació didàctica. / En su caso indique el órgano de gobierno o de coordinación didáctica.  
(2) Indiqueu activitats assignades pel director i computades pel cap d'estudis. / Indicar actividades asignadas por el director y computadas por el jefe de estudios.  
(3) Reunions de claustre, consell escolar, sessions d'avaluació d'altres. / Reuniones de claustro, consejo escolar, sesiones de evaluación, otros.  
(\*) En les hores de docència indique matèria, curs i grup. / En las horas de docencia indicar materia, curso y grupo.

**PGA SECUNDÀRIA**  
**HORARI INDIVIDUAL DEL PROFESSORAT**  
**HORARIO INDIVIDUAL DEL PROFESORADO**

Cod. 46008984  
IES ALAMEDA  
PS. ALAMEDA, S/N  
46300 UTIEL  
Tel. 962169250

<b>COGNOMS I NOM</b> <b>APELLIDOS Y NOMBRE</b>	PEREZ ESCRIBANO, MANUEL		
<b>CÀRREC</b> <b>CARGO (1)</b>		<b>DEPARTAMENT (S)</b> <b>DEPARTAMENTO (S)</b>	ARTES PLÀSTICAS (AP)

**RESUM DE L'HORARI PERSONAL / RESUMEN DEL HORARIO PERSONAL**

A) Hores Lectives / Horas lectivas	
Hores de classe / grup / Horas de clase / grupo	11:00
Hores de dedicació al càrrec / Horas de dedicación al cargo (1)	
Hores de desdoblament / reforç / Horas de desdoble / refuerzo	
Hores tutoria, Lectives Autoritzades / Horas tutoría, Lectivas Autorizadas	
B) Hores complementàries de còmput setmanal / Horas complementarias de cómputo semanal	
Atenció A Famílies/Atención A Familias	1:00
Guàrdia/Guardia	2:00
Reunió Departament Didàctic/Reunión Departamento Didáctico	1:00
C) Hores complementàries de còmput mensual / Horas complementarias de cómputo mensual <sup>(3)</sup>	3:00
Reunions de Claustre / Reuniones de Claustro	
Reunions de Consell Escolar / Reuniones de Consejo Escolar	
Equips de coordinació docent / Equipos de coordinación docente	
Programació i realització d'activitats / Programación y realización de actividades	
Reunions d'avaluació / Reuniones de evaluación	
Participació Pla Formació professorat de Conselleria / Participación Plan Formación de profesorado de Consejería	
D) Hores de preparació classes i perfeccionament / Horas de preparación clases y perfeccionamiento	4:30
<b>TOTAL:</b>	<b>22:30</b>

UTIEL, 28 de novembre de 2022 / 28 de noviembre de 2022

Vist i plau / Vº Bº  
El director / La directora

Segell / Sello

Assabentat(ada) el professor / la professora  
Enterado/a el profesor / la profesora

(1) Si es el cas, indique l'òrgan de govern o de coordinació didàctica. / En su caso indique el órgano de gobierno o de coordinación didáctica.

(2) Indiqueu activitats assignades pel director i computades pel cap d'estudis. / Indicar actividades asignadas por el director y computadas por el jefe de estudios.

(3) Reunions de claustre, consell escolar, sessions d'avaluació d'altres. / Reuniones de claustro, consejo escolar, sesiones de evaluación, otros.

(\*) En les hores de docència indique matèria, curs i grup. / En las horas de docencia indicar materia, curso y grupo.

PGA SECUNDÀRIA

HORARI INDIVIDUAL DEL PROFESSORAT

HORARIO INDIVIDUAL DEL PROFESORADO

Cod. 46008984  
IES ALAMEDA  
PS. ALAMEDA, S/N  
46300 UTIEL  
Tel. 962169250

COGNOMS I NOM APELLIDOS Y NOMBRE	PEREZ RAMIREZ, RAQUEL		
CÀRREC CARGO (1)		DEPARTAMENT (S) DEPARTAMENTO (S)	MATEMÀTICAS (MAT)

HORARI LECTIU SETMANAL / HORARIO LECTIVO SEMANAL

	DILLUNS <sup>(*)</sup> LUNES	DIMARTS <sup>(*)</sup> MARTES	DIMECRES <sup>(*)</sup> MIÉRCOLES	DIJOUS <sup>(*)</sup> JUEVES	DIVENDRES <sup>(*)</sup> VIERNES
08:00 - 08:55			(2CFB PEL) 2º FPB PELUQUERIA CAP2-Ciencias Aplicadas II AULA 18	(1ESOC) 1º ESO C TECD-Tecnología y Digitalización AULA 3	(2CFB PEL) 2º FPB PELUQUERIA CAP2-Ciencias Aplicadas II AULA 18
08:55 - 09:50	(1ESOC) 1º ESO C BG-Biología y Geología AULA 3		(2CFB PEL) 2º FPB PELUQUERIA CAP2-Ciencias Aplicadas II AULA 18	01-GUARDIA	(1ESOC) 1º ESO C TECD-Tecnología y Digitalización TALLER TECNOLOGIA
09:50 - 10:45	(4ESOB) 4º ESO B MAP-Matemáticas orientadas a las enseñanzas aplicadas AULA 24	15-COMPLEMENTARIAS AUTORIZADAS		15-COMPLEMENTARIAS AUTORIZADAS	(1ESOC) 1º ESO C MAT-Matemáticas AULA 3
10:45 - 11:10			01-GUARDIA		
11:10 - 12:05	04-ATENCIÓN A FAMILIAS	01-GUARDIA	(4ESOB) 4º ESO B MAP-Matemáticas orientadas a las enseñanzas aplicadas AULA 24	(2CFB PEL) 2º FPB PELUQUERIA CAP2-Ciencias Aplicadas II AULA 18	(1ESOC) 1º ESO C BG-Biología y Geología AULA 3
12:05 - 13:00	02-REUNIÓN DEPARTAMENTO DIDÁCTICO	(2CFB PEL) 2º FPB PELUQUERIA CAP2-Ciencias Aplicadas II AULA 19	(1ESOC) 1º ESO C MAT-Matemáticas AULA 3	(4ESOB) 4º ESO B MAP-Matemáticas orientadas a las enseñanzas aplicadas AULA 24	39-COORDINACIÓN DIDÁCTICA (L)
13:00 - 13:55	(1ESOC) 1º ESO C MAT-Matemáticas AULA 3	(1ESOC) 1º ESO C BG-Biología y Geología AULA 3			(4ESOB) 4º ESO B MAP-Matemáticas orientadas a las enseñanzas aplicadas AULA 24
13:55 - 14:10					
14:10 - 15:05					

UTIEL, 28 de novembre de 2022 / 28 de noviembre de 2022

Vist i plau / Vº Bº  
El director / La directora

Segell / Sello

Assabentat(ada) el professor / la professora  
Enterado/a el profesor / la profesora

(1) Si es el cas, indique l'òrgan de govern o de coordinació didàctica. / En su caso indique el órgano de gobierno o de coordinación didáctica.  
(2) Indiqueu activitats assignades pel director i computades pel cap d'estudis. / Indicar actividades asignadas por el director y computadas por el jefe de estudios.  
(3) Reunions de claustre, consell escolar, sessions d'avaluació d'altres. / Reuniones de claustro, consejo escolar, sesiones de evaluación, otros.  
(\*) En les hores de docència indique matèria, curs i grup. / En las horas de docencia indicar materia, curso y grupo.

PGA SECUNDÀRIA

HORARI INDIVIDUAL DEL PROFESSORAT

HORARIO INDIVIDUAL DEL PROFESORADO

Cod. 46008984  
IES ALAMEDA  
PS. ALAMEDA, S/N  
46300 UTIEL  
Tel. 962169250

COGNOMS I NOM APELLIDOS Y NOMBRE	PEREZ RAMIREZ, RAQUEL		
CÀRREC CARGO (1)		DEPARTAMENT (S) DEPARTAMENTO (S)	MATEMÀTICAS (MAT)

RESUM DE L'HORARI PERSONAL / RESUMEN DEL HORARIO PERSONAL

A) Hores Lectives / Horas lectivas	
Hores de classe / grup / Horas de clase / grupo	17:00
Hores de dedicació al càrrec / Horas de dedicación al cargo (1)	1:00
Hores de desdoblament / reforç / Horas de desdoble / refuerzo	
Hores tutoria, Lectives Autoritzades / Horas tutoría, Lectivas Autorizadas	
B) Hores complementàries de còmput setmanal / Horas complementarias de cómputo semanal	
Atenció A Famílies/Atención A Familias	1:00
Complementàries Autoritzades/Complementarias Autorizadas	2:00
Guàrdia/Guardia	3:00
Reunió Departament Didàctic/Reunión Departamento Didáctico	1:00
C) Hores complementàries de còmput mensual / Horas complementarias de cómputo mensual <sup>(3)</sup>	5:00
Reunions de Claustre / Reuniones de Claustro	
Reunions de Consell Escolar / Reuniones de Consejo Escolar	
Equips de coordinació docent / Equipos de coordinación docente	
Programació i realització d'activitats / Programación y realización de actividades	
Reunions d'avaluació / Reuniones de evaluación	
Participació Pla Formació professorat de Conselleria / Participación Plan Formación de profesorado de Consejería	
D) Hores de preparació classes i perfeccionament / Horas de preparación clases y perfeccionamiento	7:30
<b>TOTAL:</b>	<b>37:30</b>

UTIEL, 28 de novembre de 2022 / 28 de noviembre de 2022

Vist i plau / Vº Bº  
El director / La directora

Segell / Sello

Assabentat(ada) el professor / la professora  
Enterado/a el profesor / la profesora

(1) Si es el cas, indique l'òrgan de govern o de coordinació didàctica. / En su caso indique el órgano de gobierno o de coordinación didáctica.

(2) Indiqueu activitats assignades pel director i computades pel cap d'estudis. / Indicar actividades asignadas por el director y computadas por el jefe de estudios.

(3) Reunions de claustre, consell escolar, sessions d'avaluació d'altres. / Reuniones de claustro, consejo escolar, sesiones de evaluación, otros.

(\*) En les hores de docència indique matèria, curs i grup. / En las horas de docencia indique materia, curso y grupo.

**PGA SECUNDÀRIA**

**HORARI INDIVIDUAL DEL PROFESSORAT**

**HORARIO INDIVIDUAL DEL PROFESORADO**

Cod. 46008984  
IES ALAMEDA  
PS. ALAMEDA, S/N  
46300 UTIEL  
Tel. 962169250

<b>COGNOMS I NOM APELLIDOS Y NOMBRE</b>	PILAN CANOREA, BEGOÑA		
<b>CÀRREC CARGO (1)</b>	VICEDIRECTOR/A	<b>DEPARTAMENT (S) DEPARTAMENTO (S)</b>	GEOGRAFIA E HISTÒRIA (GH)

**HORARI LECTIU SETMANAL / HORARIO LECTIVO SEMANAL**

	<b>DILLUNS<sup>(*)</sup> LUNES</b>	<b>DIMARTS<sup>(*)</sup> MARTES</b>	<b>DIMECRES<sup>(*)</sup> MIÉRCOLES</b>	<b>DIJOURS<sup>(*)</sup> JUEVES</b>	<b>DIVENDRES<sup>(*)</sup> VIERNES</b>
<b>08:00 - 08:55</b>			(4ESOA) 4º ESO A GH-Geografía e Historia AULA 11		(4ESOA) 4º ESO A GH-Geografía e Historia AULA 10
<b>08:55 - 09:50</b>			05-FUNCIONES DIRECTIVAS (L)		05-FUNCIONES DIRECTIVAS (L)
<b>09:50 - 10:45</b>			01-GUARDIA	(4ESOB) 4º ESO B GH-Geografía e Historia AULA 16	05-FUNCIONES DIRECTIVAS (L)
<b>10:45 - 11:10</b>					01-GUARDIA
<b>11:10 - 12:05</b>	05-FUNCIONES DIRECTIVAS (L)	05-FUNCIONES DIRECTIVAS (L)	27-EJERCICIO FUNCIÓN DIRECTIVA	05-FUNCIONES DIRECTIVAS (L)	
<b>12:05 - 13:00</b>	05-FUNCIONES DIRECTIVAS (L)	02-REUNIÓN DEPARTAMENTO DIDÁCTICO	(1BAHB) 1º BACH B HUMANIDADES HCM-Historia del Mundo Contemporáneo AULA 10 ----- (1BAHB) 1º BACH B HUMANIDADES HCM-Historia del Mundo Contemporáneo AULA 10	(4ESOA) 4º ESO A GH-Geografía e Historia AULA 10	(4ESOB) 4º ESO B GH-Geografía e Historia AULA 16
<b>13:00 - 13:55</b>	(1BAHB) 1º BACH B HUMANIDADES HCM-Historia del Mundo Contemporáneo AULA 12 ----- (1BAHB) 1º BACH B HUMANIDADES HCM-Historia del Mundo Contemporáneo AULA 12	15-COMPLEMENTARIAS AUTORIZADAS	04-ATENCIÓN A FAMILIAS	(1BAHB) 1º BACH B HUMANIDADES HCM-Historia del Mundo Contemporáneo AULA 10 ----- (1BAHB) 1º BACH B HUMANIDADES HCM-Historia del Mundo Contemporáneo AULA 10	(1BAHB) 1º BACH B HUMANIDADES HCM-Historia del Mundo Contemporáneo AULA 10 ----- (1BAHB) 1º BACH B HUMANIDADES HCM-Historia del Mundo Contemporáneo AULA 10
<b>13:55 - 14:10</b>		01-GUARDIA	01-GUARDIA		
<b>14:10 - 15:05</b>	05-FUNCIONES DIRECTIVAS (L)	(4ESOB) 4º ESO B GH-Geografía e Historia AULA 10			

UTIEL, 28 de novembre de 2022 / 28 de noviembre de 2022

Vist i plau / Vº Bº

Segell / Sello

Assabentat(ada) el professor / la professora

El director / La directora

Enterado/a el profesor / la profesora

(1) Si es el cas, indique l'òrgan de govern o de coordinació didàctica. / En su caso indique el órgano de gobierno o de coordinación didáctica.

(2) Indiqueu activitats assignades pel director i computades pel cap d'estudis. / Indicar actividades asignadas por el director y computadas por el jefe de estudios.

(3) Reunions de claustre, consell escolar, sessions d'avaluació d'altres. / Reuniones de claustro, consejo escolar, sesiones de evaluación, otros.

(\*) En les hores de docència indique matèria, curs i grup. / En las horas de docencia indicar materia, curso y grupo.

**PGA SECUNDÀRIA**  
**HORARI INDIVIDUAL DEL PROFESSORAT**  
**HORARIO INDIVIDUAL DEL PROFESORADO**

Cod. 46008984  
IES ALAMEDA  
PS. ALAMEDA, S/N  
46300 UTIEL  
Tel. 962169250

<b>COGNOMS I NOM</b> <b>APELLIDOS Y NOMBRE</b>	PILAN CANOREA, BEGOÑA		
<b>CÀRREC</b> <b>CARGO (1)</b>	VICEDIRECTOR/A	<b>DEPARTAMENT (S)</b> <b>DEPARTAMENTO (S)</b>	GEOGRAFIA E HISTÒRIA (GH)

**RESUM DE L'HORARI PERSONAL / RESUMEN DEL HORARIO PERSONAL**

A) Hores Lectives / Horas lectivas	
Hores de classe / grup / Horas de clase / grupo	10:00
Hores de dedicació al càrrec / Horas de dedicación al cargo (1)	8:00
Hores de desdoblament / reforç / Horas de desdoble / refuerzo	
Hores tutoria, Lectives Autoritzades / Horas tutoría, Lectivas Autorizadas	
B) Hores complementàries de còmput setmanal / Horas complementarias de cómputo semanal	
Atenció A Famílies/Atención A Familias	1:00
Complementàries Autoritzades/Complementarias Autorizadas	1:00
Exercici Funció Directiva/Ejercicio Función Directiva	1:00
Guàrdia/Guardia	4:00
Reunió Departament Didàctic/Reunión Departamento Didáctico	1:00
C) Hores complementàries de còmput mensual / Horas complementarias de cómputo mensual <sup>(3)</sup>	5:00
Reunions de Claustre / Reuniones de Claustro	
Reunions de Consell Escolar / Reuniones de Consejo Escolar	
Equips de coordinació docent / Equipos de coordinación docente	
Programació i realització d'activitats / Programación y realización de actividades	
Reunions d'avaluació / Reuniones de evaluación	
Participació Pla Formació professorat de Conselleria / Participación Plan Formación de profesorado de Consejería	
D) Hores de preparació classes i perfeccionament / Horas de preparación clases y perfeccionamiento	7:30
<b>TOTAL:</b>	<b>38:30</b>

UTIEL, 28 de novembre de 2022 / 28 de noviembre de 2022

Vist i plau / Vº Bº  
El director / La directora

Segell / Sello

Assabentat(ada) el professor / la professora  
Enterado/a el profesor / la profesora

(1) Si es el cas, indique l'òrgan de govern o de coordinació didàctica. / En su caso indique el órgano de gobierno o de coordinación didáctica.

(2) Indiqueu activitats assignades pel director i computades pel cap d'estudis. / Indicar actividades asignadas por el director y computadas por el jefe de estudios.

(3) Reunions de claustre, consell escolar, sessions d'avaluació d'altres. / Reuniones de claustro, consejo escolar, sesiones de evaluación, otros.

(\*) En les hores de docència indique matèria, curs i grup. / En las horas de docencia indicar materia, curso y grupo.

PGA SECUNDÀRIA

HORARI INDIVIDUAL DEL PROFESSORAT

HORARIO INDIVIDUAL DEL PROFESORADO

Cod. 46008984  
IES ALAMEDA  
PS. ALAMEDA, S/N  
46300 UTIEL  
Tel. 962169250

COGNOMS I NOM APELLIDOS Y NOMBRE	POLO MASCAROS, DANIEL		
CÀRREC CARGO (1)		DEPARTAMENT (S) DEPARTAMENTO (S)	ORIENTACIÓ (OR)

HORARI LECTIU SETMANAL / HORARIO LECTIVO SEMANAL

	DILLUNS <sup>(*)</sup> LUNES	DIMARTS <sup>(*)</sup> MARTES	DIMECRES <sup>(*)</sup> MIÉRCOLES	DIJOUS <sup>(*)</sup> JUEVES	DIVENDRES <sup>(*)</sup> VIERNES
08:00 - 08:55		(1ESOC) 1º ESO C LCL-Lengua Castellana y Literatura AULA 26 ----- (1ESOD) 1º ESO D LCL-Lengua Castellana y Literatura AULA 26			(1ESOC) 1º ESO C LCL-Lengua Castellana y Literatura AULA 26 ----- (1ESOD) 1º ESO D LCL-Lengua Castellana y Literatura AULA 26
08:55 - 09:50		01-GUARDIA			(2ESOA) 2º ESO A LCL-Lengua Castellana y Literatura AULA 26 ----- (2ESOB) 2º ESO B LCL-Lengua Castellana y Literatura AULA 26
09:50 - 10:45		(2ESOA) 2º ESO A LCL-Lengua Castellana y Literatura AULA 26 ----- (2ESOB) 2º ESO B LCL-Lengua Castellana y Literatura AULA 26			04-ATENCIÓN A FAMILIAS
10:45 - 11:10					
11:10 - 12:05		(1ESOB) 1º ESO B LCL-Lengua Castellana y Literatura AULA 26 ----- (1ESOA) 1º ESO A LCL-Lengua Castellana y Literatura AULA 26	(1ESOC) 1º ESO C LCL-Lengua Castellana y Literatura AULA 26 ----- (1ESOD) 1º ESO D LCL-Lengua Castellana y Literatura AULA 26		(1ESOB) 1º ESO B LCL-Lengua Castellana y Literatura AULA 26 ----- (1ESOA) 1º ESO A LCL-Lengua Castellana y Literatura AULA 26

UTIEL, 28 de novembre de 2022 / 28 de noviembre de 2022

Vist i plau / Vº Bº  
El director / La directora

Segell / Sello

Assabentat(ada) el professor / la professora  
Enterado/a el profesor / la profesora

(1) Si es el cas, indique l'òrgan de govern o de coordinació didàctica. / En su caso indique el órgano de gobierno o de coordinación didáctica.  
(2) Indiqueu activitats assignades pel director i computades pel cap d'estudis. / Indicar actividades asignadas por el director y computadas por el jefe de estudios.  
(3) Reunions de claustre, consell escolar, sessions d'avaluació d'altres. / Reuniones de claustro, consejo escolar, sesiones de evaluación, otros.  
(\*) En les hores de docència indique matèria, curs i grup. / En las horas de docencia indicar materia, curso y grupo.

PGA SECUNDÀRIA

HORARI INDIVIDUAL DEL PROFESSORAT

HORARIO INDIVIDUAL DEL PROFESORADO

Cod. 46008984  
IES ALAMEDA  
PS. ALAMEDA, S/N  
46300 UTIEL  
Tel. 962169250

COGNOMS I NOM APELLIDOS Y NOMBRE	POLO MASCAROS, DANIEL		
CÀRREC CARGO (1)		DEPARTAMENT (S) DEPARTAMENTO (S)	ORIENTACIÓ (OR)

HORARI LECTIU SETMANAL / HORARIO LECTIVO SEMANAL

	DILLUNS <sup>(*)</sup> LUNES	DIMARTS <sup>(*)</sup> MARTES	DIMECRES <sup>(*)</sup> MIÉRCOLES	DIJOUS <sup>(*)</sup> JUEVES	DIVENDRES <sup>(*)</sup> VIERNES
12:05 - 13:00			(2ESOA) 2º ESO A LCL-Lengua Castellana y Literatura AULA 26 ----- (2ESOB) 2º ESO B LCL-Lengua Castellana y Literatura AULA 26		02-REUNIÓN DEPARTAMENTO DIDÁCTICO
13:00 - 13:55			(1ESOB) 1º ESO B LCL-Lengua Castellana y Literatura AULA 26 ----- (1ESOA) 1º ESO A LCL-Lengua Castellana y Literatura AULA 26		
13:55 - 14:10					
14:10 - 15:05					

RESUM DE L'HORARI PERSONAL / RESUMEN DEL HORARIO PERSONAL

A) Hores Lectives / Horas lectivas	
Hores de classe / grup / Horas de clase / grupo	9:00
Hores de dedicació al càrrec / Horas de dedicación al cargo (1)	
Hores de desdoblament / reforç / Horas de desdoble / refuerzo	
Hores tutoria, Lectives Autoritzades / Horas tutoría, Lectivas Autorizadas	
B) Hores complementàries de còmput setmanal / Horas complementarias de cómputo semanal	
Atenció A Famílies/Atención A Familias	1:00
Guàrdia/Guardia	1:00
Reunió Departament Didàctic/Reunión Departamento Didáctico	1:00
C) Hores complementàries de còmput mensual / Horas complementarias de cómputo mensual <sup>(3)</sup>	2:25
Reunions de Claustre / Reuniones de Claustro	
Reunions de Consell Escolar / Reuniones de Consejo Escolar	
Equips de coordinació docent / Equipos de coordinación docente	
Programació i realització d'activitats / Programación y realización de actividades	
Reunions d'avaluació / Reuniones de evaluación	
Participació Pla Formació professorat de Conselleria / Participación Plan Formación de profesorado de Consejería	
D) Hores de preparació classes i perfeccionament / Horas de preparación clases y perfeccionamiento	3:35
<b>TOTAL:</b>	<b>18:00</b>

UTIEL, 28 de novembre de 2022 / 28 de noviembre de 2022

Vist i plau / Vº Bº  
El director / La directora

Segell / Sello

Assabentat(ada) el professor / la professora  
Enterado/a el profesor / la profesora

(1) Si es el cas, indique l'òrgan de govern o de coordinació didàctica. / En su caso indique el órgano de gobierno o de coordinación didáctica.

(2) Indiqueu activitats assignades pel director i computades pel cap d'estudis. / Indicar actividades asignadas por el director y computadas por el jefe de estudios.

(3) Reunions de claustre, consell escolar, sessions d'avaluació d'altres. / Reuniones de claustro, consejo escolar, sesiones de evaluación, otros.

(\*) En les hores de docència indique matèria, curs i grup. / En las horas de docencia indicar materia, curso y grupo.



**PGA SECUNDÀRIA**

**HORARI INDIVIDUAL DEL PROFESSORAT**

**HORARIO INDIVIDUAL DEL PROFESORADO**

Cod. 46008984  
IES ALAMEDA  
PS. ALAMEDA, S/N  
46300 UTIEL  
Tel. 962169250

<b>COGNOMS I NOM APELLIDOS Y NOMBRE</b>	PRIETO HERNANDEZ, INES		
<b>CÀRREC CARGO (1)</b>		<b>DEPARTAMENT (S) DEPARTAMENTO (S)</b>	FAM.PROF.HOSTELERIA Y TURISMO (FHOST)

**HORARI LECTIU SETMANAL / HORARIO LECTIVO SEMANAL**

	<b>DILLUNS (*) LUNES</b>	<b>DIMARTS (*) MARTES</b>	<b>DIMECRES (*) MIÉRCOLES</b>	<b>DIJOURS (*) JUEVES</b>	<b>DIVENDRES (*) VIERNES</b>
<b>08:00 - 08:55</b>	(2CFMC) 2º CFGM COCINA Y GASTRONOMÍA OFG-Ofertas gastronómicas CAUDETE 2		(1CFMC) 1º CFGM COCINA Y GASTRONOMÍA SHMA-Seguridad e higiene en la manipulación de alimentos CAUDETE 1	(1CFMC) 1º CFGM COCINA Y GASTRONOMÍA SHMA-Seguridad e higiene en la manipulación de alimentos CAUDETE 1	
<b>08:55 - 09:50</b>	(2CFMC) 2º CFGM COCINA Y GASTRONOMÍA OFG-Ofertas gastronómicas CAUDETE 2			04-ATENCIÓN A FAMILIAS	(2CFB) 2º FPB COCINA TES-Técnicas elementales de servicio AULA 8
<b>09:50 - 10:45</b>				01-GUARDIA	(2CFB) 2º FPB COCINA TES-Técnicas elementales de servicio AULA 8
<b>10:45 - 11:10</b>					01-GUARDIA
<b>11:10 - 12:05</b>	(1CFB PEL) 1º FPB PELUQUERÍA ATC-Atención al cliente AULA 17		01-GUARDIA	(2CFB) 2º FPB COCINA TES-Técnicas elementales de servicio AULA 8	
<b>12:05 - 13:00</b>	(1CFB PEL) 1º FPB PELUQUERÍA ATC-Atención al cliente AULA 17		(1CFB PEL) 1º FPB PELUQUERÍA ATC-Atención al cliente AULA 23	(2CFB) 2º FPB COCINA TES-Técnicas elementales de servicio AULA 8	(2CFMC) 2º CFGM COCINA Y GASTRONOMÍA OFG-Ofertas gastronómicas CAUDETE 2
<b>13:00 - 13:55</b>	(2CFB) 2º FPB COCINA TES-Técnicas elementales de servicio AULA 8			(2CFB) 2º FPB COCINA TES-Técnicas elementales de servicio AULA 8	(2CFMC) 2º CFGM COCINA Y GASTRONOMÍA OFG-Ofertas gastronómicas CAUDETE 2
<b>13:55 - 14:10</b>					
<b>14:10 - 15:05</b>			02-REUNIÓN DEPARTAMENTO DIDÁCTICO		

UTIEL, 28 de novembre de 2022 / 28 de noviembre de 2022

Vist i plau / Vº Bº  
El director / La directora

Segell / Sello

Assabentat(ada) el professor / la professora  
Enterado/a el profesor / la profesora

(1) Si es el cas, indique l'òrgan de govern o de coordinació didàctica. / En su caso indique el órgano de gobierno o de coordinación didáctica.  
(2) Indiqueu activitats assignades pel director i computades pel cap d'estudis. / Indicar actividades asignadas por el director y computadas por el jefe de estudios.  
(3) Reunions de claustre, consell escolar, sessions d'avaluació d'altres. / Reuniones de claustro, consejo escolar, sesiones de evaluación, otros.  
(\*) En les hores de docència indique matèria, curs i grup. / En las horas de docencia indicar materia, curso y grupo.

**PGA SECUNDÀRIA**  
**HORARI INDIVIDUAL DEL PROFESSORAT**  
**HORARIO INDIVIDUAL DEL PROFESORADO**

Cod. 46008984  
IES ALAMEDA  
PS. ALAMEDA, S/N  
46300 UTIEL  
Tel. 962169250

<b>COGNOMS I NOM</b> <b>APELLIDOS Y NOMBRE</b>	PRIETO HERNANDEZ, INES		
<b>CÀRREC</b> <b>CARGO (1)</b>		<b>DEPARTAMENT (S)</b> <b>DEPARTAMENTO (S)</b>	FAM.PROF.HOSTELERIA Y TURISMO (FHOST)

**RESUM DE L'HORARI PERSONAL / RESUMEN DEL HORARIO PERSONAL**

A) Hores Lectives / Horas lectivas	
Hores de classe / grup / Horas de clase / grupo	15:00
Hores de dedicació al càrrec / Horas de dedicación al cargo (1)	
Hores de desdoblament / reforç / Horas de desdoble / refuerzo	
Hores tutoria, Lectives Autoritzades / Horas tutoría, Lectivas Autorizadas	
B) Hores complementàries de còmput setmanal / Horas complementarias de cómputo semanal	
Atenció A Famílies/Atención A Familias	1:00
Guàrdia/Guardia	3:00
Reunió Departament Didàctic/Reunión Departamento Didáctico	1:00
C) Hores complementàries de còmput mensual / Horas complementarias de cómputo mensual <sup>(3)</sup>	4:00
Reunions de Claustre / Reuniones de Claustro	
Reunions de Consell Escolar / Reuniones de Consejo Escolar	
Equips de coordinació docent / Equipos de coordinación docente	
Programació i realització d'activitats / Programación y realización de actividades	
Reunions d'avaluació / Reuniones de evaluación	
Participació Pla Formació professorat de Conselleria / Participación Plan Formación de profesorado de Consejería	
D) Hores de preparació classes i perfeccionament / Horas de preparación clases y perfeccionamiento	6:00
<b>TOTAL:</b>	<b>30:00</b>

UTIEL, 28 de novembre de 2022 / 28 de noviembre de 2022

Vist i plau / Vº Bº  
El director / La directora

Segell / Sello

Assabentat(ada) el professor / la professora  
Enterado/a el profesor / la profesora

(1) Si es el cas, indique l'òrgan de govern o de coordinació didàctica. / En su caso indique el órgano de gobierno o de coordinación didáctica.

(2) Indiqueu activitats assignades pel director i computades pel cap d'estudis. / Indicar actividades asignadas por el director y computadas por el jefe de estudios.

(3) Reunions de claustre, consell escolar, sessions d'avaluació d'altres. / Reuniones de claustro, consejo escolar, sesiones de evaluación, otros.

(\*) En les hores de docència indique matèria, curs i grup. / En las horas de docencia indicar materia, curso y grupo.

**PGA SECUNDÀRIA**

**HORARI INDIVIDUAL DEL PROFESSORAT**

**HORARIO INDIVIDUAL DEL PROFESORADO**

Cod. 46008984  
IES ALAMEDA  
PS. ALAMEDA, S/N  
46300 UTIEL  
Tel. 962169250

<b>COGNOMS I NOM</b> <b>APELLIDOS Y NOMBRE</b>	RAMIREZ MARTINEZ, SANDRA		
<b>CÀRREC</b> <b>CARGO (1)</b>		<b>DEPARTAMENT (S)</b> <b>DEPARTAMENTO (S)</b>	ORIENTACIÓ (OR)

**HORARI LECTIU SETMANAL / HORARIO LECTIVO SEMANAL**

	<b>DILLUNS<sup>(*)</sup></b> <b>LUNES</b>	<b>DIMARTS<sup>(*)</sup></b> <b>MARTES</b>	<b>DIMECRES<sup>(*)</sup></b> <b>MIÉRCOLES</b>	<b>DIJOUS<sup>(*)</sup></b> <b>JUEVES</b>	<b>DIVENDRES<sup>(*)</sup></b> <b>VIERNES</b>
<b>08:00 - 08:55</b>	01-GUARDIA	15-COMPLEMENTARIAS AUTORIZADAS		15-COMPLEMENTARIAS AUTORIZADAS	
<b>08:55 - 09:50</b>	(1ESOB) 1º ESO B TR-Talleres de Refuerzo AULA 2 ----- (1ESOA) 1º ESO A TR-Talleres de Refuerzo AULA 2	(2ESOC) 2º ESO C LCL-Lengua Castellana y Literatura AULA 27		(2ESOC) 2º ESO C LCL-Lengua Castellana y Literatura AULA 27	(2ESOC) 2º ESO C MAT-Matemáticas AULA 27
<b>09:50 - 10:45</b>	(2ESOC) 2º ESO C LCL-Lengua Castellana y Literatura AULA 27	(1ESOC) 1º ESO C TR-Talleres de Refuerzo AULA 3 ----- (1ESOD) 1º ESO D TR-Talleres de Refuerzo AULA 3	(2ESOC) 2º ESO C MAT-Matemáticas AULA 27	(2ESOA) 2º ESO A MAT-Matemáticas AULA 27 ----- (2ESOB) 2º ESO B MAT-Matemáticas AULA 27	(1ESOC) 1º ESO C MAT-Matemáticas AULA 27 ----- (1ESOD) 1º ESO D MAT-Matemáticas AULA 27
<b>10:45 - 11:10</b>					
<b>11:10 - 12:05</b>		(2ESOA) 2º ESO A MAT-Matemáticas AULA 27 ----- (2ESOB) 2º ESO B MAT-Matemáticas AULA 27	(1ESOB) 1º ESO B TR-Talleres de Refuerzo AULA 2 ----- (1ESOA) 1º ESO A TR-Talleres de Refuerzo AULA 2	(1ESOB) 1º ESO B MAT-Matemáticas AULA 27 ----- (1ESOA) 1º ESO A MAT-Matemáticas AULA 27	04-ATENCIÓN A FAMILIAS
<b>12:05 - 13:00</b>		(1ESOB) 1º ESO B MAT-Matemáticas AULA 27 ----- (1ESOA) 1º ESO A MAT-Matemáticas AULA 27	(1ESOC) 1º ESO C MAT-Matemáticas AULA 27 ----- (1ESOD) 1º ESO D MAT-Matemáticas AULA 27	01-GUARDIA	02-REUNIÓN DEPARTAMENTO DIDÁCTICO
<b>13:00 - 13:55</b>	(1ESOC) 1º ESO C MAT-Matemáticas AULA 27 ----- (1ESOD) 1º ESO D MAT-Matemáticas AULA 27	(2ESOC) 2º ESO C MAT-Matemáticas AULA 27	(2ESOA) 2º ESO A MAT-Matemáticas AULA 27 ----- (2ESOB) 2º ESO B MAT-Matemáticas AULA 27	(1ESOC) 1º ESO C TR-Talleres de Refuerzo AULA 3 ----- (1ESOD) 1º ESO D TR-Talleres de Refuerzo AULA 3	(1ESOB) 1º ESO B MAT-Matemáticas AULA 27 ----- (1ESOA) 1º ESO A MAT-Matemáticas AULA 27
<b>13:55 - 14:10</b>					
<b>14:10 - 15:05</b>					

UTIEL, 28 de novembre de 2022 / 28 de noviembre de 2022

Vist i plau / Vº Bº  
El director / La directora

Segell / Sello

Assabentat(ada) el professor / la professora  
Enterado/a el profesor / la profesora

(1) Si es el cas, indique l'òrgan de govern o de coordinació didàctica. / En su caso indique el órgano de gobierno o de coordinación didáctica.  
(2) Indiqueu activitats assignades pel director i computades pel cap d'estudis. / Indicar actividades asignadas por el director y computadas por el jefe de estudios.  
(3) Reunions de claustre, consell escolar, sessions d'avaluació d'altres. / Reuniones de claustro, consejo escolar, sesiones de evaluación, otros.  
(\*) En les hores de docència indique matèria, curs i grup. / En las horas de docencia indicar materia, curso y grupo.

PGA SECUNDÀRIA

HORARI INDIVIDUAL DEL PROFESSORAT

HORARIO INDIVIDUAL DEL PROFESORADO

Cod. 46008984  
IES ALAMEDA  
PS. ALAMEDA, S/N  
46300 UTIEL  
Tel. 962169250

COGNOMS I NOM APELLIDOS Y NOMBRE	RAMIREZ MARTINEZ, SANDRA		
CÀRREC CARGO (1)		DEPARTAMENT (S) DEPARTAMENTO (S)	ORIENTACIÓ (OR)

RESUM DE L'HORARI PERSONAL / RESUMEN DEL HORARIO PERSONAL

A) Hores Lectives / Horas lectivas	
Hores de classe / grup / Horas de clase / grupo	19:00
Hores de dedicació al càrrec / Horas de dedicación al cargo (1)	
Hores de desdoblament / reforç / Horas de desdoble / refuerzo	
Hores tutoria, Lectives Autoritzades / Horas tutoría, Lectivas Autorizadas	
B) Hores complementàries de còmput setmanal / Horas complementarias de cómputo semanal	
Atenció A Famílies/Atención A Familias	1:00
Complementàries Autoritzades/Complementarias Autorizadas	2:00
Guàrdia/Guardia	2:00
Reunió Departament Didàctic/Reunión Departamento Didáctico	1:00
C) Hores complementàries de còmput mensual / Horas complementarias de cómputo mensual <sup>(3)</sup>	5:00
Reunions de Claustre / Reuniones de Claustro	
Reunions de Consell Escolar / Reuniones de Consejo Escolar	
Equips de coordinació docent / Equipos de coordinación docente	
Programació i realització d'activitats / Programación y realización de actividades	
Reunions d'avaluació / Reuniones de evaluación	
Participació Pla Formació professorat de Conselleria / Participación Plan Formación de profesorado de Consejería	
D) Hores de preparació classes i perfeccionament / Horas de preparación clases y perfeccionamiento	7:30
<b>TOTAL:</b>	<b>37:30</b>

UTIEL, 28 de novembre de 2022 / 28 de noviembre de 2022

Vist i plau / Vº Bº  
El director / La directora

Segell / Sello

Assabentat(ada) el professor / la professora  
Enterado/a el profesor / la profesora

(1) Si es el cas, indique l'òrgan de govern o de coordinació didàctica. / En su caso indique el órgano de gobierno o de coordinación didáctica.

(2) Indiqueu activitats assignades pel director i computades pel cap d'estudis. / Indicar actividades asignadas por el director y computadas por el jefe de estudios.

(3) Reunions de claustre, consell escolar, sessions d'avaluació d'altres. / Reuniones de claustro, consejo escolar, sesiones de evaluación, otros.

(\*) En les hores de docència indique matèria, curs i grup. / En las horas de docencia indicar materia, curso y grupo.

**PGA SECUNDÀRIA**

**HORARI INDIVIDUAL DEL PROFESSORAT**

**HORARIO INDIVIDUAL DEL PROFESORADO**

Cod. 46008984  
 IES ALAMEDA  
 PS. ALAMEDA, S/N  
 46300 UTIEL  
 Tel. 962169250

<b>COGNOMS I NOM APELLIDOS Y NOMBRE</b>	ROMERO ROZALEN, MARIA ISABEL		
<b>CÀRREC CARGO (1)</b>	JEFE/A DE DEPARTAMENTO TUTOR/A Tutor	<b>DEPARTAMENT (S) DEPARTAMENTO (S)</b>	GEOGRAFIA E HISTÒRIA (GH)

**HORARI LECTIU SETMANAL / HORARIO LECTIVO SEMANAL**

	<b>DILLUNS(*) LUNES</b>	<b>DIMARTS(*) MARTES</b>	<b>DIMECRES(*) MIÉRCOLES</b>	<b>DIJOUS(*) JUEVES</b>	<b>DIVENDRES(*) VIERNES</b>
<b>08:00 - 08:55</b>	(3ESOB) 3º ESO B GH-Geografía e Historia AULA 16			(3ESOB) 3º ESO B GH-Geografía e Historia AULA 16	01-GUARDIA
<b>08:55 - 09:50</b>	(2BAHB) 2º BACH HUMANIDADES HES-Historia de España AULA 16	(2BACA) 2º BACH CYT HES-Historia de España AULA 16 ----- (2BACA) 2º BACH CYT HES-Historia de España AULA 16		(2BACA) 2º BACH CYT HES-Historia de España AULA 16 ----- (2BACA) 2º BACH CYT HES-Historia de España AULA 16	(2BAHB) 2º BACH HUMANIDADES HART-Historia del Arte ----- (2BAHB) 2º BACH HUMANIDADES HART-Historia del Arte
<b>09:50 - 10:45</b>	(2BAHB) 2º BACH HUMANIDADES HART-Historia del Arte ----- (2BAHB) 2º BACH HUMANIDADES HART-Historia del Arte	04-ATENCIÓN A FAMILIAS	15-COMPLEMENTARIAS AUTORIZADAS	12-LECTIVAS AUTORIZADAS	(2BAHB) 2º BACH HUMANIDADES HES-Historia de España AULA 16
<b>10:45 - 11:10</b>					
<b>11:10 - 12:05</b>	(2BACA) 2º BACH CYT HES-Historia de España AULA 16 ----- (2BACA) 2º BACH CYT HES-Historia de España AULA 16	(2BAHB) 2º BACH HUMANIDADES HART-Historia del Arte ----- (2BAHB) 2º BACH HUMANIDADES HART-Historia del Arte	(3ESOB) 3º ESO B GH-Geografía e Historia AULA 10	16-ACTIVIDADES DE TUTORÍA	(3ESOA) 3º ESO A GH-Geografía e Historia AULA 16
<b>12:05 - 13:00</b>	15-COMPLEMENTARIAS AUTORIZADAS	02-REUNIÓN DEPARTAMENTO DIDÁCTICO	(3ESOA) 3º ESO A GH-Geografía e Historia AULA 16	(3ESOA) 3º ESO A GH-Geografía e Historia AULA 16	
<b>13:00 - 13:55</b>		12-LECTIVAS AUTORIZADAS	(2BAHB) 2º BACH HUMANIDADES HART-Historia del Arte ----- (2BAHB) 2º BACH HUMANIDADES HART-Historia del Arte		
<b>13:55 - 14:10</b>					

UTIEL, 28 de novembre de 2022 / 28 de noviembre de 2022

Vist i plau / Vº Bº  
El director / La directora

Segell / Sello

Assabentat(ada) el professor / la professora  
Enterado/a el profesor / la profesora

(1) Si es el cas, indique l'òrgan de govern o de coordinació didàctica. / En su caso indique el órgano de gobierno o de coordinación didáctica.  
 (2) Indiqueu activitats assignades pel director i computades pel cap d'estudis. / Indicar actividades asignadas por el director y computadas por el jefe de estudios.  
 (3) Reunions de claustre, consell escolar, sessions d'avaluació d'altres. / Reuniones de claustro, consejo escolar, sesiones de evaluación, otros.  
 (\*) En les hores de docència indique matèria, curs i grup. / En las horas de docencia indicar materia, curso y grupo.

PGA SECUNDÀRIA

HORARI INDIVIDUAL DEL PROFESSORAT

HORARIO INDIVIDUAL DEL PROFESORADO

Cod. 46008984  
IES ALAMEDA  
PS. ALAMEDA, S/N  
46300 UTIEL  
Tel. 962169250

COGNOMS I NOM APELLIDOS Y NOMBRE	ROMERO ROZALEN, MARIA ISABEL		
CÀRREC CARGO (1)	JEFE/A DE DEPARTAMENTO TUTOR/A Tutor	DEPARTAMENT (S) DEPARTAMENTO (S)	GEOGRAFIA E HISTÒRIA (GH)

HORARI LECTIU SETMANAL / HORARIO LECTIVO SEMANAL

	DILLUNS <sup>(*)</sup> LUNES	DIMARTS <sup>(*)</sup> MARTES	DIMECRES <sup>(*)</sup> MIÉRCOLES	DIJOURS <sup>(*)</sup> JUEVES	DIVENDRES <sup>(*)</sup> VIERNES
14:10 - 15:05		(2BAHB) 2º BACH HUMANIDADES HES-Historia de España AULA 16	(2BACA) 2º BACH CYT TUTLQMQUE-Tutoría SALÓN DE ACTOS ----- (2BACA) 2º BACH CYT TUTLQMQUE-Tutoría SALÓN DE ACTOS ----- (2BAHB) 2º BACH HUMANIDADES TUTLQMQUE-Tutoría SALÓN DE ACTOS		

RESUM DE L'HORARI PERSONAL / RESUMEN DEL HORARIO PERSONAL

A) Hores Lectives / Horas lectivas	
Hores de classe / grup / Horas de clase / grupo	17:00
Hores de dedicació al càrrec / Horas de dedicación al cargo (1)	
Hores de desdoblament / reforç / Horas de desdoble / refuerzo	
Hores tutoria, Lectives Autoritzades / Horas tutoría, Lectivas Autorizadas	2:00
B) Hores complementàries de còmput setmanal / Horas complementarias de cómputo semanal	
Activitats De Tutoria/Actividades De Tutoría	1:00
Atenció A Famílies/Atención A Familias	1:00
Complementàries Autoritzades/Complementarias Autorizadas	2:00
Guàrdia/Guardia	1:00
Reunió Departament Didàctic/Reunión Departamento Didáctico	1:00
C) Hores complementàries de còmput mensual / Horas complementarias de cómputo mensual <sup>(3)</sup>	5:00
Reunions de Claustre / Reuniones de Claustro	
Reunions de Consell Escolar / Reuniones de Consejo Escolar	
Equips de coordinació docent / Equipos de coordinación docente	
Programació i realització d'activitats / Programación y realización de actividades	
Reunions d'avaluació / Reuniones de evaluación	
Participació Pla Formació professorat de Conselleria / Participación Plan Formación de profesorado de Consejería	
D) Hores de preparació classes i perfeccionament / Horas de preparación clases y perfeccionamiento	7:30
<b>TOTAL:</b>	<b>37:30</b>

UTIEL, 28 de novembre de 2022 / 28 de noviembre de 2022

Vist i plau / Vº Bº  
El director / La directora

Segell / Sello

Assabentat(ada) el professor / la professora  
Enterado/a el profesor / la profesora

(1) Si es el cas, indique l'òrgan de govern o de coordinació didàctica. / En su caso indique el órgano de gobierno o de coordinación didáctica.

(2) Indiqueu activitats assignades pel director i computades pel cap d'estudis. / Indicar actividades asignadas por el director y computadas por el jefe de estudios.

(3) Reunions de claustre, consell escolar, sessions d'avaluació d'altres. / Reuniones de claustro, consejo escolar, sesiones de evaluación, otros.

(\*) En les hores de docència indique matèria, curs i grup. / En las horas de docencia indicar materia, curso y grupo.

PGA SECUNDÀRIA

HORARI INDIVIDUAL DEL PROFESSORAT

HORARIO INDIVIDUAL DEL PROFESORADO

Cod. 46008984  
IES ALAMEDA  
PS. ALAMEDA, S/N  
46300 UTIEL  
Tel. 962169250

COGNOMS I NOM APELLIDOS Y NOMBRE	SAEZ GONZALEZ, LAURA		
CÀRREC CARGO (1)		DEPARTAMENT (S) DEPARTAMENTO (S)	INGLÉS (ING)

HORARI LECTIU SETMANAL / HORARIO LECTIVO SEMANAL

	DILLUNS <sup>(*)</sup> LUNES	DIMARTS <sup>(*)</sup> MARTES	DIMECRES <sup>(*)</sup> MIÉRCOLES	DIJOUS <sup>(*)</sup> JUEVES	DIVENDRES <sup>(*)</sup> VIERNES
08:00 - 08:55			(2ESOC) 2º ESO C PLE-Primera Lengua Extranjera AULA 13		(2ESOA) 2º ESO A PLE-Primera Lengua Extranjera AULA 13
08:55 - 09:50	(2ESOB) 2º ESO B PLE-Primera Lengua Extranjera AULA 13		15-COMPLEMENTARIAS AUTORIZADAS		(2CFB PEL) 2º FPB PELUQUERIA LEX2-Lengua Extranjera II AULA 13
09:50 - 10:45		01-GUARDIA	(2ESOA) 2º ESO A PLE-Primera Lengua Extranjera AULA 13	04-ATENCIÓN A FAMILIAS	(2ESOB) 2º ESO B PLE-Primera Lengua Extranjera AULA 13
10:45 - 11:10	01-GUARDIA				
11:10 - 12:05	(2ESOA) 2º ESO A PLE-Primera Lengua Extranjera AULA 13	02-REUNIÓN DEPARTAMENTO DIDÁCTICO	(2ESOB) 2º ESO B PLE-Primera Lengua Extranjera AULA 13	01-GUARDIA	(1CFB PEL) 1º FPB PELUQUERÍA LEX-Lengua Extranjera AULA 13
12:05 - 13:00	15-COMPLEMENTARIAS AUTORIZADAS	(2ESOC) 2º ESO C PLE-Primera Lengua Extranjera AULA 13	01-GUARDIA	(2ESOA) 2º ESO A PLE-Primera Lengua Extranjera AULA 13	(2ESOC) 2º ESO C PLE-Primera Lengua Extranjera AULA 13
13:00 - 13:55	(2ESOC) 2º ESO C PLE-Primera Lengua Extranjera AULA 13	(2CFB) 2º FPB COCINA LEX2-Lengua Extranjera II AULA 12	(1CFBA) 1º FPB COCINA LEX-Lengua Extranjera AULA 13	(2ESOB) 2º ESO B PLE-Primera Lengua Extranjera AULA 13	
13:55 - 14:10					
14:10 - 15:05		(1ESOTAR_AL) TAREAS ALDEAS AE-Atención Educativa AULA 2			

UTIEL, 28 de novembre de 2022 / 28 de noviembre de 2022

Vist i plau / Vº Bº  
El director / La directora

Segell / Sello

Assabentat(ada) el professor / la professora  
Enterado/a el profesor / la profesora

(1) Si es el cas, indique l'òrgan de govern o de coordinació didàctica. / En su caso indique el órgano de gobierno o de coordinación didáctica.  
(2) Indiqueu activitats assignades pel director i computades pel cap d'estudis. / Indicar actividades asignadas por el director y computadas por el jefe de estudios.  
(3) Reunions de claustre, consell escolar, sessions d'avaluació d'altres. / Reuniones de claustro, consejo escolar, sesiones de evaluación, otros.  
(\*) En les hores de docència indique matèria, curs i grup. / En las horas de docencia indicar materia, curso y grupo.

PGA SECUNDÀRIA

HORARI INDIVIDUAL DEL PROFESSORAT

HORARIO INDIVIDUAL DEL PROFESORADO

Cod. 46008984  
IES ALAMEDA  
PS. ALAMEDA, S/N  
46300 UTIEL  
Tel. 962169250

COGNOMS I NOM APELLIDOS Y NOMBRE	SAEZ GONZALEZ, LAURA		
CÀRREC CARGO (1)		DEPARTAMENT (S) DEPARTAMENTO (S)	INGLÉS (ING)

RESUM DE L'HORARI PERSONAL / RESUMEN DEL HORARIO PERSONAL

A) Hores Lectives / Horas lectivas	
Hores de classe / grup / Horas de clase / grupo	17:00
Hores de dedicació al càrrec / Horas de dedicación al cargo (1)	
Hores de desdoblament / reforç / Horas de desdoble / refuerzo	
Hores tutoria, Lectives Autoritzades / Horas tutoría, Lectivas Autorizadas	
B) Hores complementàries de còmput setmanal / Horas complementarias de cómputo semanal	
Atenció A Famílies/Atención A Familias	1:00
Complementàries Autoritzades/Complementarias Autorizadas	2:00
Guàrdia/Guardia	4:00
Reunió Departament Didàctic/Reunión Departamento Didáctico	1:00
C) Hores complementàries de còmput mensual / Horas complementarias de cómputo mensual <sup>(3)</sup>	5:00
Reunions de Claustre / Reuniones de Claustro	
Reunions de Consell Escolar / Reuniones de Consejo Escolar	
Equips de coordinació docent / Equipos de coordinación docente	
Programació i realització d'activitats / Programación y realización de actividades	
Reunions d'avaluació / Reuniones de evaluación	
Participació Pla Formació professorat de Conselleria / Participación Plan Formación de profesorado de Consejería	
D) Hores de preparació classes i perfeccionament / Horas de preparación clases y perfeccionamiento	7:30
<b>TOTAL:</b>	<b>37:30</b>

UTIEL, 28 de novembre de 2022 / 28 de noviembre de 2022

Vist i plau / Vº Bº  
El director / La directora

Segell / Sello

Assabentat(ada) el professor / la professora  
Enterado/a el profesor / la profesora

(1) Si es el cas, indique l'òrgan de govern o de coordinació didàctica. / En su caso indique el órgano de gobierno o de coordinación didáctica.

(2) Indiqueu activitats assignades pel director i computades pel cap d'estudis. / Indicar actividades asignadas por el director y computadas por el jefe de estudios.

(3) Reunions de claustre, consell escolar, sessions d'avaluació d'altres. / Reuniones de claustro, consejo escolar, sesiones de evaluación, otros.

(\*) En les hores de docència indique matèria, curs i grup. / En las horas de docencia indicar materia, curso y grupo.



**PGA SECUNDÀRIA**  
**HORARI INDIVIDUAL DEL PROFESSORAT**  
**HORARIO INDIVIDUAL DEL PROFESORADO**

Cod. 46008984  
 IES ALAMEDA  
 PS. ALAMEDA, S/N  
 46300 UTIEL  
 Tel. 962169250

<b>COGNOMS I NOM APELLIDOS Y NOMBRE</b>	SARRIA RUIZ, FRANCISCO		
<b>CÀRREC CARGO (1)</b>	JEFE/A DE DEPARTAMENTO TUTOR/A Tutor	<b>DEPARTAMENT (S) DEPARTAMENTO (S)</b>	TECNOLOGÍA (TEC)

**HORARI LECTIU SETMANAL / HORARIO LECTIVO SEMANAL**

	<b>DILLUNS<sup>(*)</sup> LUNES</b>	<b>DIMARTS<sup>(*)</sup> MARTES</b>	<b>DIMECRES<sup>(*)</sup> MIÉRCOLES</b>	<b>DIJOURS<sup>(*)</sup> JUEVES</b>	<b>DIVENDRES<sup>(*)</sup> VIERNES</b>
<b>08:00 - 08:55</b>			(3ESOA) 3º ESO A TECD-Tecnología y Digitalización TALLER TECNOLOGIA	01-GUARDIA	12-LECTIVAS AUTORIZADAS
<b>08:55 - 09:50</b>	(3ESOB) 3º ESO B TECD-Tecnología y Digitalización AULA 24	12-LECTIVAS AUTORIZADAS	(3ESOB) 3º ESO B TECD-Tecnología y Digitalización TALLER TECNOLOGIA	40-COORDINADOR/A T.I.C. (L)	(1ESOC) 1º ESO C TECD-Tecnología y Digitalización TALLER TECNOLOGIA
<b>09:50 - 10:45</b>	04-ATENCIÓN A FAMILIAS	15-COMPLEMENTARIAS AUTORIZADAS	15-COMPLEMENTARIAS AUTORIZADAS	(1ESOD) 1º ESO D TECD-Tecnología y Digitalización TALLER TECNOLOGIA	(3ESOC) 3º ESO C PI-Proyecto Interdisciplinario TALLER TECNOLOGIA
<b>10:45 - 11:10</b>					
<b>11:10 - 12:05</b>	40-COORDINADOR/A T.I.C. (L)	02-REUNIÓ DEPARTAMENTO DIDÁCTICO	(3ESOC) 3º ESO C TECD-Tecnología y Digitalización TALLER TECNOLOGIA	03-2º HORA TUTORÍA INDIVIDUALIZADA	16-ACTIVIDADES DE TUTORÍA
<b>12:05 - 13:00</b>	(3ESOC) 3º ESO C TECD-Tecnología y Digitalización AULA 20	(3ESOC) 3º ESO C TUT-Tutoría AULA 20		(3ESOD) 3º ESO D TECD-Tecnología y Digitalización AULA 20	
<b>13:00 - 13:55</b>	(3ESOD) 3º ESO D TECD-Tecnología y Digitalización TALLER TECNOLOGIA	01-GUARDIA			
<b>13:55 - 14:10</b>					
<b>14:10 - 15:05</b>	(3ESOA) 3º ESO A TECD-Tecnología y Digitalización AULA 22	(3ESOC) 3º ESO C PI-Proyecto Interdisciplinario TALLER TECNOLOGIA			

UTIEL, 28 de novembre de 2022 / 28 de noviembre de 2022

Vist i plau / Vº Bº  
 El director / La directora

Segell / Sello

Assabentat(ada) el professor / la professora  
 Enterado/a el profesor / la profesora

(1) Si es el cas, indique l'òrgan de govern o de coordinació didàctica. / En su caso indique el órgano de gobierno o de coordinación didáctica.  
 (2) Indiqueu activitats assignades pel director i computades pel cap d'estudis. / Indicar actividades asignadas por el director y computadas por el jefe de estudios.  
 (3) Reunions de claustre, consell escolar, sessions d'avaluació d'altres. / Reuniones de claustro, consejo escolar, sesiones de evaluación, otros.  
 (\*) En les hores de docència indique matèria, curs i grup. / En las horas de docencia indicar materia, curso y grupo.

**PGA SECUNDÀRIA**  
**HORARI INDIVIDUAL DEL PROFESSORAT**  
**HORARIO INDIVIDUAL DEL PROFESORADO**

Cod. 46008984  
IES ALAMEDA  
PS. ALAMEDA, S/N  
46300 UTIEL  
Tel. 962169250

<b>COGNOMS I NOM</b> <b>APELLIDOS Y NOMBRE</b>	SARRIA RUIZ, FRANCISCO		
<b>CÀRREC</b> <b>CARGO (1)</b>	JEFE/A DE DEPARTAMENTO TUTOR/A Tutor	<b>DEPARTAMENT (S)</b> <b>DEPARTAMENTO (S)</b>	TECNOLOGIA (TEC)

**RESUM DE L'HORARI PERSONAL / RESUMEN DEL HORARIO PERSONAL**

A) Hores Lectives / Horas lectivas	
Hores de classe / grup / Horas de clase / grupo	13:00
Hores de dedicació al càrrec / Horas de dedicación al cargo (1)	2:00
Hores de desdoblament / reforç / Horas de desdoble / refuerzo	
Hores tutoria, Lectives Autoritzades / Horas tutoría, Lectivas Autorizadas	3:00
B) Hores complementàries de còmput setmanal / Horas complementarias de cómputo semanal	
Activitats De Tutoria/Actividades De Tutoría	1:00
Atenció A Famílies/Atención A Familias	1:00
Complementàries Autoritzades/Complementarias Autorizadas	2:00
Guàrdia/Guardia	2:00
Reunió Departament Didàctic/Reunión Departamento Didáctico	1:00
C) Hores complementàries de còmput mensual / Horas complementarias de cómputo mensual (3)	5:00
Reunions de Claustre / Reuniones de Claustro	
Reunions de Consell Escolar / Reuniones de Consejo Escolar	
Equips de coordinació docent / Equipos de coordinación docente	
Programació i realització d'activitats / Programación y realización de actividades	
Reunions d'avaluació / Reuniones de evaluación	
Participació Pla Formació professorat de Conselleria / Participación Plan Formación de profesorado de Consejería	
D) Hores de preparació classes i perfeccionament / Horas de preparación clases y perfeccionamiento	7:30
<b>TOTAL:</b>	<b>37:30</b>

UTIEL, 28 de novembre de 2022 / 28 de noviembre de 2022

Vist i plau / Vº Bº  
El director / La directora

Segell / Sello

Assabentat(ada) el professor / la professora  
Enterado/a el profesor / la profesora

(1) Si es el cas, indique l'òrgan de govern o de coordinació didàctica. / En su caso indique el órgano de gobierno o de coordinación didáctica.

(2) Indiqueu activitats assignades pel director i computades pel cap d'estudis. / Indicar actividades asignadas por el director y computadas por el jefe de estudios.

(3) Reunions de claustre, consell escolar, sessions d'avaluació d'altres. / Reuniones de claustro, consejo escolar, sesiones de evaluación, otros.

(\*) En les hores de docència indique matèria, curs i grup. / En las horas de docencia indicar materia, curso y grupo.

PGA SECUNDÀRIA

HORARI INDIVIDUAL DEL PROFESSORAT

HORARIO INDIVIDUAL DEL PROFESORADO

Cod. 46008984  
IES ALAMEDA  
PS. ALAMEDA, S/N  
46300 UTIEL  
Tel. 962169250

COGNOMS I NOM APELLIDOS Y NOMBRE	SORIANO PARRA, MONICA		
CÀRREC CARGO (1)	COORDINADOR DE ETAPA ESO	DEPARTAMENT (S) DEPARTAMENTO (S)	MATEMÀTICAS (MAT)

HORARI LECTIU SETMANAL / HORARIO LECTIVO SEMANAL

	DILLUNS <sup>(*)</sup> LUNES	DIMARTS <sup>(*)</sup> MARTES	DIMECRES <sup>(*)</sup> MIÉRCOLES	DIJOUS <sup>(*)</sup> JUEVES	DIVENDRES <sup>(*)</sup> VIERNES
08:00 - 08:55	(1ESOB) 1º ESO B BG-Biología y Geología AULA 2	(1ESOB) 1º ESO B TECD-Tecnología y Digitalización TALLER TECNOLOGIA			
08:55 - 09:50	01-GUARDIA	04-ATENCIÓN A FAMILIAS	15-COMPLEMENTARIAS AUTORIZADAS		(2ESOC) 2º ESO C MAT-Matemáticas AULA 24
09:50 - 10:45	06-COORDINACIÓN CICLO / ETAPA (L)	15-COMPLEMENTARIAS AUTORIZADAS	(2ESOC) 2º ESO C MAT-Matemáticas AULA 24	(2ESOB) 2º ESO B MAT-Matemáticas AULA 24	06-COORDINACIÓN CICLO / ETAPA (L)
10:45 - 11:10			01-GUARDIA		
11:10 - 12:05	(1ESOB) 1º ESO B TECD-Tecnología y Digitalización AULA 2	(2ESOB) 2º ESO B MAT-Matemáticas AULA 24		(1ESOB) 1º ESO B MAT-Matemáticas AULA 2	06-COORDINACIÓN CICLO / ETAPA (L)
12:05 - 13:00	02-REUNIÓN DEPARTAMENTO DIDÁCTICO	(1ESOB) 1º ESO B MAT-Matemáticas AULA 2	(1ESOB) 1º ESO B BG-Biología y Geología AULA 2	01-GUARDIA	39-COORDINACIÓN DIDÁCTICA (L)
13:00 - 13:55		(2ESOC) 2º ESO C MAT-Matemáticas AULA 24	(2ESOB) 2º ESO B MAT-Matemáticas AULA 24	(1ESOB) 1º ESO B BG-Biología y Geología AULA 2	(1ESOB) 1º ESO B MAT-Matemáticas AULA 2
13:55 - 14:10					
14:10 - 15:05					

UTIEL, 28 de novembre de 2022 / 28 de noviembre de 2022

Vist i plau / Vº Bº  
El director / La directora

Segell / Sello

Assabentat(ada) el professor / la professora  
Enterado/a el profesor / la profesora

(1) Si es el cas, indique l'òrgan de govern o de coordinació didàctica. / En su caso indique el órgano de gobierno o de coordinación didáctica.  
(2) Indiqueu activitats assignades pel director i computades pel cap d'estudis. / Indicar actividades asignadas por el director y computadas por el jefe de estudios.  
(3) Reunions de claustre, consell escolar, sessions d'avaluació d'altres. / Reuniones de claustro, consejo escolar, sesiones de evaluación, otros.  
(\*) En les hores de docència indique matèria, curs i grup. / En las horas de docencia indicar materia, curso y grupo.

**PGA SECUNDÀRIA**  
**HORARI INDIVIDUAL DEL PROFESSORAT**  
**HORARIO INDIVIDUAL DEL PROFESORADO**

Cod. 46008984  
IES ALAMEDA  
PS. ALAMEDA, S/N  
46300 UTIEL  
Tel. 962169250

<b>COGNOMS I NOM</b> <b>APELLIDOS Y NOMBRE</b>	SORIANO PARRA, MONICA		
<b>CÀRREC</b> <b>CARGO (1)</b>	COORDINADOR DE ETAPA ESO	<b>DEPARTAMENT (S)</b> <b>DEPARTAMENTO (S)</b>	MATEMÀTICAS (MAT)

**RESUM DE L'HORARI PERSONAL / RESUMEN DEL HORARIO PERSONAL**

A) Hores Lectives / Horas lectivas	
Hores de classe / grup / Horas de clase / grupo	14:00
Hores de dedicació al càrrec / Horas de dedicación al cargo (1)	4:00
Hores de desdoblament / reforç / Horas de desdoble / refuerzo	
Hores tutoria, Lectives Autoritzades / Horas tutoría, Lectivas Autorizadas	
B) Hores complementàries de còmput setmanal / Horas complementarias de cómputo semanal	
Atenció A Famílies/Atención A Familias	1:00
Complementàries Autoritzades/Complementarias Autorizadas	2:00
Guàrdia/Guardia	3:00
Reunió Departament Didàctic/Reunión Departamento Didáctico	1:00
C) Hores complementàries de còmput mensual / Horas complementarias de cómputo mensual <sup>(3)</sup>	5:00
Reunions de Claustre / Reuniones de Claustro	
Reunions de Consell Escolar / Reuniones de Consejo Escolar	
Equips de coordinació docent / Equipos de coordinación docente	
Programació i realització d'activitats / Programación y realización de actividades	
Reunions d'avaluació / Reuniones de evaluación	
Participació Pla Formació professorat de Conselleria / Participación Plan Formación de profesorado de Consejería	
D) Hores de preparació classes i perfeccionament / Horas de preparación clases y perfeccionamiento	7:30
<b>TOTAL:</b>	<b>37:30</b>

UTIEL, 28 de novembre de 2022 / 28 de noviembre de 2022

Vist i plau / Vº Bº  
El director / La directora

Segell / Sello

Assabentat(ada) el professor / la professora  
Enterado/a el profesor / la profesora

(1) Si es el cas, indique l'òrgan de govern o de coordinació didàctica. / En su caso indique el órgano de gobierno o de coordinación didáctica.

(2) Indiqueu activitats assignades pel director i computades pel cap d'estudis. / Indicar actividades asignadas por el director y computadas por el jefe de estudios.

(3) Reunions de claustre, consell escolar, sessions d'avaluació d'altres. / Reuniones de claustro, consejo escolar, sesiones de evaluación, otros.

(\*) En les hores de docència indique matèria, curs i grup. / En las horas de docencia indicar materia, curso y grupo.

**PGA SECUNDÀRIA**

**HORARI INDIVIDUAL DEL PROFESSORAT**

**HORARIO INDIVIDUAL DEL PROFESORADO**

Cod. 46008984  
 IES ALAMEDA  
 PS. ALAMEDA, S/N  
 46300 UTIEL  
 Tel. 962169250

<b>COGNOMS I NOM APELLIDOS Y NOMBRE</b>	URIOS IBAÑEZ, PATRICIA		
<b>CÀRREC CARGO (1)</b>	JEFE/A DE DEPARTAMENTO	<b>DEPARTAMENT (S) DEPARTAMENTO (S)</b>	FILOSOFIA (FIL)

**HORARI LECTIU SETMANAL / HORARIO LECTIVO SEMANAL**

	<b>DILLUNS<sup>(*)</sup> LUNES</b>	<b>DIMARTS<sup>(*)</sup> MARTES</b>	<b>DIMECRES<sup>(*)</sup> MIÉRCOLES</b>	<b>DIJOUS<sup>(*)</sup> JUEVES</b>	<b>DIVENDRES<sup>(*)</sup> VIERNES</b>
<b>08:00 - 08:55</b>	(2BACA) 2º BACH CYT HFIL-Historia de la Filosofia AULA 10 ----- (2BACA) 2º BACH CYT HFIL-Historia de la Filosofia AULA 10 ----- (2BACA) 2º BACH CYT HFIL-Historia de la Filosofia AULA 10 ----- (2BACA) 2º BACH CYT HFIL-Historia de la Filosofia AULA 10		(1BACA) 1º BACH CYT FIL-Filosofía AULA 33 ----- (1BAHB) 1º BACH B HUMANIDADES FIL-Filosofía AULA 33 ----- (1BAAM) 1º BACH Musical FIL-Filosofía AULA 33		
<b>08:55 - 09:50</b>	(1BACA) 1º BACH CYT PSI-Psicología AULA 33 ----- (1BAHB) 1º BACH B HUMANIDADES PSI-Psicología AULA 33 ----- (1BAAM) 1º BACH Musical PSI-Psicología AULA 33		(2BAHB) 2º BACH HUMANIDADES HFIL-Historia de la Filosofia AULA 16 ----- (2BAHB) 2º BACH HUMANIDADES HFIL-Historia de la Filosofia AULA 16 ----- (2BAHB) 2º BACH HUMANIDADES HFIL-Historia de la Filosofia AULA 16		(1BACA) 1º BACH CYT PSI-Psicología AULA 11 ----- (1BAHB) 1º BACH B HUMANIDADES PSI-Psicología AULA 11 ----- (1BAAM) 1º BACH Musical PSI-Psicología AULA 11

UTIEL, 28 de novembre de 2022 / 28 de noviembre de 2022

Vist i plau / Vº Bº  
 El director / La directora

Segell / Sello

Assabentat(ada) el professor / la professora  
 Enterado/a el profesor / la profesora

(1) Si es el cas, indique l'òrgan de govern o de coordinació didàctica. / En su caso indique el órgano de gobierno o de coordinación didáctica.  
 (2) Indiqueu activitats assignades pel director i computades pel cap d'estudis. / Indicar actividades asignadas por el director y computadas por el jefe de estudios.  
 (3) Reunions de claustre, consell escolar, sessions d'avaluació d'altres. / Reuniones de claustro, consejo escolar, sesiones de evaluación, otros.  
 (\*) En les hores de docència indique matèria, curs i grup. / En las horas de docencia indicar materia, curso y grupo.

**PGA SECUNDÀRIA**  
**HORARI INDIVIDUAL DEL PROFESSORAT**  
**HORARIO INDIVIDUAL DEL PROFESORADO**

Cod. 46008984  
 IES ALAMEDA  
 PS. ALAMEDA, S/N  
 46300 UTIEL  
 Tel. 962169250

<b>COGNOMS I NOM</b> <b>APELLIDOS Y NOMBRE</b>	URIOS IBAÑEZ, PATRICIA		
<b>CÀRREC</b> <b>CARGO (1)</b>	JEFE/A DE DEPARTAMENTO	<b>DEPARTAMENT (S)</b> <b>DEPARTAMENTO (S)</b>	FILOSOFIA (FIL)

**HORARI LECTIU SETMANAL / HORARIO LECTIVO SEMANAL**

	<b>DILLUNS<sup>(*)</sup></b> <b>LUNES</b>	<b>DIMARTS<sup>(*)</sup></b> <b>MARTES</b>	<b>DIMECRES<sup>(*)</sup></b> <b>MIÉRCOLES</b>	<b>DIJOUS<sup>(*)</sup></b> <b>JUEVES</b>	<b>DIVENDRES<sup>(*)</sup></b> <b>VIERNES</b>
<b>09:50 - 10:45</b>	(2ESOA) 2º ESO A VE-Valores Éticos AULA 33 ----- (2ESOB) 2º ESO B VE-Valores Éticos AULA 33	(4ESOA) 4º ESO A VE-Valores Éticos AULA 33	15-COMPLEMENTARIAS AUTORIZADAS	(2ESOC) 2º ESO C VE-Valores Éticos AULA 10	(2BACA) 2º BACH CYT HFIL-Historia de la Filosofía AULA 10 ----- (2BACA) 2º BACH CYT HFIL-Historia de la Filosofía AULA 10 ----- (2BACA) 2º BACH CYT HFIL-Historia de la Filosofía AULA 10 ----- (2BACA) 2º BACH CYT HFIL-Historia de la Filosofía AULA 10
<b>10:45 - 11:10</b>			01-GUARDIA		
<b>11:10 - 12:05</b>	(4ESOB) 4º ESO B VE-Valores Éticos AULA 32	12-LECTIVAS AUTORIZADAS		(2BACA) 2º BACH CYT HFIL-Historia de la Filosofía AULA 10 ----- (2BACA) 2º BACH CYT HFIL-Historia de la Filosofía AULA 10 ----- (2BACA) 2º BACH CYT HFIL-Historia de la Filosofía AULA 10 ----- (2BACA) 2º BACH CYT HFIL-Historia de la Filosofía AULA 10	04-ATENCIÓN A FAMILIAS

UTIEL, 28 de novembre de 2022 / 28 de noviembre de 2022

Vist i plau / Vº Bº  
 El director / La directora

Segell / Sello

Assabentat(ada) el professor / la professora  
 Enterado/a el profesor / la profesora

(1) Si es el cas, indique l'òrgan de govern o de coordinació didàctica. / En su caso indique el órgano de gobierno o de coordinación didáctica.  
 (2) Indiqueu activitats assignades pel director i computades pel cap d'estudis. / Indicar actividades asignadas por el director y computadas por el jefe de estudios.  
 (3) Reunions de claustre, consell escolar, sessions d'avaluació d'altres. / Reuniones de claustro, consejo escolar, sesiones de evaluación, otros.  
 (\*) En les hores de docència indique matèria, curs i grup. / En las horas de docencia indicar materia, curso y grupo.

**PGA SECUNDÀRIA**

**HORARI INDIVIDUAL DEL PROFESSORAT**

**HORARIO INDIVIDUAL DEL PROFESORADO**

Cod. 46008984  
 IES ALAMEDA  
 PS. ALAMEDA, S/N  
 46300 UTIEL  
 Tel. 962169250

<b>COGNOMS I NOM APELLIDOS Y NOMBRE</b>	URIOS IBAÑEZ, PATRICIA		
<b>CÀRREC CARGO (1)</b>	JEFE/A DE DEPARTAMENTO	<b>DEPARTAMENT (S) DEPARTAMENTO (S)</b>	FILOSOFIA (FIL)

**HORARI LECTIU SETMANAL / HORARIO LECTIVO SEMANAL**

	<b>DILLUNS<sup>(*)</sup> LUNES</b>	<b>DIMARTS<sup>(*)</sup> MARTES</b>	<b>DIMECRES<sup>(*)</sup> MIÉRCOLES</b>	<b>DIJOUS<sup>(*)</sup> JUEVES</b>	<b>DIVENDRES<sup>(*)</sup> VIERNES</b>
<b>12:05 - 13:00</b>	(2BAHB) 2º BACH HUMANIDADES HFIL-Historia de la Filosofía AULA 16 ----- (2BAHB) 2º BACH HUMANIDADES HFIL-Historia de la Filosofía AULA 16 ----- (2BAHB) 2º BACH HUMANIDADES HFIL-Historia de la Filosofía AULA 16	15-COMPLEMENTARIAS AUTORIZADAS	01-GUARDIA	(1BACA) 1º BACH CYT FIL-Filosofía AULA 33 ----- (1BAHB) 1º BACH B HUMANIDADES FIL-Filosofía AULA 33 ----- (1BAAM) 1º BACH Musical FIL-Filosofía AULA 33	(1BACA) 1º BACH CYT FIL-Filosofía AULA 33 ----- (1BAHB) 1º BACH B HUMANIDADES FIL-Filosofía AULA 33 ----- (1BAAM) 1º BACH Musical FIL-Filosofía AULA 33
<b>13:00 - 13:55</b>		02-REUNIÓN DEPARTAMENTO DIDÁCTICO	(1BACA) 1º BACH CYT PSI-Psicología AULA 33 ----- (1BAHB) 1º BACH B HUMANIDADES PSI-Psicología AULA 33 ----- (1BAAM) 1º BACH Musical PSI-Psicología AULA 33	01-GUARDIA	(2BAHB) 2º BACH HUMANIDADES HFIL-Historia de la Filosofía AULA 16 ----- (2BAHB) 2º BACH HUMANIDADES HFIL-Historia de la Filosofía AULA 16 ----- (2BAHB) 2º BACH HUMANIDADES HFIL-Historia de la Filosofía AULA 16
<b>13:55 - 14:10</b>					

UTIEL, 28 de novembre de 2022 / 28 de noviembre de 2022

Vist i plau / Vº Bº  
 El director / La directora

Segell / Sello

Assabentat(ada) el professor / la professora  
 Enterado/a el profesor / la profesora

(1) Si es el cas, indique l'òrgan de govern o de coordinació didàctica. / En su caso indique el órgano de gobierno o de coordinación didáctica.  
 (2) Indiqueu activitats assignades pel director i computades pel cap d'estudis. / Indicar actividades asignadas por el director y computadas por el jefe de estudios.  
 (3) Reunions de claustre, consell escolar, sessions d'avaluació d'altres. / Reuniones de claustro, consejo escolar, sesiones de evaluación, otros.  
 (\*) En les hores de docència indique matèria, curs i grup. / En las horas de docencia indicar materia, curso y grupo.

PGA SECUNDÀRIA

HORARI INDIVIDUAL DEL PROFESSORAT

HORARIO INDIVIDUAL DEL PROFESORADO

Cod. 46008984  
IES ALAMEDA  
PS. ALAMEDA, S/N  
46300 UTIEL  
Tel. 962169250

COGNOMS I NOM APELLIDOS Y NOMBRE	URIOS IBAÑEZ, PATRICIA		
CÀRREC CARGO (1)	JEFE/A DE DEPARTAMENTO	DEPARTAMENT (S) DEPARTAMENTO (S)	FILOSOFIA (FIL)

HORARI LECTIU SETMANAL / HORARIO LECTIVO SEMANAL

	DILLUNS <sup>(*)</sup> LUNES	DIMARTS <sup>(*)</sup> MARTES	DIMECRES <sup>(*)</sup> MIÉRCOLES	DIJOURS <sup>(*)</sup> JUEVES	DIVENDRES <sup>(*)</sup> VIERNES
14:10 - 15:05		(1BACA) 1º BACH CYT PSI-Psicología AULA 33 ----- (1BAHB) 1º BACH B HUMANIDADES PSI-Psicología AULA 33 ----- (1BAAM) 1º BACH Musical PSI-Psicología AULA 33			

RESUM DE L'HORARI PERSONAL / RESUMEN DEL HORARIO PERSONAL

A) Hores Lectives / Horas lectivas	
Hores de classe / grup / Horas de clase / grupo	17:00
Hores de dedicació al càrrec / Horas de dedicación al cargo (1)	
Hores de desdoblament / reforç / Horas de desdoble / refuerzo	
Hores tutoria, Lectives Autoritzades / Horas tutoría, Lectivas Autorizadas	1:00
B) Hores complementàries de còmput setmanal / Horas complementarias de cómputo semanal	
Atenció A Famílies/Atención A Familias	1:00
Complementàries Autoritzades/Complementarias Autorizadas	2:00
Guàrdia/Guardia	3:00
Reunió Departament Didàctic/Reunión Departamento Didáctico	1:00
C) Hores complementàries de còmput mensual / Horas complementarias de cómputo mensual (3)	5:00
Reunions de Claustre / Reuniones de Claustro	
Reunions de Consell Escolar / Reuniones de Consejo Escolar	
Equips de coordinació docent / Equipos de coordinación docente	
Programació i realització d'activitats / Programación y realización de actividades	
Reunions d'avaluació / Reuniones de evaluación	
Participació Pla Formació professorat de Conselleria / Participación Plan Formación de profesorado de Consejería	
D) Hores de preparació classes i perfeccionament / Horas de preparación clases y perfeccionamiento	7:30
<b>TOTAL:</b>	<b>37:30</b>

UTIEL, 28 de novembre de 2022 / 28 de noviembre de 2022

Vist i plau / Vº Bº  
El director / La directora

Segell / Sello

Assabentat(ada) el professor / la professora  
Enterado/a el profesor / la profesora

(1) Si es el cas, indique l'òrgan de govern o de coordinació didàctica. / En su caso indique el órgano de gobierno o de coordinación didáctica.

(2) Indiqueu activitats assignades pel director i computades pel cap d'estudis. / Indicar actividades asignadas por el director y computadas por el jefe de estudios.

(3) Reunions de claustre, consell escolar, sessions d'avaluació d'altres. / Reuniones de claustro, consejo escolar, sesiones de evaluación, otros.

(\*) En les hores de docència indique matèria, curs i grup. / En las horas de docencia indicar materia, curso y grupo.



**PGA SECUNDÀRIA**  
**HORARI INDIVIDUAL DEL PROFESSORAT**  
**HORARIO INDIVIDUAL DEL PROFESORADO**

Cod. 46008984  
 IES ALAMEDA  
 PS. ALAMEDA, S/N  
 46300 UTIEL  
 Tel. 962169250

<b>COGNOMS I NOM</b> <b>APELLIDOS Y NOMBRE</b>	VEGAS MARTINEZ, ANA MARIA		
<b>CÀRREC</b> <b>CARGO (1)</b>	TUTOR/A Tutor	<b>DEPARTAMENT (S)</b> <b>DEPARTAMENTO (S)</b>	FÍSICA Y QUÍMICA (FQ)

**HORARI LECTIU SETMANAL / HORARIO LECTIVO SEMANAL**

	<b>DILLUNS<sup>(*)</sup></b> <b>LUNES</b>	<b>DIMARTS<sup>(*)</sup></b> <b>MARTES</b>	<b>DIMECRES<sup>(*)</sup></b> <b>MIÉRCOLES</b>	<b>DIJOUS<sup>(*)</sup></b> <b>JUEVES</b>	<b>DIVENDRES<sup>(*)</sup></b> <b>VIERNES</b>
<b>08:00 - 08:55</b>	(2ESOA) 2º ESO A FQ-Física y Química AULA 21	(2ESOB) 2º ESO B FQ-Física y Química AULA 21			
<b>08:55 - 09:50</b>	(4ESOB) 4º ESO B CAAP-Ciencias aplicadas a la actividad profesional AULA 21	03-2º HORA TUTORÍA INDIVIDUALIZADA	(2ESOC) 2º ESO C FQ-Física y Química AULA 21	(4ESOB) 4º ESO B CAAP-Ciencias aplicadas a la actividad profesional AULA 20	(4ESOB) 4º ESO B CAAP-Ciencias aplicadas a la actividad profesional AULA 21
<b>09:50 - 10:45</b>		04-ATENCIÓN A FAMILIAS	(4ESOA) 4º ESO A FQ-Física y Química AULA 22 ----- (4ESOB) 4º ESO B FQ-Física y Química AULA 22	15-COMPLEMENTARIAS AUTORIZADAS	16-ACTIVIDADES DE TUTORÍA
<b>10:45 - 11:10</b>					
<b>11:10 - 12:05</b>	(2ESOB) 2º ESO B TUT-Tutoría AULA 21	(2BACA) 2º BACH CYT QUI-Química AULA 21 ----- (2BACA) 2º BACH CYT QUI-Química AULA 21 ----- (2BACA) 2º BACH CYT QUI-Química AULA 21	15-COMPLEMENTARIAS AUTORIZADAS	(2ESOB) 2º ESO B FQ-Física y Química AULA 21	(2BACA) 2º BACH CYT QUI-Química AULA 21 ----- (2BACA) 2º BACH CYT QUI-Química AULA 21 ----- (2BACA) 2º BACH CYT QUI-Química AULA 21
<b>12:05 - 13:00</b>	02-REUNIÓN DEPARTAMENTO DIDÁCTICO	(4ESOA) 4º ESO A FQ-Física y Química AULA 21 ----- (4ESOB) 4º ESO B FQ-Física y Química AULA 21	(2BACA) 2º BACH CYT QUI-Química AULA 21 ----- (2BACA) 2º BACH CYT QUI-Química AULA 21 ----- (2BACA) 2º BACH CYT QUI-Química AULA 21	01-GUARDIA	(2ESOA) 2º ESO A FQ-Física y Química AULA 21

UTIEL, 28 de novembre de 2022 / 28 de noviembre de 2022

Vist i plau / Vº Bº  
 El director / La directora

Segell / Sello

Assabentat(ada) el professor / la professora  
 Enterado/a el profesor / la profesora

(1) Si es el cas, indique l'òrgan de govern o de coordinació didàctica. / En su caso indique el órgano de gobierno o de coordinación didáctica.  
 (2) Indiqueu activitats assignades pel director i computades pel cap d'estudis. / Indicar actividades asignadas por el director y computadas por el jefe de estudios.  
 (3) Reunions de claustre, consell escolar, sessions d'avaluació d'altres. / Reuniones de claustro, consejo escolar, sesiones de evaluación, otros.  
 (\*) En les hores de docència indique matèria, curs i grup. / En las horas de docencia indique materia, curso y grupo.

PGA SECUNDÀRIA

HORARI INDIVIDUAL DEL PROFESSORAT

HORARIO INDIVIDUAL DEL PROFESORADO

Cod. 46008984  
IES ALAMEDA  
PS. ALAMEDA, S/N  
46300 UTIEL  
Tel. 962169250

COGNOMS I NOM APELLIDOS Y NOMBRE	VEGAS MARTINEZ, ANA MARIA		
CÀRREC CARGO (1)	TUTOR/A Tutor	DEPARTAMENT (S) DEPARTAMENTO (S)	FÍSICA Y QUÍMICA (FQ)

HORARI LECTIU SETMANAL / HORARIO LECTIVO SEMANAL

	DILLUNS <sup>(*)</sup> LUNES	DIMARTS <sup>(*)</sup> MARTES	DIMECRES <sup>(*)</sup> MIÉRCOLES	DIJOURS <sup>(*)</sup> JUEVES	DIVENDRES <sup>(*)</sup> VIERNES
13:00 - 13:55	(2BACA) 2º BACH CYT QUI-Química AULA 21 ----- (2BACA) 2º BACH CYT QUI-Química AULA 21 ----- (2BACA) 2º BACH CYT QUI-Química AULA 21			12-LECTIVAS AUTORIZADAS	(2ESOC) 2º ESO C FQ-Física y Química AULA 21
13:55 - 14:10					
14:10 - 15:05	(4ESOA) 4º ESO A FQ-Física y Química AULA 21 ----- (4ESOB) 4º ESO B FQ-Física y Química AULA 21				

RESUM DE L'HORARI PERSONAL / RESUMEN DEL HORARIO PERSONAL

A) Hores Lectives / Horas lectivas	
Hores de classe / grup / Horas de clase / grupo	17:00
Hores de dedicació al càrrec / Horas de dedicación al cargo (1)	
Hores de desdoblament / reforç / Horas de desdoble / refuerzo	
Hores tutoria, Lectives Autoritzades / Horas tutoría, Lectivas Autorizadas	2:00
B) Hores complementàries de còmput setmanal / Horas complementarias de cómputo semanal	
Activitats De Tutoria/Actividades De Tutoría	1:00
Atenció A Famílies/Atención A Familias	1:00
Complementàries Autoritzades/Complementarias Autorizadas	2:00
Guàrdia/Guardia	1:00
Reunió Departament Didàctic/Reunión Departamento Didáctico	1:00
C) Hores complementàries de còmput mensual / Horas complementarias de cómputo mensual (3)	5:00
Reunions de Claustre / Reuniones de Claustro	
Reunions de Consell Escolar / Reuniones de Consejo Escolar	
Equips de coordinació docent / Equipos de coordinación docente	
Programació i realització d'activitats / Programación y realización de actividades	
Reunions d'avaluació / Reuniones de evaluación	
Participació Pla Formació professorat de Conselleria / Participación Plan Formación de profesorado de Consejería	
D) Hores de preparació classes i perfeccionament / Horas de preparación clases y perfeccionamiento	7:30
<b>TOTAL:</b>	<b>37:30</b>

UTIEL, 28 de novembre de 2022 / 28 de noviembre de 2022

Vist i plau / Vº Bº  
El director / La directora

Segell / Sello

Assabentat(ada) el professor / la professora  
Enterado/a el profesor / la profesora

(1) Si es el cas, indique l'òrgan de govern o de coordinació didàctica. / En su caso indique el órgano de gobierno o de coordinación didáctica.

(2) Indiqueu activitats assignades pel director i computades pel cap d'estudis. / Indicar actividades asignadas por el director y computadas por el jefe de estudios.

(3) Reunions de claustre, consell escolar, sessions d'avaluació d'altres. / Reuniones de claustro, consejo escolar, sesiones de evaluación, otros.

(\*) En les hores de docència indique matèria, curs i grup. / En las horas de docencia indicar materia, curso y grupo.

PGA SECUNDÀRIA

HORARI INDIVIDUAL DEL PROFESSORAT

HORARIO INDIVIDUAL DEL PROFESORADO

Cod. 46008984  
IES ALAMEDA  
PS. ALAMEDA, S/N  
46300 UTIEL  
Tel. 962169250

COGNOMS I NOM APELLIDOS Y NOMBRE	VIANA SANCHEZ, JULIO ANTONIO		
CÀRREC CARGO (1)	TUTOR/A Tutor	DEPARTAMENT (S) DEPARTAMENTO (S)	INGLÉS (ING)

HORARI LECTIU SETMANAL / HORARIO LECTIVO SEMANAL

	DILLUNS <sup>(*)</sup> LUNES	DIMARTS <sup>(*)</sup> MARTES	DIMECRES <sup>(*)</sup> MIÉRCOLES	DIJOUS <sup>(*)</sup> JUEVES	DIVENDRES <sup>(*)</sup> VIERNES
08:00 - 08:55	(3ESOA) 3º ESO A LE-Lengua Extranjera AULA 12	(3ESOB) 3º ESO B LE-Lengua Extranjera AULA 12	(3ESOB) 3º ESO B TUT-Tutoría AULA 12	(1ESOB) 1º ESO B LE-Lengua Extranjera AULA 2	
08:55 - 09:50	01-GUARDIA	03-2ª HORA TUTORÍA INDIVIDUALIZADA	(1ESOB) 1º ESO B LE-Lengua Extranjera AULA 2	(1ESOA) 1º ESO A PI-Proyecto Interdisciplinario AULA 1	(1ESOA) 1º ESO A LE-Lengua Extranjera AULA 1
09:50 - 10:45	(3ESOB) 3º ESO B LE-Lengua Extranjera AULA 12	(3ESOA) 3º ESO A LE-Lengua Extranjera AULA 12	(3ESOA) 3º ESO A LE-Lengua Extranjera AULA 12	(1ESOA) 1º ESO A LE-Lengua Extranjera AULA 1	04-ATENCIÓN A FAMILIAS
10:45 - 11:10					
11:10 - 12:05	15-COMPLEMENTARIAS AUTORIZADAS	02-REUNIÓN DEPARTAMENTO DIDÁCTICO	15-COMPLEMENTARIAS AUTORIZADAS		16-ACTIVIDADES DE TUTORÍA
12:05 - 13:00	(1ESOA) 1º ESO A PI-Proyecto Interdisciplinario AULA 1		(3ESOB) 3º ESO B LE-Lengua Extranjera AULA 12	(3ESOB) 3º ESO B LE-Lengua Extranjera AULA 12	(1ESOB) 1º ESO B LE-Lengua Extranjera AULA 2
13:00 - 13:55	(1ESOA) 1º ESO A LE-Lengua Extranjera AULA 1		01-GUARDIA		(3ESOA) 3º ESO A LE-Lengua Extranjera AULA 12
13:55 - 14:10					
14:10 - 15:05					

UTIEL, 28 de novembre de 2022 / 28 de noviembre de 2022

Vist i plau / Vº Bº  
El director / La directora

Segell / Sello

Assabentat(ada) el professor / la professora  
Enterado/a el profesor / la profesora

(1) Si es el cas, indique l'òrgan de govern o de coordinació didàctica. / En su caso indique el órgano de gobierno o de coordinación didáctica.  
(2) Indiqueu activitats assignades pel director i computades pel cap d'estudis. / Indicar actividades asignadas por el director y computadas por el jefe de estudios.  
(3) Reunions de claustre, consell escolar, sessions d'avaluació d'altres. / Reuniones de claustro, consejo escolar, sesiones de evaluación, otros.  
(\*) En les hores de docència indique matèria, curs i grup. / En las horas de docencia indicar materia, curso y grupo.

**PGA SECUNDÀRIA**  
**HORARI INDIVIDUAL DEL PROFESSORAT**  
**HORARIO INDIVIDUAL DEL PROFESORADO**

Cod. 46008984  
IES ALAMEDA  
PS. ALAMEDA, S/N  
46300 UTIEL  
Tel. 962169250

<b>COGNOMS I NOM</b> <b>APELLIDOS Y NOMBRE</b>	VIANA SANCHEZ, JULIO ANTONIO		
<b>CÀRREC</b> <b>CARGO (1)</b>	TUTOR/A Tutor	<b>DEPARTAMENT (S)</b> <b>DEPARTAMENTO (S)</b>	INGLÉS (ING)

**RESUM DE L'HORARI PERSONAL / RESUMEN DEL HORARIO PERSONAL**

A) Hores Lectives / Horas lectivas	
Hores de classe / grup / Horas de clase / grupo	17:00
Hores de dedicació al càrrec / Horas de dedicación al cargo (1)	
Hores de desdoblament / reforç / Horas de desdoble / refuerzo	
Hores tutoria, Lectives Autoritzades / Horas tutoría, Lectivas Autorizadas	1:00
B) Hores complementàries de còmput setmanal / Horas complementarias de cómputo semanal	
Activitats De Tutoria/Actividades De Tutoría	1:00
Atenció A Famílies/Atención A Familias	1:00
Complementàries Autoritzades/Complementarias Autorizadas	2:00
Guàrdia/Guardia	2:00
Reunió Departament Didàctic/Reunión Departamento Didáctico	1:00
C) Hores complementàries de còmput mensual / Horas complementarias de cómputo mensual <sup>(3)</sup>	5:00
Reunions de Claustre / Reuniones de Claustro	
Reunions de Consell Escolar / Reuniones de Consejo Escolar	
Equips de coordinació docent / Equipos de coordinación docente	
Programació i realització d'activitats / Programación y realización de actividades	
Reunions d'avaluació / Reuniones de evaluación	
Participació Pla Formació professorat de Conselleria / Participación Plan Formación de profesorado de Consejería	
D) Hores de preparació classes i perfeccionament / Horas de preparación clases y perfeccionamiento	7:30
<b>TOTAL:</b>	<b>37:30</b>

UTIEL, 28 de novembre de 2022 / 28 de noviembre de 2022

Vist i plau / Vº Bº  
El director / La directora

Segell / Sello

Assabentat(ada) el professor / la professora  
Enterado/a el profesor / la profesora

(1) Si es el cas, indique l'òrgan de govern o de coordinació didàctica. / En su caso indique el órgano de gobierno o de coordinación didáctica.

(2) Indiqueu activitats assignades pel director i computades pel cap d'estudis. / Indicar actividades asignadas por el director y computadas por el jefe de estudios.

(3) Reunions de claustre, consell escolar, sessions d'avaluació d'altres. / Reuniones de claustro, consejo escolar, sesiones de evaluación, otros.

(\*) En les hores de docència indique matèria, curs i grup. / En las horas de docencia indicar materia, curso y grupo.

**PGA SECUNDÀRIA**

**HORARI INDIVIDUAL DEL PROFESSORAT**

**HORARIO INDIVIDUAL DEL PROFESORADO**

Cod. 46008984  
IES ALAMEDA  
PS. ALAMEDA, S/N  
46300 UTIEL  
Tel. 962169250

<b>COGNOMS I NOM APELLIDOS Y NOMBRE</b>	VIDAL PERIS, MATILDE		
<b>CÀRREC CARGO (1)</b>	JEFE/A DE DEPARTAMENTO TUTOR/A Tutor	<b>DEPARTAMENT (S) DEPARTAMENTO (S)</b>	LENGUA VALENCIANA Y LITERATURA (LVL)

**HORARI LECTIU SETMANAL / HORARIO LECTIVO SEMANAL**

	<b>DILLUNS<sup>(*)</sup> LUNES</b>	<b>DIMARTS<sup>(*)</sup> MARTES</b>	<b>DIMECRES<sup>(*)</sup> MIÉRCOLES</b>	<b>DIJOUS<sup>(*)</sup> JUEVES</b>	<b>DIVENDRES<sup>(*)</sup> VIERNES</b>
<b>08:00 - 08:55</b>		(1BACA) 1º BACH CYT VLL1-Valenciano: Lengua y Literatura I AULA 17 ----- (1BAHB) 1º BACH B HUMANIDADES VLL1-Valenciano: Lengua y Literatura I AULA 17 ----- (1BAAM) 1º BACH Musical VLL1-Valenciano: Lengua y Literatura I AULA 17		(1BACA) 1º BACH CYT VLL1-Valenciano: Lengua y Literatura I AULA 25 ----- (1BAHB) 1º BACH B HUMANIDADES VLL1-Valenciano: Lengua y Literatura I AULA 25 ----- (1BAAM) 1º BACH Musical VLL1-Valenciano: Lengua y Literatura I AULA 25	(1ESOA) 1º ESO A VLL-Valenciano: Lengua y Literatura AULA 1
<b>08:55 - 09:50</b>		(1ESOB) 1º ESO B TUT-Tutoría AULA 2	(1ESOA) 1º ESO A VLL-Valenciano: Lengua y Literatura AULA 1	(3ESOA) 3º ESO A VLL-Valenciano: Lengua y Literatura AULA 25	15-COMPLEMENTARIAS AUTORIZADAS
<b>09:50 - 10:45</b>	16-ACTIVIDADES DE TUTORÍA	03-2º HORA TUTORÍA INDIVIDUALIZADA	(1ESOB) 1º ESO B VLL-Valenciano: Lengua y Literatura AULA 2	02-REUNIÓ DEPARTAMENTO DIDÀCTICO	(1ESOB) 1º ESO B VLL-Valenciano: Lengua y Literatura AULA 2
<b>10:45 - 11:10</b>		42-ATENCIÓN A LA BIBLIOTECA SEC. (C)			42-ATENCIÓN A LA BIBLIOTECA SEC. (C)
<b>11:10 - 12:05</b>	(1ESOA) 1º ESO A VLL-Valenciano: Lengua y Literatura AULA 1		04-ATENCIÓN A FAMILIAS	12-LECTIVAS AUTORIZADAS	
<b>12:05 - 13:00</b>	15-COMPLEMENTARIAS AUTORIZADAS		12-LECTIVAS AUTORIZADAS		(3ESOA) 3º ESO A VLL-Valenciano: Lengua y Literatura AULA 25
<b>13:00 - 13:55</b>	(1ESOB) 1º ESO B VLL-Valenciano: Lengua y Literatura AULA 2		01-GUARDIA		01-GUARDIA
<b>13:55 - 14:10</b>					

UTIEL, 28 de novembre de 2022 / 28 de noviembre de 2022

Vist i plau / Vº Bº  
El director / La directora

Segell / Sello

Assabentat(ada) el professor / la professora  
Enterado/a el profesor / la profesora

(1) Si es el cas, indique l'òrgan de govern o de coordinació didàctica. / En su caso indique el órgano de gobierno o de coordinación didáctica.  
(2) Indiqueu activitats assignades pel director i computades pel cap d'estudis. / Indicar actividades asignadas por el director y computadas por el jefe de estudios.  
(3) Reunions de claustre, consell escolar, sessions d'avaluació d'altres. / Reuniones de claustro, consejo escolar, sesiones de evaluación, otros.  
(\*) En les hores de docència indique matèria, curs i grup. / En las horas de docencia indicar materia, curso y grupo.

PGA SECUNDÀRIA

HORARI INDIVIDUAL DEL PROFESSORAT

HORARIO INDIVIDUAL DEL PROFESORADO

Cod. 46008984  
IES ALAMEDA  
PS. ALAMEDA, S/N  
46300 UTIEL  
Tel. 962169250

COGNOMS I NOM APELLIDOS Y NOMBRE	VIDAL PERIS, MATILDE		
CÀRREC CARGO (1)	JEFE/A DE DEPARTAMENTO TUTOR/A Tutor	DEPARTAMENT (S) DEPARTAMENTO (S)	LENGUA VALENCIANA Y LITERATURA (LVL)

HORARI LECTIU SETMANAL / HORARIO LECTIVO SEMANAL

	DILLUNS <sup>(*)</sup> LUNES	DIMARTS <sup>(*)</sup> MARTES	DIMECRES <sup>(*)</sup> MIÉRCOLES	DIJOURS <sup>(*)</sup> JUEVES	DIVENDRES <sup>(*)</sup> VIERNES
14:10 - 15:05	(1BACA) 1º BACH CYT VLL1-Valenciano: Lengua y Literatura I AULA 25 ----- (1BAHB) 1º BACH B HUMANIDADES VLL1-Valenciano: Lengua y Literatura I AULA 25 ----- (1BAAM) 1º BACH Musical VLL1-Valenciano: Lengua y Literatura I AULA 25		(3ESOA) 3º ESO A VLL-Valenciano: Lengua y Literatura AULA 25		

RESUM DE L'HORARI PERSONAL / RESUMEN DEL HORARIO PERSONAL

A) Hores Lectives / Horas lectivas	
Hores de classe / grup / Horas de clase / grupo	13:00
Hores de dedicació al càrrec / Horas de dedicación al cargo (1)	
Hores de desdoblament / reforç / Horas de desdoble / refuerzo	
Hores tutoria, Lectives Autoritzades / Horas tutoría, Lectivas Autorizadas	3:00
B) Hores complementàries de còmput setmanal / Horas complementarias de cómputo semanal	
Activitats De Tutoria/Actividades De Tutoría	1:00
Atenció A Famílies/Atención A Familias	1:00
Atención A La Biblioteca Sec. (C)/Atención A La Biblioteca Sec. (C)	2:00
Complementàries Autoritzades/Complementarias Autorizadas	2:00
Guàrdia/Guardia	2:00
Reunió Departament Didàctic/Reunión Departamento Didáctico	1:00
C) Hores complementàries de còmput mensual / Horas complementarias de cómputo mensual <sup>(3)</sup>	5:00
Reunions de Claustre / Reuniones de Claustro	
Reunions de Consell Escolar / Reuniones de Consejo Escolar	
Equips de coordinació docent / Equipos de coordinación docente	
Programació i realització d'activitats / Programación y realización de actividades	
Reunions d'avaluació / Reuniones de evaluación	
Participació Pla Formació professorat de Conselleria / Participación Plan Formación de profesorado de Consejería	
D) Hores de preparació classes i perfeccionament / Horas de preparación clases y perfeccionamiento	7:30
<b>TOTAL:</b>	<b>37:30</b>

UTIEL, 28 de novembre de 2022 / 28 de noviembre de 2022

Vist i plau / Vº Bº  
El director / La directora

Segell / Sello

Assabentat(ada) el professor / la professora  
Enterado/a el profesor / la profesora

(1) Si es el cas, indique l'òrgan de govern o de coordinació didàctica. / En su caso indique el órgano de gobierno o de coordinación didáctica.

(2) Indiqueu activitats assignades pel director i computades pel cap d'estudis. / Indicar actividades asignadas por el director y computadas por el jefe de estudios.

(3) Reunions de claustre, consell escolar, sessions d'avaluació d'altres. / Reuniones de claustro, consejo escolar, sesiones de evaluación, otros.

(\*) En les hores de docència indique matèria, curs i grup. / En las horas de docencia indicar materia, curso y grupo.

**PGA SECUNDÀRIA**

**HORARI INDIVIDUAL DEL PROFESSORAT**

**HORARIO INDIVIDUAL DEL PROFESORADO**

Cod. 46008984  
IES ALAMEDA  
PS. ALAMEDA, S/N  
46300 UTIEL  
Tel. 962169250

<b>COGNOMS I NOM APELLIDOS Y NOMBRE</b>	YUSTE IRANZO, JESUS		
<b>CÀRREC CARGO (1)</b>	JEFE/A DE DEPARTAMENTO	<b>DEPARTAMENT (S) DEPARTAMENTO (S)</b>	FAM.PROF.HOSTELERIA Y TURISMO (FHOST)

**HORARI LECTIU SETMANAL / HORARIO LECTIVO SEMANAL**

	<b>DILLUNS<sup>(*)</sup> LUNES</b>	<b>DIMARTS<sup>(*)</sup> MARTES</b>	<b>DIMECRES<sup>(*)</sup> MIÉRCOLES</b>	<b>DIJOUS<sup>(*)</sup> JUEVES</b>	<b>DIVENDRES<sup>(*)</sup> VIERNES</b>
<b>08:00 - 08:55</b>				(2CFMC) 2º CFGM COCINA Y GASTRONOMÍA PRE-Postres en restauración CAUDETE 2	
<b>08:55 - 09:50</b>	26-MANTENIMIENTO DE EQUIPOS	12-LECTIVAS AUTORIZADAS	(1CFMC) 1º CFGM COCINA Y GASTRONOMÍA PBPR-Procesos básicos de pastelería y repostería TALLER PASTELERIA	(1CFMC) 1º CFGM COCINA Y GASTRONOMÍA PBPR-Procesos básicos de pastelería y repostería TALLER PASTELERIA	12-LECTIVAS AUTORIZADAS
<b>09:50 - 10:45</b>	(2CFMC) 2º CFGM COCINA Y GASTRONOMÍA PRE-Postres en restauración TALLER PASTELERIA	(2CFMC) 2º CFGM COCINA Y GASTRONOMÍA PRE-Postres en restauración TALLER PASTELERIA	(1CFMC) 1º CFGM COCINA Y GASTRONOMÍA PBPR-Procesos básicos de pastelería y repostería TALLER PASTELERIA	(1CFMC) 1º CFGM COCINA Y GASTRONOMÍA PBPR-Procesos básicos de pastelería y repostería TALLER PASTELERIA	04-ATENCIÓN A FAMILIAS
<b>10:45 - 11:10</b>					
<b>11:10 - 12:05</b>	(2CFMC) 2º CFGM COCINA Y GASTRONOMÍA PRE-Postres en restauración TALLER PASTELERIA	(2CFMC) 2º CFGM COCINA Y GASTRONOMÍA PRE-Postres en restauración TALLER PASTELERIA	(1CFMC) 1º CFGM COCINA Y GASTRONOMÍA PBPR-Procesos básicos de pastelería y repostería TALLER PASTELERIA	(1CFMC) 1º CFGM COCINA Y GASTRONOMÍA PBPR-Procesos básicos de pastelería y repostería TALLER PASTELERIA	12-LECTIVAS AUTORIZADAS
<b>12:05 - 13:00</b>	(2CFMC) 2º CFGM COCINA Y GASTRONOMÍA PRE-Postres en restauración TALLER PASTELERIA	(2CFMC) 2º CFGM COCINA Y GASTRONOMÍA PRE-Postres en restauración TALLER PASTELERIA	(1CFMC) 1º CFGM COCINA Y GASTRONOMÍA PBPR-Procesos básicos de pastelería y repostería TALLER PASTELERIA	01-GUARDIA	26-MANTENIMIENTO DE EQUIPOS
<b>13:00 - 13:55</b>	(2CFMC) 2º CFGM COCINA Y GASTRONOMÍA PRE-Postres en restauración TALLER PASTELERIA	(2CFMC) 2º CFGM COCINA Y GASTRONOMÍA PRE-Postres en restauración TALLER PASTELERIA			01-GUARDIA
<b>13:55 - 14:10</b>					

UTIEL, 28 de novembre de 2022 / 28 de noviembre de 2022

Vist i plau / Vº Bº  
El director / La directora

Segell / Sello

Assabentat(ada) el professor / la professora  
Enterado/a el profesor / la profesora

(1) Si es el cas, indique l'òrgan de govern o de coordinació didàctica. / En su caso indique el órgano de gobierno o de coordinación didáctica.  
(2) Indiqueu activitats assignades pel director i computades pel cap d'estudis. / Indicar actividades asignadas por el director y computadas por el jefe de estudios.  
(3) Reunions de claustre, consell escolar, sessions d'avaluació d'altres. / Reuniones de claustro, consejo escolar, sesiones de evaluación, otros.  
(\*) En les hores de docència indique matèria, curs i grup. / En las horas de docencia indicar materia, curso y grupo.

PGA SECUNDÀRIA

HORARI INDIVIDUAL DEL PROFESSORAT

HORARIO INDIVIDUAL DEL PROFESORADO

Cod. 46008984  
IES ALAMEDA  
PS. ALAMEDA, S/N  
46300 UTIEL  
Tel. 962169250

COGNOMS I NOM APELLIDOS Y NOMBRE	YUSTE IRANZO, JESUS		
CÀRREC CARGO (1)	JEFE/A DE DEPARTAMENTO	DEPARTAMENT (S) DEPARTAMENTO (S)	FAM.PROF.HOSTELERIA Y TURISMO (FHOST)

HORARI LECTIU SETMANAL / HORARIO LECTIVO SEMANAL

	DILLUNS <sup>(*)</sup> LUNES	DIMARTS <sup>(*)</sup> MARTES	DIMECRES <sup>(*)</sup> MIÉRCOLES	DIJOUS <sup>(*)</sup> JUEVES	DIVENDRES <sup>(*)</sup> VIERNES
14:10 - 15:05			02-REUNIÓN DEPARTAMENTO DIDÁCTICO		

RESUM DE L'HORARI PERSONAL / RESUMEN DEL HORARIO PERSONAL

A) Hores Lectives / Horas lectivas	
Hores de classe / grup / Horas de clase / grupo	16:00
Hores de dedicació al càrrec / Horas de dedicación al cargo (1)	2:00
Hores de desdoblament / reforç / Horas de desdoble / refuerzo	
Hores tutoria, Lectives Autoritzades / Horas tutoría, Lectivas Autorizadas	3:00
B) Hores complementàries de còmput setmanal / Horas complementarias de cómputo semanal	
Atenció A Famílies/Atención A Familias	1:00
Guàrdia/Guardia	2:00
Reunió Departament Didàctic/Reunión Departamento Didáctico	1:00
C) Hores complementàries de còmput mensual / Horas complementarias de cómputo mensual <sup>(3)</sup>	5:00
Reunions de Claustre / Reuniones de Claustro	
Reunions de Consell Escolar / Reuniones de Consejo Escolar	
Equips de coordinació docent / Equipos de coordinación docente	
Programació i realització d'activitats / Programación y realización de actividades	
Reunions d'avaluació / Reuniones de evaluación	
Participació Pla Formació professorat de Conselleria / Participación Plan Formación de profesorado de Consejería	
D) Hores de preparació classes i perfeccionament / Horas de preparación clases y perfeccionamiento	7:30
<b>TOTAL:</b>	<b>37:30</b>

UTIEL, 28 de novembre de 2022 / 28 de noviembre de 2022

Vist i plau / Vº Bº  
El director / La directora

Segell / Sello

Assabentat(ada) el professor / la professora  
Enterado/a el profesor / la profesora

(1) Si es el cas, indique l'òrgan de govern o de coordinació didàctica. / En su caso indique el órgano de gobierno o de coordinación didáctica.

(2) Indiqueu activitats assignades pel director i computades pel cap d'estudis. / Indicar actividades asignadas por el director y computadas por el jefe de estudios.

(3) Reunions de claustre, consell escolar, sessions d'avaluació d'altres. / Reuniones de claustro, consejo escolar, sesiones de evaluación, otros.

(\*) En les hores de docència indique matèria, curs i grup. / En las horas de docencia indicar materia, curso y grupo.



**PGA SECUNDÀRIA**

**GRUPS, NOMBRE D'ALUMNES PER GRUP  
I PROFESSOR/A TUTOR/A ASSIGNAT**

**GRUPOS, NÚMERO DE ALUMNOS POR GRUPO  
Y PROFESOR/A TUTOR/A ASIGNADO**

Cod. 46008984  
IES ALAMEDA  
PS. ALAMEDA, S/N  
46300 UTIEL  
Tel. 962169250

**MATRÍCULA / MATRÍCULA**

Etapla (1)	Curs i Grup Curso y Grupo	Alumnes / Alumnos		Professor/a Tutor / Profesor Tutor/a Cognoms i nom / Apellidos y nombre	Programa (2)	Torn / Turno (3)
		H	D			
ESO	1ESOA	8	9	NAVARRO HERNANDEZ, JOSE ANTONIO	PEPLI	D
ESO	1ESOB	11	7	VIDAL PERIS, MATILDE	PEPLI	D
ESO	1ESOC	10	8	PALLAS CARRASCOSA, SANTIAGO JAIME	PEPLI	D
ESO	1ESOD	10	8	CERVERA ALIAGA, MARIA DEL REMEDIO	PEPLI	D
ESO	2ESOA	8	11	LATORRE PONCE, MIGUEL	PEPLI	D
ESO	2ESOB	9	9	VEGAS MARTINEZ, ANA MARIA	PEPLI	D
ESO	2ESOC	10	7	GOMEZ GOMEZ, BENEDICTO	PEPLI	D
ESO	3ESOA	7	9	LLOVERA SANCHEZ, ALICIA	PEPLI	D
ESO	3ESOB	7	9	VIANA SANCHEZ, JULIO ANTONIO	PEPLI	D
ESO	3ESOC	11	5	SARRIA RUIZ, FRANCISCO	PEPLI	D
ESO	3ESOD	9	7	MARTINEZ CELADA, MARIA LUISA	PEPLI	D
ESO	4ESOA	11	9	ARGUDO LOPEZ, ELENA	PEPLI	D
ESO	4ESOB	10	10	LATORRE GIL, ALBA	PEPLI	D
BAC	1BAAM	1	0	BORJA CALLE, MARIA LOURDES	PEPLI	D
BAC	1BACA	6	5	BORJA CALLE, MARIA LOURDES	PEPLI	D
BAC	1BAHB	5	7	BORJA CALLE, MARIA LOURDES	PEPLI	D
BAC	2BACA	17	2	ROMERO ROZALEN, MARIA ISABEL	PEPLI	D
BAC	2BAHB	5	9	ROMERO ROZALEN, MARIA ISABEL	PEPLI	D
CF	1CFB PEL	5	9	AMORES GARCIA, MARIA DEL CARMEN	PEPLI	D
CF	1CFBA	6	0	MOLERO SERRATO, LORENA	PEPLI	D
CF	1CFMC	8	8	CRUZ VIVO, GABRIEL JESUS	PEPLI	D
CF	2CFB	8	4	BADAS DE LA MANO, NOELIA	PEPLI	D
CF	2CFB PEL	2	6	GARCIA MORENO, ANA CRISTINA	PEPLI	D
CF	2CFMC	3	6	DELEGIDO MUÑOZ, ORLANDO	PEPLI	D

(1) ESO, BAC: Batxillerat / *Bachillerato*, CFPB, CFGM, CFGS, PFQB / *PFCB*: Programes Formatius de Qualificació Bàsica / *Programas Formativos de Cualificación Básica*

(2) PEPLI: Programa d'educació plurilingüe i intercultural / *Programa de educación plurilingüe e intercultural*

H: Hòmens / *Hombres* D: Dones / *Mujeres*

S/C: Sense catalogar / *Sin catalogar*

(3) Torn / *Turno*:

D: Diürn / *Diurno* N: Nocturn / *Nocturno* V: Vespertí / *Vespertino* S: Semipresencial

**7. ANEXO B (DATOS DEL PERSONAL EQUIPOS DE PRIMERA INTERVENCIÓN)****HORARIO DE GUARDIAS CURSO 2022/23**

	LUNES	MARTES	MIÉRCOLES	JUEVES	VIERNES
<b>8:00 a 8:55</b>	MARISA ALBORS JUAMBA CÁRCCEL SANDRA RAMÍREZ	FIDEL NAVARRO JUAMBA CÁRCCEL MIGUEL FERNÁNDEZ	LOURDES BORJA ROBERTO ADAM JESÚS GONZÁLEZ	JOSE M. LATORRE PACO SARRIÁ NOELIA BADAS	NÉSTOR JIMÉNEZ CRISTINA NAVARRO ISABEL ROMERO
<b>8:55 a 9:50</b>	JULIO VIANA MÓNICA SORIANO MERCEDES LÓPEZ	RAQUEL DÍAZ DANIEL POLO BEGOÑA LANCHO	PAULA NÚÑEZ SANTIAGO PALLÁS CÉSAR FERNÁNDEZ	RAQUEL PÉREZ MERCEDES LÓPEZ VICTORIA PÉREZ	ALICIA LLOVERA MANOLI GARCÍA JUAN G. ESCRIBÁ
<b>9:50 a 10:45</b>	BEGOÑA LANCHO BETLEM MARTÍNEZ PAULA NÚÑEZ	LAURA SÁEZ MARISA MARTÍNEZ ALBA OLMO	ELENA ARGUDO BEGOÑA PILÁN ALBA LATORRE	BENEDICTO GÓMEZ FERNANDO GONZÁLEZ INES PRIETO	CÉSAR FERNÁNDEZ MIGUEL FERNÁNDEZ MANU PÉREZ
<b>10:45 – 11:10</b>	<b>BIBLIOTECA:</b> VICTORIA PÉREZ <b>PATIO ADOLFO:</b> RAQUEL DÍAZ <b>ASEOS TECNÓ:</b> JESÚS GONZÁLEZ	<b>BIBLIOTECA:</b> MATI VIDAL <b>PATIO ADOLFO:</b> BENEDICTO GÓM. <b>ASEOS TECNÓ:</b> ALBA LATORRE	<b>PATIOS ACTIVOS:</b> NÉSTOR JIMÉNEZ <b>PATIO ADOLFO:</b> FERNANDO GONZÁ. <b>ASEOS TECNÓ:</b> RAQUEL PÉREZ	<b>BIBLIOTECA:</b> RAQUEL DÍAZ <b>PATIO ADOLFO:</b> VERÓNICA ALONSO <b>ASEOS TECNÓ:</b> MIGUEL FERNÁNDEZ	<b>BIBLIOTECA:</b> MATI VIDAL <b>PATIO ADOLFO:</b> ALBA LATORRE <b>ASEOS TECNÓ:</b> JUAN G. ESCRIBÁ
<b>25 min</b>	<b>PISTAS:</b> LAURA SÁEZ <b>ASEO PISTAS:</b> NÉSTOR JIMÉNEZ <b>CAFETERÍA:</b> ROBERTO ADAM	<b>PISTAS:</b> NATALIA MONTEAGUDO <b>ASEO PISTAS:</b> MIGUEL FERNÁNDEZ <b>CAFETERÍA:</b> BEGOÑA LANCHO	<b>PISTAS:</b> MÓNICA SORIANO <b>ASEO PISTAS:</b> PATRICIA URIOS <b>CAFETERÍA:</b> PAULA NÚÑEZ	<b>PISTAS:</b> ÁNGEL GONZÁLEZ <b>ASEO PISTAS:</b> MARISA MARTÍNEZ <b>CAFETERÍA:</b> JOSÉ M. LATORRE	<b>PISTAS:</b> MANOLI GARCÍA <b>ASEO PISTAS:</b> INÉS PRIETO <b>CAFETERÍA:</b> BEGOÑA PILÁN
<b>11:10 a 12:05</b>	FERNANDO GONZÁLEZ ALBA OLMO CRISTINA NAVARRO	RAQUEL PÉREZ ÁNGEL GONZÁLEZ ALICIA LLOVERA	INES PRIETO REMEDIOS CERVERA JOSE A. NAVARRO	RAQUEL DÍAZ LAURA SÁEZ RAFA GARGALLO	BETLEM MARTÍNEZ NATALIA MONTEAGUDO SANTIAGO PALLÁS
<b>12:05 a 13:00</b>	MANU PÉREZ FIDEL NAVARRO NOELIA BADAS	MANOLI GARCÍA MIGUEL LATORRE JESÚS GONZÁLEZ	PATRICIA URIOS NÉSTOR JIMÉNEZ LAURA SÁEZ	MÓNICA SORIANO ANA VEGAS SANDRA RAMÍREZ	MIGUEL LATORRE FERNANDO GONZÁLEZ ÁNGEL GONZÁLEZ
<b>13:00 a 13:55</b>	LOURDES BORJA MERCEDES LÓPEZ BETLEM MARTÍNEZ	ALBA OLMO PAULA NÚÑEZ PACO SARRIÁ	JULIO VIANA MATI VIDAL VICTORIA PÉREZ	MARISA ALBORS PATRICIA URIOS REMEDIOS CERVERA	MIGUEL FERNÁNDEZ MATI VIDAL JUAMBA CÁRCCEL
<b>13:55 a 14:05</b> <b>10 min</b>	VICTORIA PÉREZ JOSE M. LATORRE	BEGOÑA PILÁN JOSE M. LATORRE	BEGOÑA PILÁN JORGE FUENTES		
<b>14:05 a 15:00</b>	RAQUEL DÍAZ JUAN G. ESCRIBÁ	JOSE M. LATORRE JORGE FUENTES	PAULA NÚÑEZ JOSE M. LATORRE		

Actualizado 14/10/22  
CON SERVICIO DE CAFETERÍA

NOTA: Las posiciones de pistas, aseo de pistas y cafetería serán rotativas cada dos semanas.

**8. ANEXO C (DATOS DEL PERSONAL EQUIPOS DE PRIMEROS AUXILIOS)**

**9. ANEXO D (DATOS DEL PERSONAL DE ADMINISTRACIÓN Y SERVICIOS)****Administración**

Horario: de lunes a jueves de 8:00 a 15:00 h y viernes de 8:00 a 14:00 h

Mari Carmen Ruzafa Alemany

**Subalternos**

Horario: de lunes a jueves de 8:00 a 15:00 h y viernes de 8:00 a 14:00 h

Manuel Alfonso Cobo

Francisco José Ibáñez Lorente

**ANEXO E (TIPOS DE SEÑALES)**

**Tipos de señales que deben ser utilizadas en el centro**

	BOCA DE INCENDIO EQUIPADA (BIE)		RIESGO ELÉCTRICO
	EXTINTOR		PROHIBIDO FUMAR
	PULSADOR DE ALARMA MANUAL		PROHIBIDO EL PASO A PERSONAS NO AUTORIZADAS
	DIRECCIÓN DE EVACUACIÓN		PRIMEROS AUXILIOS
	SALIDA		PROHIBIDO APAGAR CON AGUA
	NO HAY SALIDA		
	ESCALERA DE INCENDIOS		

						
Dirección que debe seguirse (señal indicativa adicional a las siguientes)				Vía/salida de socorro		
						
Primeros auxilios	Camilla	Ducha de seguridad	Lavado de los ojos	Teléfono de salvamento		

**10. ANEXO E**

# Consejos de Evacuación de Centros Escolares



Cuando suene la alarma sigue las instrucciones del profesor, realizando la evacuación en silencio.



Si notas que faltan compañeros avisa al profesor.



Los alumnos elegidos cumplirán las misiones encomendadas.



Deja todo donde está, no te entretengas en coger nada.



Si estás fuera del aula, únete rápidamente al grupo de evacuación.



Circula por los pasillos y escaleras en fila, sin correr, sin empujar y pegado a la pared sin separarte del grupo.



Nunca vuelvas atrás por ninguna razón, salvo que te lo indique el profesor.



Sal al exterior, no te detengas junto a las puertas de salida, déjalas libres.



Dirigete con el grupo al punto de reunión y quédate hasta que te diga el profesor.