



Y DESPUÉS DE ESTE CURSO ¿QUÉ?



**ESTUDIOS Y SALIDAS
PROFESIONALES**



CURSO 2024-2025

3º ESO



EL SISTEMA EDUCATIVO

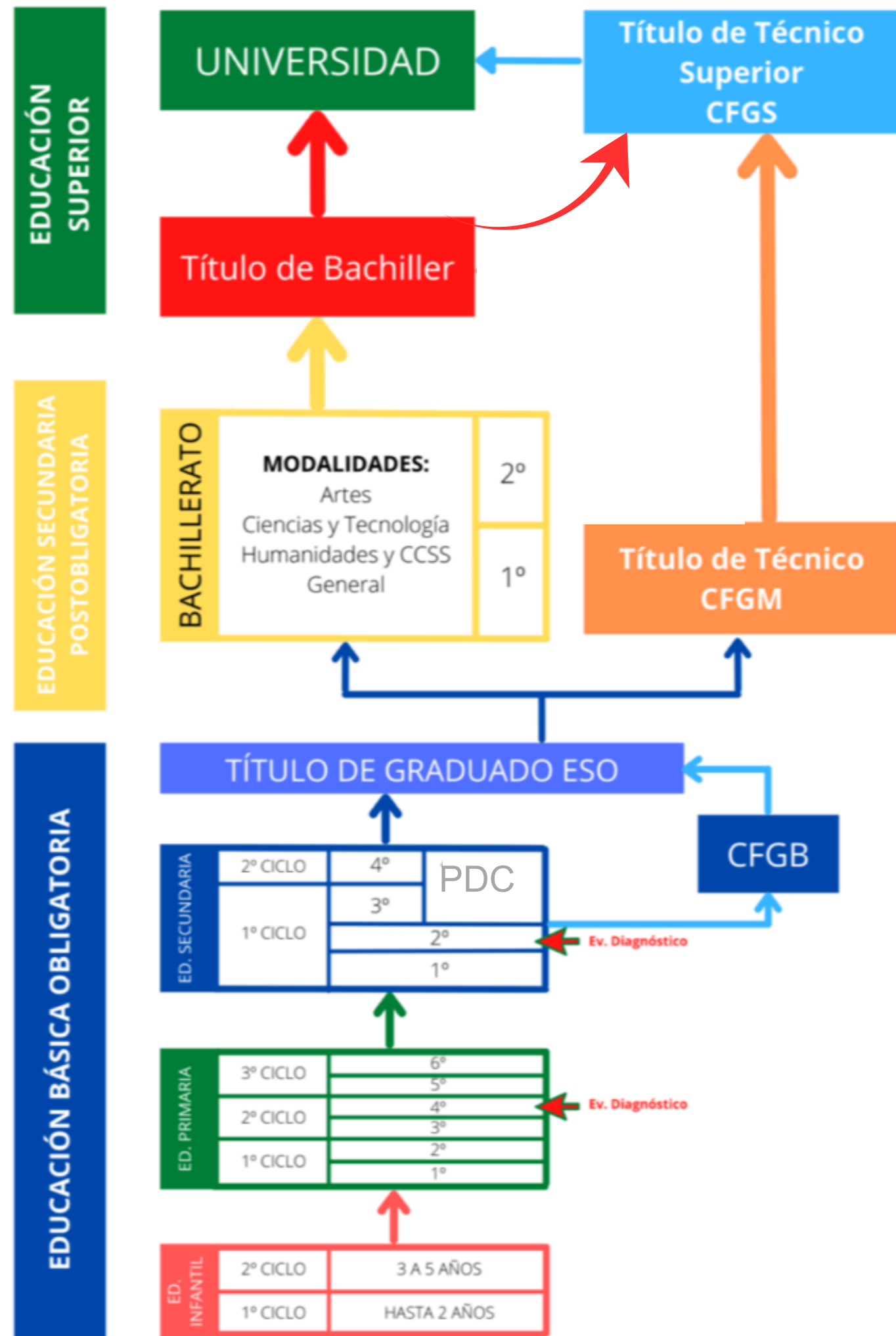

EL SISTEMA EDUCATIVO

POSIBILIDADES AL FINALIZAR 3º ESO

**PROMOCIONAR A
4º ORDINARIO O
PDC2**

**FORMACIÓN
PROFESIONAL
BÁSICA
(2 AÑOS)**

**REPETICIÓN DE
CURSO:
3º ORDINARIO**

**PROGRAMA DE
DIVERSIFICACIÓN
CURRICULAR
PDC 1
(2 AÑOS)**

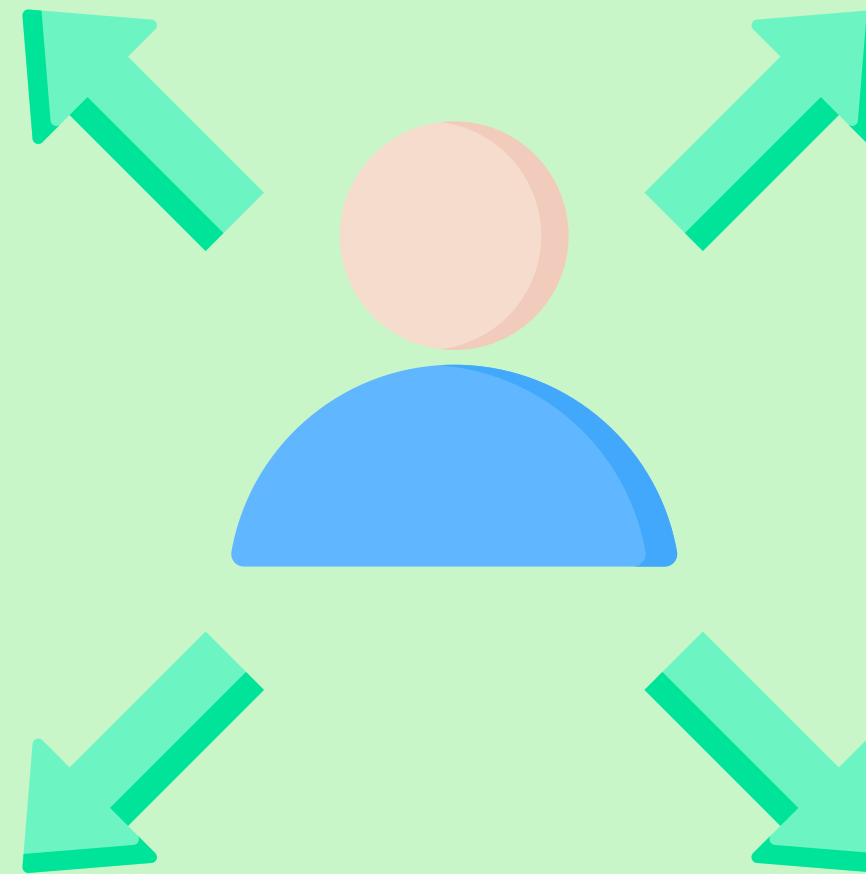

Los programas de diversificación curricular están **orientados a la consecución del título de graduado en educación secundaria obligatoria** por parte del alumnado que presenta dificultades relevantes de aprendizaje después de haber recibido, si es el caso, medidas de apoyo en el primero o segundo curso de la ESO, **o al que esta medida de respuesta educativa para la inclusión le sea favorable** para la obtención del título.

Acceso

Requisitos de acceso a 3.º ESO – PDC

Alumnado que se encuentre en una de las situaciones siguientes y que sea propuesto por el equipo docente para considerar que es la opción más adecuada para finalizar con éxito la etapa y obtener el título de graduado o graduada en la ESO:

- Ha cursado 2.º curso de la ESO y no está en condiciones de promocionar al curso siguiente.
- Ha cursado 3.º curso de la ESO y no está en condiciones de promocionar al curso siguiente.

Requisitos de acceso a 4.º ESO – PDC

Excepcionalmente, puede acceder a 4.º ESO-PDC el alumnado que ha cursado 4.º curso de la ESO y no está en condiciones de titular.

La incorporación en este programa requiere de un informe de idoneidad que hay que realizar una vez oído al propio alumno o alumna, y tiene que contar con la conformidad de la familia o del tutor o tutora legal.

Organización

Los PDC se organizan en ámbitos y materias, además de un tiempo lectivo para el desarrollo de proyectos interdisciplinarios en 3.º curso.



LA FP BÁSICA



CFGB
IES GUILLEM D'ALCALÀ

TÍTULO PROFESIONAL
BÁSICO EN COCINA Y
RESTAURACIÓN



¿QUÉ ES?

Una combinación de formación profesional y aprendizajes básicos para adquirir el NIVEL 1 de cualificación profesional

DURACIÓN

2 cursos académicos

REQUISITOS

Sin título de la ESO
Tener entre 15 y 17 años

MODALIDADES

Existen perfiles profesionales variados asociados a cada una de las distintas familias profesionales

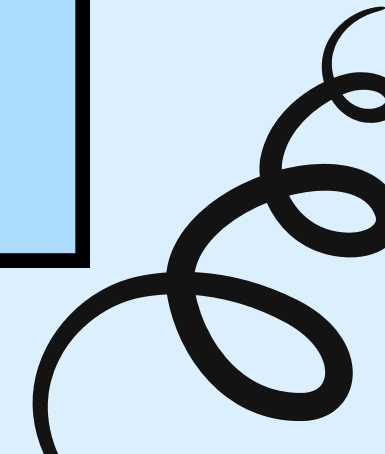



LA FP BÁSICA

¿DÓNDE ESTUDIAR?

Consulta dónde estudiar en función de tus intereses y lugar donde vives

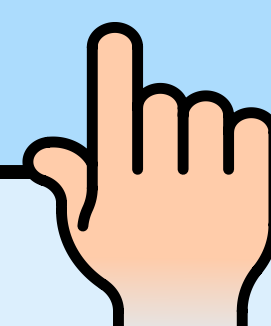

TITULACIÓN

- Título de **Formación Profesional Básica**
- Título de **Graduado en Eso**



SALIDAS

- Comenzar en el mundo laboral
 - Continuar a la Formación Profesional de Grado Medio
- 

FP BÁSICA

- Haber cursado 3º de ESO o excepcionalmente, 2º de ESO.
- Tener o cumplir este año 15, 16 (prioridad) o 17 años.
- Ser propuesto por el equipo docente (consejo orientador).

Massamagrell

Electricidad y electrónica

Servicios administrativos

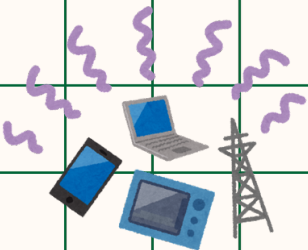

Rafelbunyol

Servicios administrativos

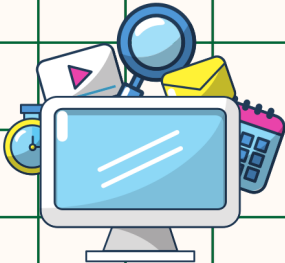

Foios- Puig- Puçol

Informática de oficina



Meliana

Agro-jardineria y composiciones florales

La pobla de farnals



Cocina y restauración

OPCIONES 4º ESO

**ITINERARIO DE
CIENCIAS**



**ITINERARIO
HUMANÍSTICO Y
CIENCIAS SOCIALES**



**ITINERARIO
GENERAL (CICLOS)**



FINALIZADA ESTA ETAPA...

¿HABRÉ CONSEGUIDO TITULAR...?

**¿ENTONCES, CUALES SON LAS
POSIBLES SALIDAS...?**





CON TÍTULO DE LA ESO

- Bachillerato
- CFGM
- Enseñanzas de régimen especial
- Oposiciones (GC, ejercito, etc.)
- Policía nacional y bomberos (Bach.)
- Mundo laboral

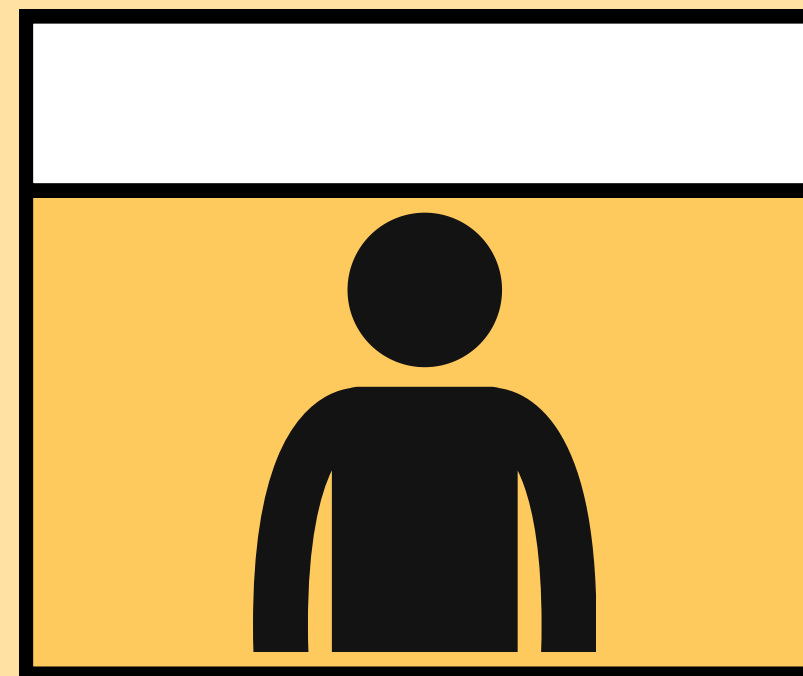

SIN TITULACIÓN

- Repetición de curso/PDC 2
- PFCB-PFQB (16 -21 a)
- Pruebas de acceso a CFGM (17 años)
- Formación profesional para adultos (FPA- 18 años)
- FPB 2ª Oportunidad (17 -25 años)
- Mundo laboral

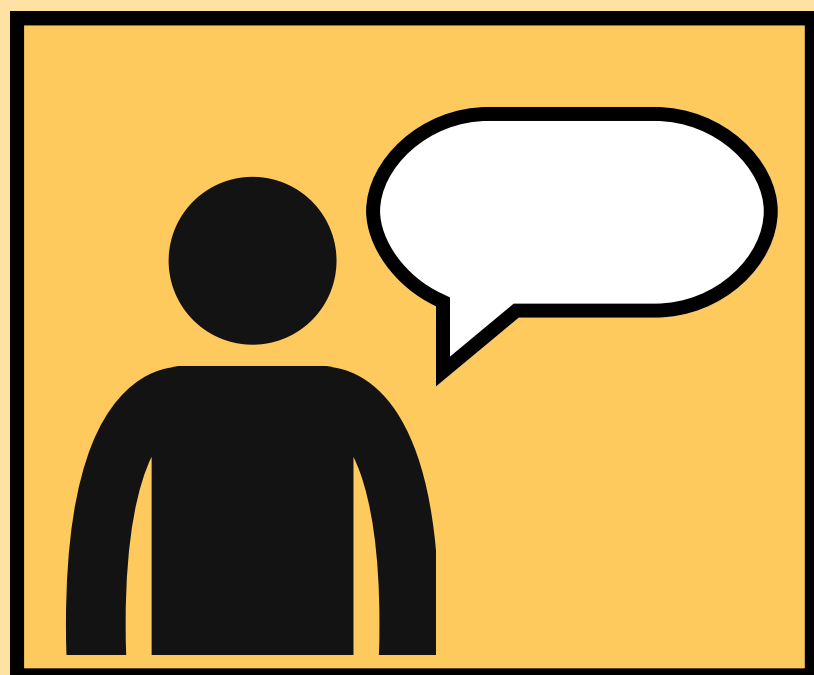

A large yellow starburst shape with a thick black outline, containing the word **ITINERARIOS** in bold black capital letters.

ITINERARIOS

A blue cloud-like shape with a thick black outline, containing the letters **FP** in bold black capital letters.

FP

A blue cloud-like shape with a thick black outline, containing the words **MUNDO LABORAL** in bold black capital letters, slanted diagonally.

**MUNDO
LABORAL**

A pink starburst shape with a thick black outline, containing the words **ENSEÑANZA EN RÉGIMEN ESPECIAL** in bold black capital letters, slanted diagonally.

**ENSEÑANZA EN
RÉGIMEN ESPECIAL**



BACHILLERATO

- Educación postobligatoria
- Asistencia obligatoria
- Dos años de duración
- Se puede repetir 2 veces



- Estudios de mayor profundidad que la ESO.
- Requiere mayor constancia y esfuerzo en el estudio.
- Fundamental una buena organización del tiempo de estudio.
- Importante el uso de un método de estudio.
- Importancia de la nota media



RAMAS DEL
CONOCIMIENTO
UNIVERSITARIAS

**CC SOCIALES
Y JURÍDICAS**

**INGENIERÍA Y
ARQUITECTURA**

CIENCIAS

CIENCIAS
DE LA
SALUD

ARTES Y
HUMANIDADES



UNIVERSIDADES Y NOTA DE CORTE



Universitat d'Alacant
Universidad de Alicante



UNIVERSITAT
POLITÈCNICA
DE VALÈNCIA



UNIVERSITAT
DE VALÈNCIA

NOTAS DE CORTE



MODALIDADES DE BACHILLERATOS

**HUMANIDADES
Y CIENCIAS
SOCIALES**

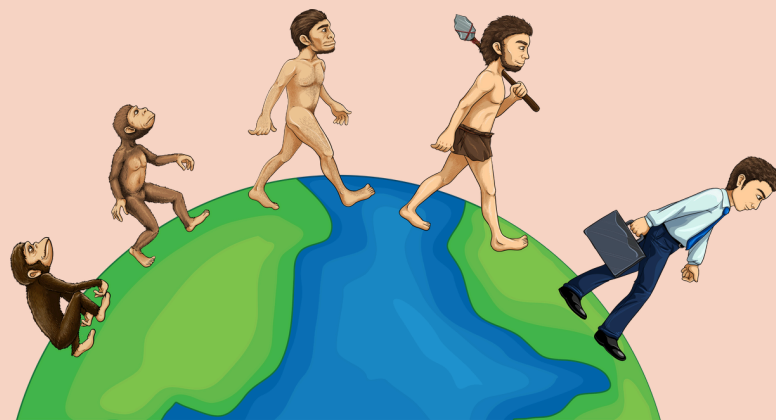

**CIENTÍFICO
TECNOLÓGICO**



GENERAL



**ARTES PLÁSTICAS,
IMÁGEN Y DISEÑO**

**ARTES ESCÉNICAS,
MÚSICA Y DANZA**

HUMANIDADES Y CIÉNCIAS SOCIALES %



Indicada para estudiar estudios universitarios de:

- Humanidades: bellas artes, estudios ingleses, E. franceses, filología catalana, F.clásica, filosofía, Historia, Traducción e interpretación, etc.
- Ciencias Sociales y Jurídicas: Magisterio, ciencias políticas, criminología, derecho, ADE, economía, educación social, educación social, pedagogía, periodismo, turismo, trabajo social, etc.

ASIGNATURAS

1. OPCIÓN HUMANIDADES:

- Latín I
- Griego I

Elegir una:

- Hª del Mundo Contemporaneo
- Literatura Universal

2. OPCIÓN CIENCIAS SOCIALES:

- Matemáticas aplicadas a las CCSS
- Economía.

Elegir una:

- Hª del Mundo Contemporaneo
- Literatura Universal

CIENTÍFICO-TECNOLÓGICO

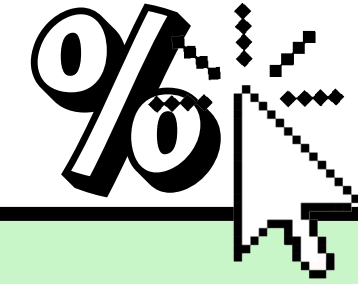

Indicada para estudiar estudios universitarios de:

- Ciencias: Biología, física, matemáticas, química, ciencias del mar, etc.
- Ciencias de la Salud: medicina, enfermería, farmacia, logopedia, psicología, nutrición, odontología, actividad física y deporte, etc.
- Ingeniería y Arquitectura: Telecomunicaciones, rural, aeroespacial, industrial, desarrollo de videojuegos, diseño y moda textil, A. de interiores, A. técnica, etc.

ASIGNATURAS

3. OPCIÓN CIENTÍFICO-TECNOLÓGICO:

- MATEMÁTICAS
- FÍSICA Y QUÍMICA

Elegir una:

- Biología, geología y ciencias ambientales
- Dibujo Técnico
- Tecnología e ingeniería



GENERAL

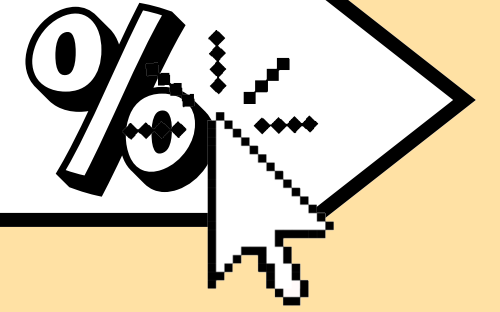

PARA ESTUDIANTES QUE TIENEN CLARO QUÉ QUIEREN ESTUDIAR DESPUÉS Y DESCARTAN LAS OTRAS MODALIDADES.

ASIGNATURAS

4. OPCIÓN: **GENERAL**

- MATEMÁTICAS GENERALES.
- ECONOMÍA, EMPRENDIMIENTO Y ACTIVIDAD EMPRESARIAL.

Elegir una:

- Hª del Mundo Contemporáneo.
- Literatura Universal.

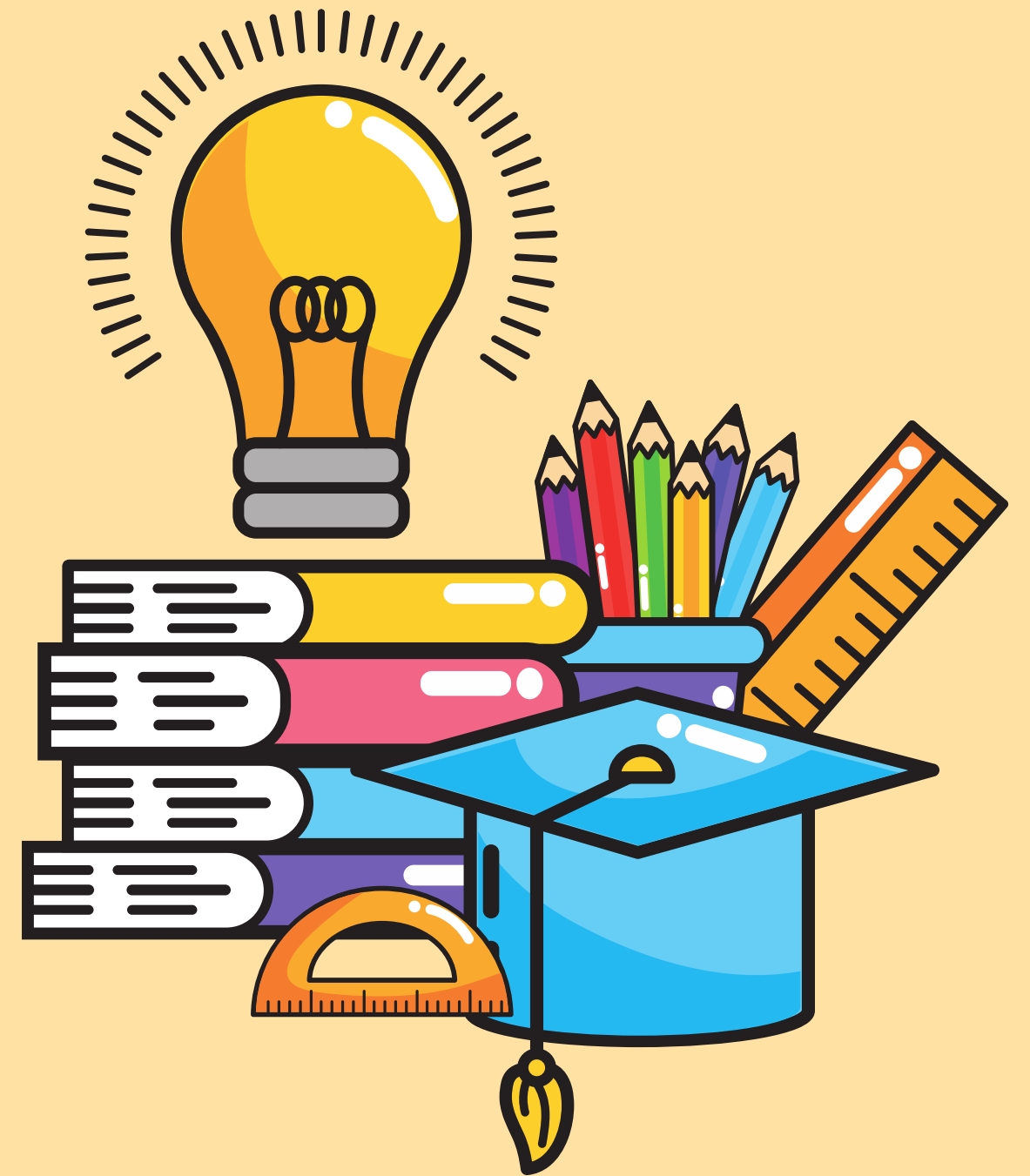

ARTES PLÁSTICAS, IMAGEN Y DISEÑO

IES RAFELBUNYOL

Indicada para estudiar estudios universitarios de: Artes y Humanidades (Bellas Artes, Diseño, Conservación y Restauración de Bienes Culturales, Diseño i Tecnologías Creativas, Música y Danza...)

ASIGNATURAS

5. OPCIÓN **ARTES PLÁSTICAS, IMAGEN Y DISEÑO**

- **DIBUJO ARTÍSTICO**

- Cultura audiovisual y volumen.
- Proyectos artísticos y dibujo técnico aplicado.



ARTES ESCÉNICAS, MÚSICA Y DANZA

IES LA GARRIGOSA (MELIANA)

6. OPCIÓN ARTES ESCÉNICAS, MÚSICA Y DANZA

ASIGNATURAS

OBLIGATORIA: (Elegir una)

- ANÁLISIS MUSICAL I
- ARTES ESCÉNICAS I

MODALIDAD (Elegir dos)

- Cor i tècnica vocal I
- -Llenguatge i pràctica instrumental
- -Cultura audiovisual.



1º BACHILLER

En 2º BACH ES NORMAL QUE CONTINÚES EN LA MISMA MODALIDAD DE BACHILLERATO EN LA QUE HAS CURSADO 1º, PERO ES POSIBLE HACER UN CAMBIO SI CREES QUE TE HAS EQUIVOCADO DE OPCIÓN.



2º BACHILLER

En ESE CASO, EN 2º DE BACH TENDRÁS QUE CURSAR COMO PENDIENTES LAS ASIGNATURAS DE 1º DE BACH VINCULADAS A LA NUEVA MODALIDAD QUE HAS ELEGIDO



TÍTULO DE BACHILLERATO

Se obtiene con TODAS las asignaturas APROBADAS, tanto de 1º BACH, como de 2º BACH. Excepcionalmente, con **1 SUSPENDIDA**, si la media de los dos cursos es de 5. En este caso, las **PAU** se realizarían en convocatoria **EXTRAORDINARIA**.

Si al finalizar el 2º curso **no apruebas todas** las asignaturas, podrás matricularte de ellas sin necesidad de cursar de nuevo todas las asignaturas de segundo. Pero si te parece mejor, también podrías **matricularte de nuevo de todo 2º** de Bachillerato. Algo que recomendamos si vas a realizar la PAU.

Recuerda que solo podrás **permanecer** cursando Bachillerato en régimen ordinario durante **4 años**, excepcionalmente se podrá repetir uno de los cursos una segunda vez, previo informe favorable del equipo docente.



PARA ACCEDER A LA UNIVERSIDAD :

- Hay que estar en posesión del título de Bachillerato.
- Superar la PAU.
- Se tienen en cuenta ambas notas para la nota de acceso.

CON CFGS TAMBIÉN SE PUEDE ACCEDER A LA UNIVERSIDAD



FORMACIÓN PROFESIONAL



- Se organiza por módulos profesionales
- Contenidos teóricos y prácticos relacionados con la profesión elegida.
- Estudios cortos: 2 años de duración.
- Te preparan para ejercer un trabajo cualificado, pero también para acceder a la universidad.
- Se realizan prácticas en empresas desde el 1er curso (DUAL) .



ORGANIZADO POR MÓDULOS



**ASOCIADOS A LA
COMPETENCIA
PROFESIONAL**



**FORMACIÓN EN
CENTROS DE
TRABAJO**



**FORMACIÓN Y
ORIENTACIÓN
LABORAL**



ESTRUCTURA DE LA FORMACIÓN PROFESIONAL



ESTÁ FORMADA POR 25 FAMILIAS
PROFESIONALES

CADA FAMILIA PROFESIONAL CONSTA DE
VARIOS CICLOS FORMATIVOS (MÁS DE 170)

LOS CICLOS SE CLASIFICAN
EN 5 NIVELES:

NIVEL D

- FORMACIÓN PROFESIONAL BÁSICA
- GRADO MEDIO
- GRADO SUPERIOR

NIVEL E:

CURSOS DE ESPECIALIZACIÓN

GFPB → CFGM → CFGS → UNIVERSIDAD

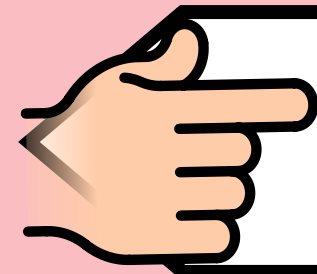

FAMÍLIAS PROFESIONALES FP

- Actividades físicas y deportivas
- Administración y Gestión
- Agraria
- Artes Gráficas
- Artes y Artesanías
- Comercio y Marketing
- Edificación y Obra Civil
- Electricidad y electrónica
- Energía y Agua
- Fabricación Mecánica
- Madera, mueble y corcho
- Hostelería y Turismo

- Imagen personal
- Imagen y Sonido
- Industrias alimentarias
- Informática y Comunicaciones
- Instalación y Mantenimiento
- Marítimo pesquera
- Química
- Sanidad
- Seguridad y Medio Ambiente
- Servicios Socioculturales y a la Comunidad
- Téxtil, Confección y Piel
- Transporte y Mantenimiento de Vehículos
- Vidrio y Cerámica

CON EL TÍTULO DE GRADUADO EN ESO



Calificación media de 3º y 4º de ESO.

CUPO Y NOTA DE CORTE

- CFGM: 75-85% (ESO y GB)
- CFGS: 75-85% (FP y BACH)
- 10-20% PA, 10% Técnicos y 5% disca

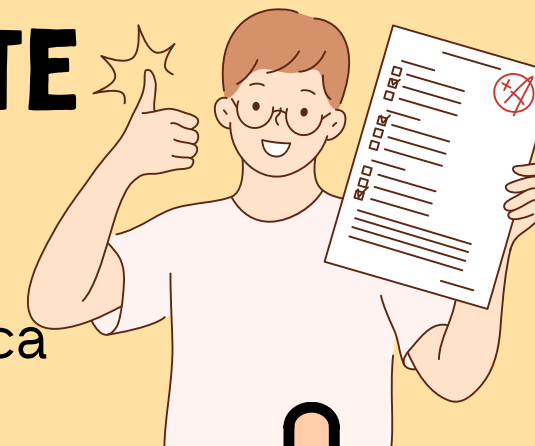

ACCESO A LA CFGM

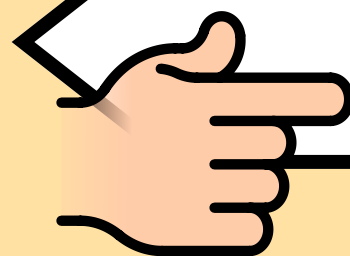

SI NO TIENES EL TÍTULO

Mediante **prueba de acceso** (GM si tienes 17 años o los vas a cumplir este año o GS 19 años)

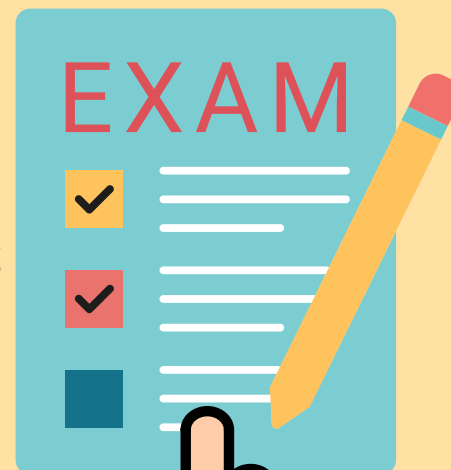

SI NO SABES QUE VAS A ELEGIR...APUNTATE!

- **PREINSCRIPCIÓN** CICLOS FORMATIVOS del 23 de mayo al 2 de junio.





**AL TERMINAR EL
CFGM:**



OBTIENES EL TÍTULO DE TÉCNICO

PUEDES ACCEDER A UN CFGS

(preferencia la familia profesional)

PUEDES ACCEDER A BACHILLERATO

**PUEDES ACCEDER AL MUNDO
LABORAL**



MUNDO LABORAL



La edad laboral comienza a los 16 años. Si se comienza antes el empresario o empresaria está cometiendo un delito.

- 
- El primer paso es inscribirte en LABORA
 - Ahí te orientan y asesoran para buscar un empleo.

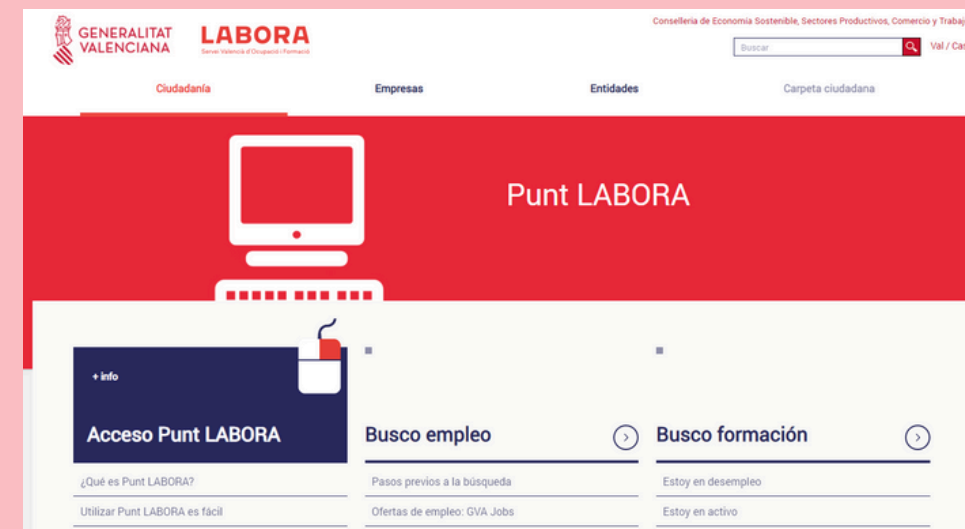

PIDE BECA MEC

- ✓ BACHILLERATO
- ✓ FORMACIÓN PROFESIONAL
- ✓ E. ARTÍSTICAS PROFESIONALES Y SUPERIORES
- ✓ E. DEPORTIVAS
- ✓ E. RELIGIOSOS SUPERIORES
- ✓ E.O.I
- ✓ CURSOS DE ACCESO Y PREPARACIÓN PARA FORMACIÓN PROFESIONAL

**DEL 24 DE MARZO
AL 14 DE MAYO**

Más información en:

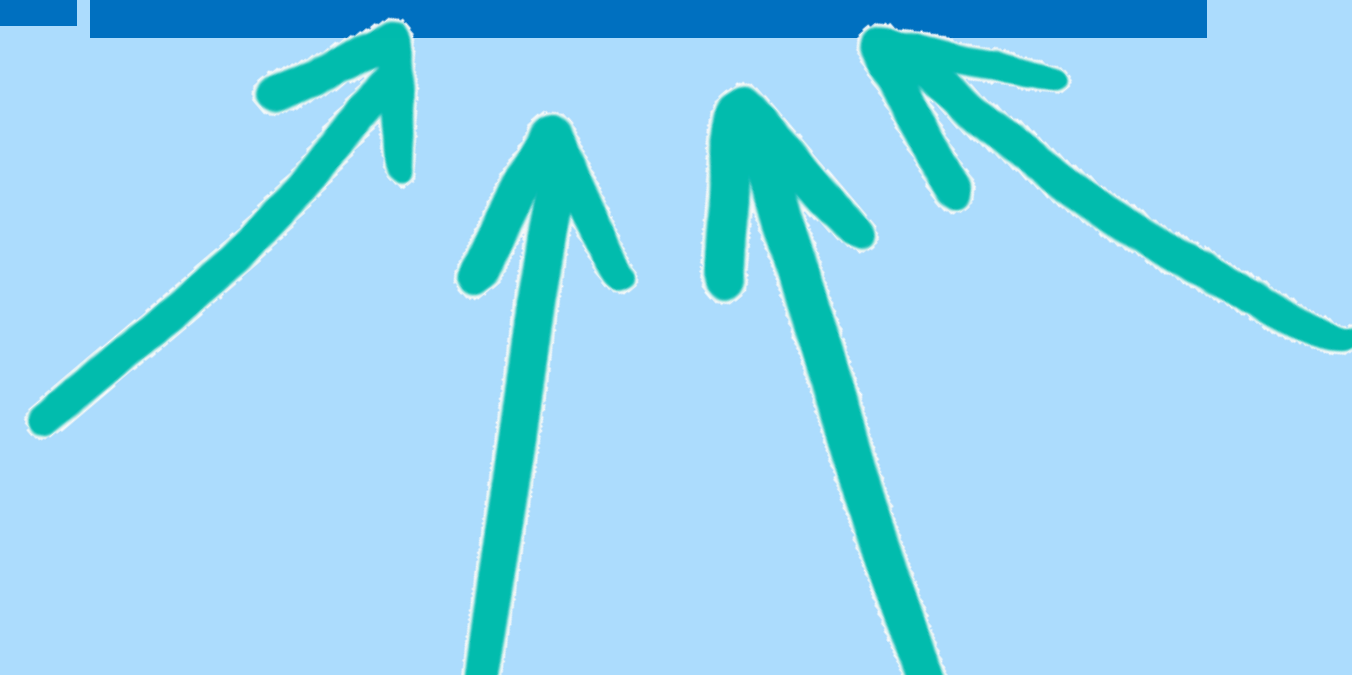

OS TOCA DECIR A VOSOTRAS Y VOSOTROS



**SI NECESITÁIS MÁS INFORMACIÓN NO LO
DUDÉIS....PREGUNTADNOS**



FECHAS IMPORTANTES

- **BECA MEC: 24 MARZO -- 14 MAYO**

- **PREINSCRIPCIÓN CICLOS FORMATIVOS:
23MAYO --2 JUNIO**

- **ELECCIÓN DE OPTATIVAS 4º DE ESO
8 --16 MAYO**



GRACIAS

**EQUIPO ORIENTACIÓN
IES GUILLEM D'ALCALÁ**

46024229@edu.gva.es

Verónica Escudero Quesada
Jésica Sánchez Cano