



Educación



y Control ambiental

1º SEMIPRESENCIAL CURSO 25-26

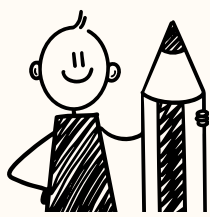

CIPFP CE de CHESTE

SEGUIMIENTO DEL CURSO

EVALUACIÓN CONTINUA:

- PRESENCIALIDAD:
 - PRÁCTICAS 2 SEMANAS/CURSO
 - EXÁMENES TRIMESTRALES
- ON-LINE: TAREAS QUINCENALES POR MÓDULO A TRAVÉS DE AULES
- REALIZACIÓN DE PROYECTO INTERMODULAR
- PRÁCTICAS EN EMPRESA

TUTORA DE 1º

Mónica Peris Mendoza:
m.perismendoza@edu.gva.es

PARA SUPERAR CADA MÓDULO

DEBES REALIZAR

APROBAR TODOS LOS

RA 1 RA 2 RA 3 RA 4 RA...

RA: resultados de aprendizaje, lo que debemos saber hacer al finalizar el módulo



FECHAS CLAVE

- INICIO DEL CURSO: 8 DE SEPTIEMBRE DE 2025
- PRESENTACIÓN: 9 DE SEPTIEMBRE.
 - 16 h. AULA EMPREN DEL CIPFP DE CHESTE
- ON-LINE: ENTREGA DE TAREAS QUINCENAL
 - 1º TRIMESTRE: Q1.1. 28/09; Q1.2. 12/10; Q1.3. 26/10; Q1.4. 9/11
 - 2º TRIMESTRE: Q 2.1. 8/12; Q2.2. 22/12; Q2.3. 18/01; Q2.4. 1/02.
 - 3º TRIMESTRE: Q 3.1. 8/03; Q3.2. 29/03; Q3.3. 19/04; Q3.4. 3/05.
- PRESENCIAL:
 - EXAMENES TRIMESTRALES (si realizamos evaluación continua):
 - 17-20 NOVIEMBRE, 16-19 FEBRERO Y 18-21 MAYO
 - EXAM 1ª Convocatoria 1-4 Junio (si no aprueba evaluación continua)
 - EXAM 2ª Convocatoria 22-26 Junio (si no aprueba evaluación continua o 1ª Convocatoria)
 - PRÁCTICAS: 2-6 o 9-13 FEBRERO Y 4-8 o 11-14 MAYO
 - PRÁCTICAS EN EMPRESA: 2º Curso

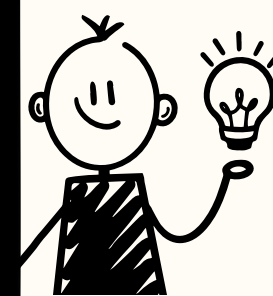

HORARIO DE TUTORIAS SEMANALES

- TUT COLECTIVAS (TC): en rojo
- Tutorías Individuales (TI): en negro

MÓDULO	PROFESORADO	E-MAIL
EDMA	Natalia Oltra Úbeda	n.oltraubeda@edu.gva.es
MN	Mónica Peris Mendoza	m.perismendoza@edu.gva.es
AHPA	Noemí Picornell Fuster	n.picornellfuster@edu.gva.es
GEA	Natalia Oltra Úbeda	n.oltraubeda@edu.gva.es
MPC	Mónica Peris Mendoza	m.perismendoza@edu.gva.es
TEA	Noemí Picornell Fuster	n.picornellfuster@edu.gva.es
Inglés	Carmina Martínez Díaz	mc.martinezdiaz@edu.gva.es
IPE1	Óscar Espert Moreno	o.espertmoreno@edu.gva.es
Proyecto	Noemí Picornell Fuster	n.picornellfuster@edu.gva.es

LUNES	MARTES	MIÉRCOLES	JUEVES	VIERNES
	8:00	8:00	8:00	8:00
	8:55	8:55	8:55	8:55
8:55			MN	
9:50	IPE I	9:50	9:50	9:50
9:50				
10:45	AHPA	9:50	9:50	9:50
10:45		10:45	10:45	10:45
10:45			TUT	
11:05		11:05	11:05	11:05
11:05	GEA, MPC, TEA	11:15		11:15
12:00		12:10	EDMA,	12:10
12:00		12:10		12:10
12:55	ING, GEA	13:05	GEA	13:05
12:55		13:05		13:05
13:05		14:00	14:00	14:00
13:05				
14:00				
14:00				
14:55		14:55		
LUNES	MARTES	MIÉRCOLES	JUEVES	VIERNES
15:00		15:00	15:00	15:00
15:55		15:55	15:55	15:55
15:55		15:55	15:55	15:55
16:50		16:50	16:50	16:50
16:50	TEA, IPE I, ING, GEA, MN	16:50	16:50	16:50
17:45	AHPA, EDMA, MPC	17:45	17:45	17:45
17:45		17:45	17:45	17:45
17:45		17:45	17:45	17:45
18:40		18:40	18:40	18:40
18:40				

SEMANAS DE PRÁCTICAS



SEMANAS DE EXÁMENES

CICLO:		EDUCACIÓN Y CONTROL AMBIENTAL						GRUPO:	Primero		
LUNES		MARTES		MIÉRCOLES		JUEVES		VIERNES			
DÍA		DÍA				DÍA		DÍA			
Hora	Módulo	Hora	Módulo	Hora	Módulo	Hora	Módulo		Módulo		
10 a 18:30	GEA	10 a 14	TEA	8:30 a 12:30	AHPA	10 a 18:30	Medio Natural	9 a 14:00	MPC		
				Lugar	Aula EMPREN						
				12:30 a 14:00	Inglés						
		Lugar	Aula EMPREN	Lugar	Aula EMPREN					Lugar	Laboratorio
		15:00 a 18:00	EDMA	15:00 a 18:00	IPE 1						
Lugar	Laboratorio	Lugar	Laboratorio	Lugar	Aula ECA	Lugar	CAMPO				

CICLO:	EDUCACIÓN Y CONTROL AMBIENTAL						GRUPO:	Primero
LUNES	MARTES		MIÉRCOLES		JUEVES			
DÍA	DÍA		DÍA		DÍA			
Hora	Módulo	Hora	Módulo	Hora	Módulo	Hora	Módulo	Módulo
9 a 11:30	EDMA	9 a 11:30	MPC	9 a 11:00	INGLÉS	9 a 11:30	GEA	
Lugar	Aulas ECA	Lugar	Aulas ECA	Lugar	Aulas ECA	Lugar	Aulas ECA	
12 a 14	AHPA	12 a 14	TEA	11:30 a 14	MN	12 a 14:00	IPE1	
Lugar	Aula ECA	Lugar	Aula ECA	Lugar	Aula ECA	Lugar	Aula ECA	

<https://aules.edu.gva.es/semipresencial/login/index.php>