

BOLETIN INFORMATIVO CEIP FORN D'ALCEDO CURSO 25/26

C/ ALABAU N° 30- VALENCIA

TFNO: 962566430

46012689@EDU.GVA.ES

[HTTPS://PORTAL.EDU.GVA.ES/FORNDALCEDO/](https://portal.edu.gva.es/forndalcedo/)

DIRECTORA - DÑA. VANESSA ZAPATA
JEFA DE ESTUDIOS - DÑA. MÓNICA PERET
SECRETARIA - DÑA. TERESA VALERO

EDUCACIÓN INFANTIL

2 AÑOS - DÑA. ANA SAN ANDRÉS
EDUCADORA 2 AÑOS - DÑA. RAQUEL SANCHIS
3 AÑOS - DÑA. NURIA BARRÓN
4 AÑOS - DÑA. CARMEN VIVÓ
5 AÑOS - DÑA. MARÍA BARBERÁN
APOYO - DÑA. MÓNICA PERET

PRIMARIA

PRIMERO - DÑA. ALICIA MARTÍNEZ
SEGUNDO - DÑA. ANA VILA
TERCERO - DÑA. JÉSSICA GARCÍA
CUARTO - DÑA. OLGA PASTOR
QUINTO - DÑA. JULIA QUILES
SEXTO - DÑA. BÁRBARA JIMENEZ

ESPECIALISTAS

EDUC. FÍSICA - DÑA. MELANIE BAGUENA
MÚSICA - DÑA. BÁRBARA JIMENEZ
INGLÉS - DÑA. JESSICA GARCÍA
INGLÉS - DÑA. BELÉN VIDAL
PEDAGOGÍA TERAPEÚTICA - DÑA. ESMERALDA BARBERÁN
RELIGIÓN - DÑA. M CARMEN PAGAN
AUDICIÓN Y LENGUAJE - DON RAUL LLADRÓ
ORIENTADORA - DÑA. TAMARA BONAFONT

1. CLAUSTRO DE PROFESORES

HORARIO DE ATENCIÓN TUTORIAS:

JUEVES DE 14:00 A 15:00 H

DIRECCIÓN:

LUNES DE 09:00 A 9:45 H
VIERNES DE 09:00 A 11:00 H

J. ESTUDIOS:

JUEVES DE 14:00 A 15:00 H
SECRETARÍA Y COMEDOR :
VIERNES DE 09:00 A 11:00 H

2. HORARIO DEL CENTRO

	SEPTIEMBRE/ JUNIO	DE OCTUBRE A MAYO
ESCOLA MATINERA	DE 8 A 9 H.	DE 8 A 9 H.
HORARIO LECTIVO	DE 9 A 13 H.	DE 9 A 14 H.
COMEDOR	DE 13:00 A 15:00 H.	DE 14:00 A 15:30 H.
EXTRAESCOLARES	-	DE 15:30 A 17 H.
VESPERTINA	DE 15:00 A 17:00 H.	-



	ENTRADA	SALIDA	SALIDA ALUMNADO COMEDOR
2 AÑOS	SEPTIEMBRE: SEGÚN PERIODO DE ACOGIDA JUNIO: 9:05H.	SEPTIEMBRE: SEGÚN PERIODO DE ACOGIDA JUNIO: 13 H.	SEPTIEMBRE: SEGÚN PERIODO DE ACOGIDA JUNIO: 14:50 H.
3 AÑOS	9:05 H.	13 H.	14:50 H.
4 AÑOS	9 H.	13 H.	14:50 H.
5 AÑOS	9 H.	13 H.	14:50 H.
PRIMARIA 1°, 2°, 3°, 4°, 5° Y 6°	9 H.	13 H.	14:50 H.

3. HORARIO DE SALIDAS Y ENTRADAS

SEPTIEMBRE Y JUNIO

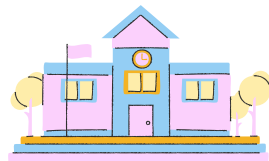



3. HORARIO DE SALIDAS Y ENTRADAS

	ENTRADA	SALIDA	SALIDA ALUMNADO COMEDOR	SALIDA ALUMNADO JORNADA CONTINUA
2 AÑOS	9:05 H.	14 H.	15:25 H.	16:50 H.
3 AÑOS	9:05 H.	14 H.	15:25 H.	16:50 H.
4 AÑOS	9 H.	14 H.	15:25 H.	16:50 H.
5 AÑOS	9 H.	14 H.	15:25 H.	16:50 H.
PRIMARIA 1º, 2º, 3º, 4º, 5º Y 6º	9 H.	14 H.	15:25 H.	16:50 H.

OCTUBRE A MAYO

LA ENTRADA Y SALIDA DEL
ALUMNADO SERÁ:

-EDUCACIÓN INFANTIL:
PUERTA C/ ALABAU, 30

-EDUCACIÓN PRIMARIA:
PUERTA DE LA C/ ALQUERIA DEL
SUCRER

4. CALENDARIO ESCOLAR

LAS ACTIVIDADES ESCOLARES DEL CURSO ACADÉMICO 2025-2026 SE INICIARÁN EL **8 DE SEPTIEMBRE DE 2025** Y FINALIZARÁN EL **18 DE JUNIO DE 2026**.

VACACIONES:

VACACIONES DE NAVIDAD: DESDE EL 23 DE DICIEMBRE DE 2025 AL 6 DE ENERO DE 2026, AMBOS INCLUSIVE.

VACACIONES DE PASCUA: DESDE EL 2 AL 13 DE ABRIL DE 2026, AMBOS INCLUSIVE.

DÍAS FESTIVOS: DURANTE ESTE CURSO ESCOLAR SERÁN FESTIVOS LOS DÍAS SIGUIENTES:

9 DE OCTUBRE, DÍA DE LA COMUNITAT VALENCIANA.

19 DE MARZO, DÍA DE SAN JOSÉ.

1 DE MAYO DÍA INTERNACIONAL DE LOS TRABAJADORES.

DÍAS NO LECTIVOS:

10 DE OCTUBRE

17 Y 18 DE MARZO



5. NORMAS DEL CENTRO

- ES MUY IMPORTANTE LA PUNTUALIDAD A LAS HORAS DE ENTRADA Y SALIDA.
- PARA ENTRAR Y SALIR DEL COLEGIO FUERA DEL HORARIO LECTIVO SERÁ NECESARIO QUE EL ADULTO QUE TRAIGA O RECOJA AL ALUMNADO FIRME EN EL LIBRO DE LA ENTRADA AL CENTRO.
- POR MOTIVOS DE SEGURIDAD, LOS ALUMNOS Y LAS FAMILIAS NO UTILIZARÁN LA PUERTA DEL GARAJE. IGUALMENTE, LAS FAMILIAS NO ACOMPAÑARÁN AL ALUMNADO A LAS AULAS.
- TODAS LAS FALTAS DE ASISTENCIA SE DEBERÁN JUSTIFICAR A LOS RESPECTIVOS TUTORES/AS.
- EL JUEVES ES EL DÍA DE LA FRUTA, LOS ALUMNOS TRAERÁN UNA O VARIAS PIEZAS DE FRUTA LISTAS PARA CONSUMIR, ES DECIR, LIMPIA Y SI ASÍ LO REQUIERE TAMBIÉN PELADA Y TROCEADA.
- ANTE UNA INDISPOSICIÓN O ENFERMEDAD DE UN ALUMNO/A, EL CENTRO, AVISARÁ TELEFÓNICAMENTE A LOS PADRES, PARA QUE ACUDAN A RECOGER A SUS HIJOS/AS.
- EN EL CENTRO SOLAMENTE SE ADMINISTRARÁN MEDICAMENTOS BAJO PRESCRIPCIÓN MÉDICA Y AUTORIZACIÓN DE LA FAMILIA.
- HAY QUE COMUNICAR EN SECRETARÍA LOS CAMBIOS DE TELÉFONO, DOMICILIO, O SITUACIÓN FAMILIAR PARA TENER ACTUALIZADOS LOS DATOS.
- LAS FAMILIAS TIENEN QUE RESPONSABILIZARSE DE QUE SUS HIJOS/AS ACUDAN AL CENTRO DIARIAMENTE BIEN ASEADOS Y CON EL MATERIAL DE TRABAJO ADECUADO.
- LAS NORMAS DE CONVIVENCIA HAN DE SER RESPETADAS POR TODOS LOS MIEMBROS DE LA COMUNIDAD EDUCATIVA. EN CASO NECESARIO SERÁ APLICADO LO ESTABLECIDO EN EL RRI.
- LA COMUNICACIÓN CON LAS FAMILIAS SE REALIZARÁ A TRAVÉS DE:



WEB FAMILIA: ES MUY IMPORTANTE QUE TODAS LAS FAMILIAS ESTÉN DADAS DE ALTA.

AGENDA ESCOLAR: (DE 1º A 6º DE PRIMARIA) ES UNA HERRAMIENTA DE ORGANIZACIÓN DEL ALUMNO/A Y UN MEDIO DE COMUNICACIÓN CON LAS FAMILIAS. SE DEBERÁ REVISAR DIARIAMENTE.

TUTORÍAS PRESENCIALES: CON CITA PREVIA Y REUNIONES DE FAMILIAS.

CANAL DE TELEGRAM DEL CENTRO: ([HTTPS://T.ME/CEIPFORNDALCEDO](https://t.me/CEIPFORNDALCEDO)) **Y DE AULAS**
(EL ENLACE SERÁ PROPORCIONADO POR LOS/LAS TUTORES/AS)

6. COMEDOR

- EL PRIMER DÍA DE COMEDOR SERÁ EL 8 **DE SEPTIEMBRE** PARA LOS ALUMNOS QUE HAYAN COMPLETADO EL FORMS, A EXCEPCIÓN DEL ALUMNADO DE 2 AÑOS QUE COMENZARÁN UNA VEZ TERMINADO EL PERÍODO DE ADAPTACIÓN.
- A LOS ALUMNOS FIJOS DE COMEDOR SE LES DOMICILIARÁ UN RECIBO MENSUAL DE **4,35 €** POR DÍAS LABORABLES QUE TENGA EL MES. ES MUY IMPORTANTE QUE LAS FAMILIAS HAYAN FACILITADO PREVIAMENTE EL NÚMERO DE CUENTA BANCARIA.
- ESTE CURSO, DEBIDO AL AFORO DEL COMEDOR, **NO PODEMOS GARANTIZAR QUE LOS COMENSALES ESPORÁDICOS PUEDAN QUEDARSE.** TODOS AQUELLOS QUE QUIERAN HACER USO DEL SERVICIO, DEBERÁN PONERSE EN CONTACTO CON LA ENCARGADA DEL COMEDOR Y EL CASO SERÁ TRATADO ESE MISMO DÍA, **PRIMANDO EL ORDEN DE RESPUESTA QUE TUUVIMOS EN EL FORMS.**
- EL RESTO DE FAMILIAS QUE VAYAN A HACER USO DEL COMEDOR, NO TODOS LOS DÍAS PERO SI TODAS LAS SEMANAS, DEBERÁN DOMICILIAR EL PAGO DE LOS DÍAS QUE HAGAN USO DE ESTE.
- PARA CUALQUIER DUDA AL RESPECTO PUEDEN ESCRIBIR UN CORREO AL CENTRO **46012689@EDU.GVA.ES** INDICANDO EN EL ASUNTO: "COMEDOR Y NOMBRE DEL ALUMNO/A".
- SI ALGUNA FAMILIA MÁS DESEA HACER USO DEL COMEDOR, DEBERÁ COMPLETAR EL FORMS: **[HTTPS://FORMS.OFFICE.COM/E/5WK4KNEAFQ?ORIGIN=LPRLINK](https://forms.office.com/E/5WK4KNEAFQ?origin=LPRLINK)**
- LA EMPRESA ENCARGADA DEL COMEDOR ESCOLAR ES COLEVISA. LAS FAMILIAS PODRÁN DESCARGARSE LA APP COLEVISA, PARA PODER RECIBIR EL MENÚ MENSUAL Y EL REPORTE DIARIO POR PARTE DE LOS MONITORES DEL COMEDOR. **CÓDIGO: 1284**

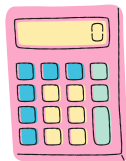

EL SERVICIO DE ESCOLA MATINERA ESTÁ ENFOCADO A FAMILIAS QUE, POR OBLIGACIONES LABORALES DEBEN COMPATIBILIZAR SUS HORARIOS LABORALES DE ENTRADA CON LA ENTRADA DE SUS HIJOS/AS A LOS CENTROS ESCOLARES. DE ESTA MANERA, LAS FAMILIAS TENDRÁN UNA OPCIÓN DE CONCILIACIÓN EN LA QUE LOS NIÑOS/AS ESTARÁN ENTRETENIDOS HACIENDO MULTITUD DE ACTIVIDADES Y ASÍ PODRÁN ESTAR TRANQUILOS DE QUE ESTÁN EN BUENAS MANOS.

- HORARIO DE LA ACTIVIDAD: DE 8 A 9 H.
- HORARIO DE ENTRADA: DE 8 A 8:10 H. Y DE 8:30 A 8:35 H.

NO ESTARÁ PERMITIDO OTRO HORARIO DE ENTRADA.

EMPRESA QUE LO GESTIONA: EDUCO

MONITORA: AMPARO ROGRIGO

PRECIO: 35 € AL MES PARA EL ALUMNADO FIJO / 18 € MEDIO MES / 35 € BONO DE 10 DÍAS SUELTOS PARA GASTAR CUANDO SE NECESITE.

PUERTA DE ENTRADA: LA ENTRADA DE LAS FAMILIAS SERÁ POR LA PUERTA DEL TIMBRE (C/ALABAU, 30). PODRÁN ACCEDER UN ACOMPAÑANTE CON EL ALUMNO/A HASTA LA PUERTA PRINCIPAL DE ENTRADA DEL EDIFICIO. A PARTIR DE AHÍ EL ALUMNADO SERÁ RECIBIDO POR LA MONITORA.

NO ESTÁ PERMITIDA LA ENTRADA DE LOS ADULTOS AL EDIFICIO.

¿CÓMO APUNTARSE?

1º ENTRAR EN [HTTPS://EDUCO.TUMATRICULA.ES/](https://educotumatricula.es/) E INDICAR EL CÓDIGO POSTAL 46026. SEGUIDAMENTE, INDIQUE EL NOMBRE DEL CENTRO ESCOLAR.

2º RELLENAR CORRECTAMENTE TODOS LOS DATOS SOLICITADOS.

ACTIVIDAD: “NOMBRE EXTRAESCOLAR /ES” Y EL CURSO ESPECÍFICO AL QUE VA SU HIJO/A (EJ: 3º P) (MATINERA)

HORARIO: INDICAR LOS DÍAS DE LA SEMANA QUE VA A ASISTIR

3º PULSAR ENVIAR AL FINALIZAR.

4º COMUNICARLO AL CENTRO EDUCATIVO.

7. MATINERA



8. CAPTACIÓN DE IMÁGENES

SEGÚN LA RESOLUCIÓN DE 28 DE JUNIO DE 2018 DE LA SUBSECRETARIA DE LA CONSELLERIA DE EDUCACIÓN, INVESTIGACIÓN, CULTURA Y DEPORTE POR LA QUE SE DICTAN INSTRUCCIONES PARA EL CUMPLIMIENTO DE LA NORMATIVA DE LA PROTECCIÓN DE DATOS EN LOS CENTROS EDUCATIVOS PÚBLICOS, **EL CEIP FORN D'ALCEDO INFORMA A LAS FAMILIAS QUE** CONFORME A LAS RECOMENDACIONES DE LA AGENCIA ESPAÑOLA DE PROTECCIÓN DE DATOS:

- **QUEDA PROHIBIDO TOMAR FOTOS A LISTADOS Y PUBLICACIONES QUE CONTENGAN DATOS DEL ALUMNADO.**
- **SE PUEDEN TOMAR FOTOS Y VIDEOS DE LAS ACTIVIDADES DESARROLLADAS EN EL CENTRO.**
- **DICHAS IMÁGENES SERÁN SOLO PARA USO PERSONAL Y DOMÉSTICO.**
- **QUEDA PROHIBIDA LA DIFUSIÓN DE LAS IMÁGENES FUERA DEL ÁMBITO PRIVADO, COMO BLOGS O REDES SOCIALES.**
- **EL CENTRO NO SE HACE RESPONSABLE DE LA CAPTACIÓN Y USO DE LAS IMÁGENES CON FINES PERSONALES Y DOMÉSTICOS, SIENDO LOS ÚNICOS RESPONSABLES EN RELACIÓN CON LOS MISMOS.**



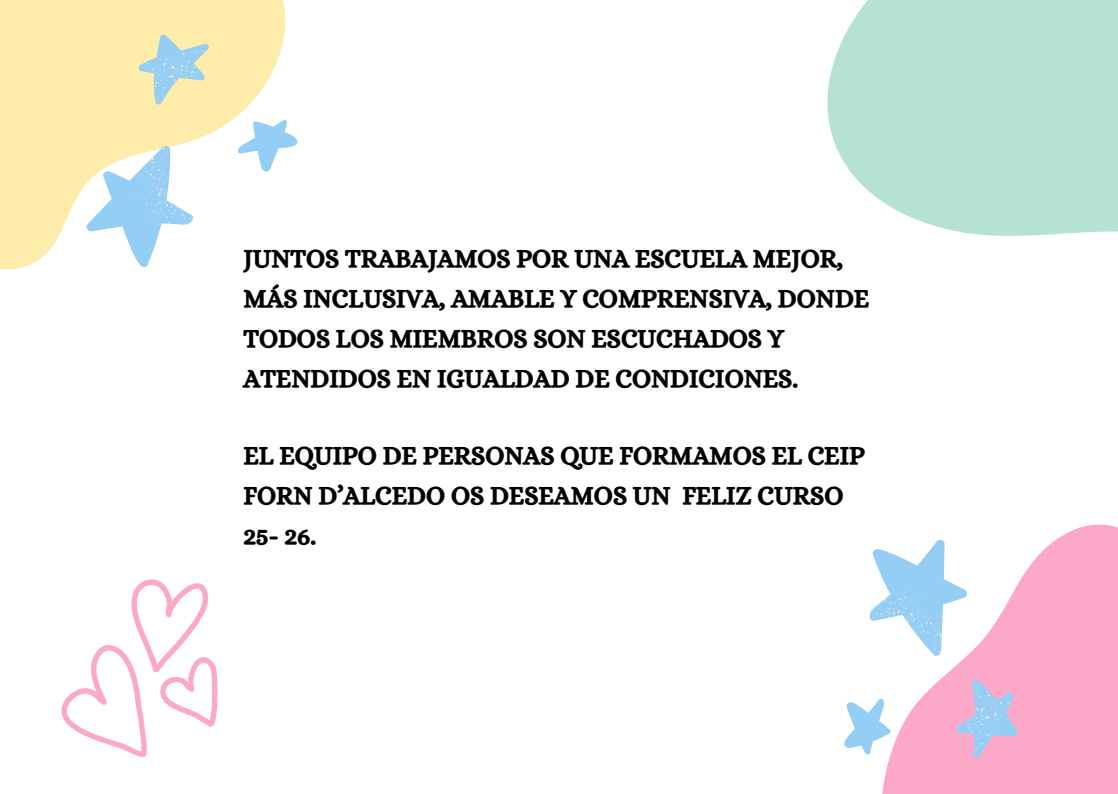

**JUNTOS TRABAJAMOS POR UNA ESCUELA MEJOR,
MÁS INCLUSIVA, AMABLE Y COMPRENSIVA, DONDE
TODOS LOS MIEMBROS SON ESCUCHADOS Y
ATENDIDOS EN IGUALDAD DE CONDICIONES.**

**EL EQUIPO DE PERSONAS QUE FORMAMOS EL CEIP
FORN D'ALCEDO OS DESEAMOS UN FELIZ CURSO
25- 26.**



ESTIMADAS FAMILIAS:

EN ESTE BOLETÍN ENCONTRARÁN INFORMACIÓN SOBRE...

1. **COMPOSICIÓN DEL CLAUSTRO DEL PROFESORADO. ATENCIÓN A LAS FAMILIAS**
2. **HORARIO DEL CENTRO**
3. **ENTRADA Y SALIDA ESCALONADA**
4. **CALENDARIO ESCOLAR**
5. **NORMAS GENERALES DEL CENTRO**
6. **COMEDOR ESCOLAR**
7. **ESCOLA MATINERA**
8. **CAPTACIÓN DE IMÁGENES**



ESPERAMOS QUE LES AYUDE A CONOCER MEJOR EL FUNCIONAMIENTO DEL CENTRO, YA QUE SU COLABORACIÓN Y APOYO SON IMPRESCINDIBLES. SI TIENEN ALGUNA DUDA O SUGERENCIA NO DUDEN EN PONERSE EN CONTACTO CON EL CENTRO. GRACIAS POR SU COLABORACIÓN.

EL EQUIPO EDUCATIVO