

RESOLUCIÓN de 25 de
febrero de 2026,
instrucciones para el
procedimiento de admisión
de los alumnos/as

¿qué alumnos/as pueden participar?

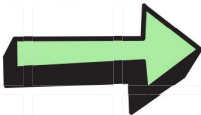

Nacidos/as en 2025 -- aula 1año

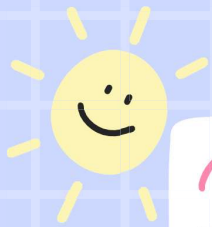
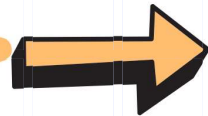
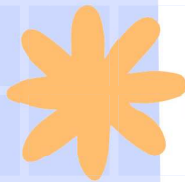

Nacidos/as en 2024 -- aula 2 años



instrucciones PARA LA ADMISIÓN DEL 7 DE MAYO AL 18 DE MAYO

➔ Se realizará de manera telemática

➔ <https://adminova.gva.es/adminova/>

➔ Para realizar la solicitud será necesario obtener la **CLAVE DE ADMISIÓN**

SE PUEDE OBTENER A TRAVÉS DE:

- DNI
- NIE
- CERTIFICADO DIGITAL
- CL@VE
- eDNI



SOLO SE OBTENDRÁ UNA ÚNICA CLAVE PARA TODAS LAS SOLICITUDES



FORMULARIO

1. ENTRAR A: <https://adminova.gva.es/adminova/>
2. IDENTIFICACIÓN DE LA PERSONA QUE PRESENTA LA SOLICITUD Y DEL ALUMN@
3. EN CASO DE HERMANOS HACER CONSTAR DE LA EXISTENCIA
4. HACER CONSTAR EL DESEO DE AGRUPAR LAS SOLICITUDES EN CASO DE PARTO MÚLTIPLE
5. MARCAR LA CASILLA SI LA SOLICITUD SE DEBE A UN CAMBIO DE LOCALIDAD O SI ES LA PRIMERA VEZ QUE TODOS LOS HERMAN@S SOLICITAN PLAZA EN UN CENTRO DE LA COMUNITAT VALENCIANA
6. IDENTIFICAR LOS MIEMBROS DE LA UNIDAD FAMILIAR
7. IDENTIFICAR LA EXISTENCIA DE NO CONVIVENCIA A CAUSA DE SEPARACIÓN, DIVORCIO...
- 8. AUTORIZAR LA OBSERVACIÓN DE LA RENTA FAMILIAR A TRAVÉS DE LA AEAT O LA CONSULTA EN CASO DE SER PERSONA DESTINATARIA DE LA RENTA VALENCIANA DE INCLUSIÓN.**
9. SE DEBERÁ ELEGIR UN **MÁXIMO DE 10 CENTROS**, ORDENADOS SEGÚN PREFERENCIA
10. APORTAR UN CORREO ELECTRÓNICO DÓNDE SE RECIBIRÁ TODA LA INFORMACIÓN.



ACLARACIONES



- SOLO SE PODRÁ PRESENTAR ELECTRÓNICAMENTE **UNA SOLICITUD** POR ALUMN@.
- ESTA PODRÁ SER RELLENADA EN MÁS DE UNA OCASIÓN EN EL PERIODO ESTABLECIDO PARA LA SOLICITUD DE ADMISIÓN Y SE TENDRÁ EN CUENTA LA **ÚLTIMA SOLICITUD PRESENTADA.**



Datos **QUE SE TENDRÁN EN CUENTA PARA LA PUNTUACIÓN**

FAMILIAS
MONOPARENTALES

FAMILIAS
NUMEROSAS

HERMAN@S QUE
SOLICITAN POR
PRIMERA VEZ PLAZA
EN CENTROS DE LA
C.V.

RENTA FAMILIAR
DEL EJERCICIO 2024



EN CASO DE **EMPATE** SE RESOLVERÁ SEGUN LAS
LETRAS SALIDAS:
PARA EL PRIMER APELLIDO:QO
PARA EL SEGUNDO:NW



GRACIAS



ESTAS INSTRUCCIONES ESTÁN
ADAPTADAS A LA ESCUELA INFANTIL VIRGEN DEL REMEDIO



VIRGEN DEL
REMEDIO

ESCUELA INFANTIL - PETRER