

CONTENIDOS TERMINALES DEL SEGUNDO CURSO DE ARMONÍA (4º EE. PP.)

- 1) Todo lo referido al **curso anterior** más:
- 2) Los **Acordes cuatrías** (7^a de dominante [V], 7^{as} de sensible [VII], 7^{as} diatónicas [I, II, III, IV y VI]): estados, cifrados (de grados e interválico/francés), escritura a cuatro voces (para Coro mixto en dos pentagramas de piano).
- 3) Los **enlaces básicos** de acordes empleando todos los acordes (trías y cuatrías) y todos sus estados.
- 4) Las **notas de adorno melódicas** (Nota de paso, Bordadura, Apoyatura, Anticipación y Escapada).
- 5) Las **notas de adorno armónicas** (Retardo y Nota pedal).
- 6) La **modulación**. Modulación diatónica (con acorde común), cromática y enarmónica. Relaciones entre las tonalidades (tonalidades relativas, vecinas, homónimas, lejanas, etc.).
- 7) Práctica del **Análisis armónico** de un fragmento dado poniendo: tonalidad/es, tipo de modulación, cadencias, cifrado de los acordes, notas de adorno, etc.
- 8) Se adjunta **modelo de examen**.

Pruebas de Acceso a 5º Curso de EE. PP. (Junio 2018)

Ejercicio de Armonía

Nombre: _____

– CUESTIONES –

- 1) En la tonalidad de *Do menor*, escribe y cifra a cuatro voces lo siguiente (pon la armadura):
1. Un acorde de séptima de dominante en primera inversión enlazado con el acorde básico.
 2. Una cadencia rota con el primer acorde en posición de 3ª.
 3. Un acorde de séptima disminuida en E. F. enlazado con el acorde básico.
 4. Una cadencia auténtica perfecta que contenga un cuarta y sexta cadencial.

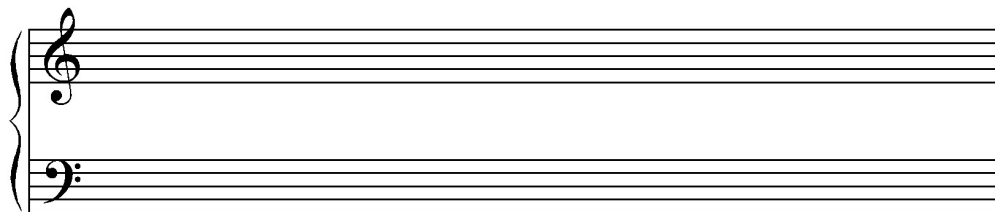
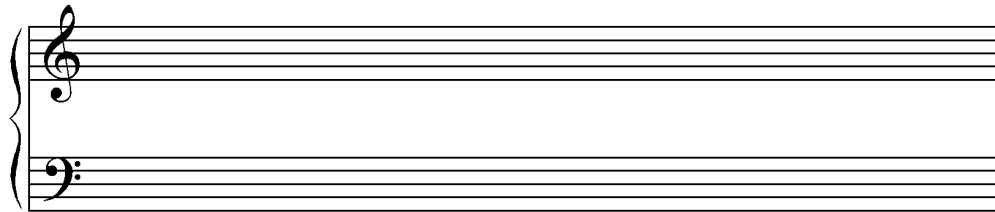

2) Dado el siguiente fragmento musical indica:

Moderato (♩ = c. 70)

1. Tonalidades.
2. Tipo de modulación.
3. Punto exacto de modulación.
4. Relación entre las dos tonalidades.
5. Grados de los acordes y cifrado interválico de los compases 1-7.
6. Adornos de los compases 9-13.
7. Tipo de cadencia del compás 4.
8. Señala un acorde de 7ª diatónica.