

COMEDOR ESCOLAR FAMILIAS

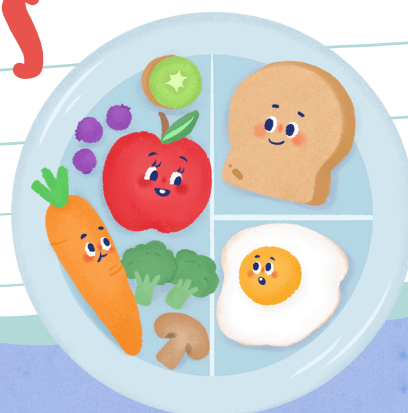

APP -CONTACOMES



DESCARGAR LA APP Y DARSE DE ALTA DESDE EL CÓDIGO QR
(cualquier duda, acudir al centro partir de las 13 h. y preguntar por el encargado).

ES IMPORTANTE Y OBLIGATORIO PARA:

- Recibir notificaciones de las monitoras.
- Controlar la alimentación de mi hijo/a.
- Visualizar el menú de cada mes.
- Contabilizar las asistencias de mi hijo/a al comedor.

NORMAS BASICAS DE COMEDOR Y COMPROMISO SOCIAL

Los pagos se hacen a mes vencido del **5 al 10** de cada mes. Si se devuelve el recibo, se dará de margen una semana una vez devuelto para poder ponerse al día, para que el/la alumno/a pueda hacer uso del comedor.



SCHOOL



ASISTENCIA DE COMEDOR

Casos en los que se debe justificar la asistencia:

- Si el/la alumno/a no asiste por cualquier motivo,
- Si el/la alumno/a llega más tarde.
- Si se queda días puntuales (caso de eventuales)

PARA JUSTIFICAR LA ASISTENCIA DE MI HIJO/A Y NO SE ME COBRE UN MENÚ HABRÁ QUE:

- Enviar correo a:
menjadorceipciudadbolonia@gmail.com

Siempre antes de las 9:45h. del mismo día. En caso contrario, se cobrará el menú.

DIETAS, INTOLERANCIAS Y ALERGIAS

Las familias deberán comunicar si el/la alumno/a está a dieta ese día **antes de las 9:45h.**

- Al tutor/a del alumno/a por agenda o Web Familia.

INTOLERANCIAS Y ALERGIAS:

Es obligatorio presentar el informe de su pediatra al tutor/a.



CONTACTO:

- menjadorceipciudadbolonia@gmail.com
- De lunes a jueves a partir de las 13 h. de forma presencial preguntando por Marcos.

