



ADMISIÓN Y MATRÍCULA

CURSO 2026/2027



FASES

1

PRESENTACIÓN
TELEMÁTICA DE
SOLICITUDES
ADMISSIÓN

DEL 7 AL 18 DE MAYO

2

LISTADOS
PROVISIONALES

4 DE JUNIO

RECLAMACIONES:
4 JUNIO-8 JUNIO

3

LISTADOS
DEFINITIVOS

18 DE JUNIO

4

MATRÍCULA

TELEMÁTICA:
18 AL 29 JUNIO
PRESENCIAL:
DEL 18 DE JUNIO AL
2 DE JULIO

1

PRESENTACIÓN SOLICITUDES TELEMÁTICAS ADMISIÓN

DEL 7 AL 18 DE MAYO

Secretaría Digital – Proceso Admisión



Secretaria
digital

<https://portal.edu.gva.es/adminova/>



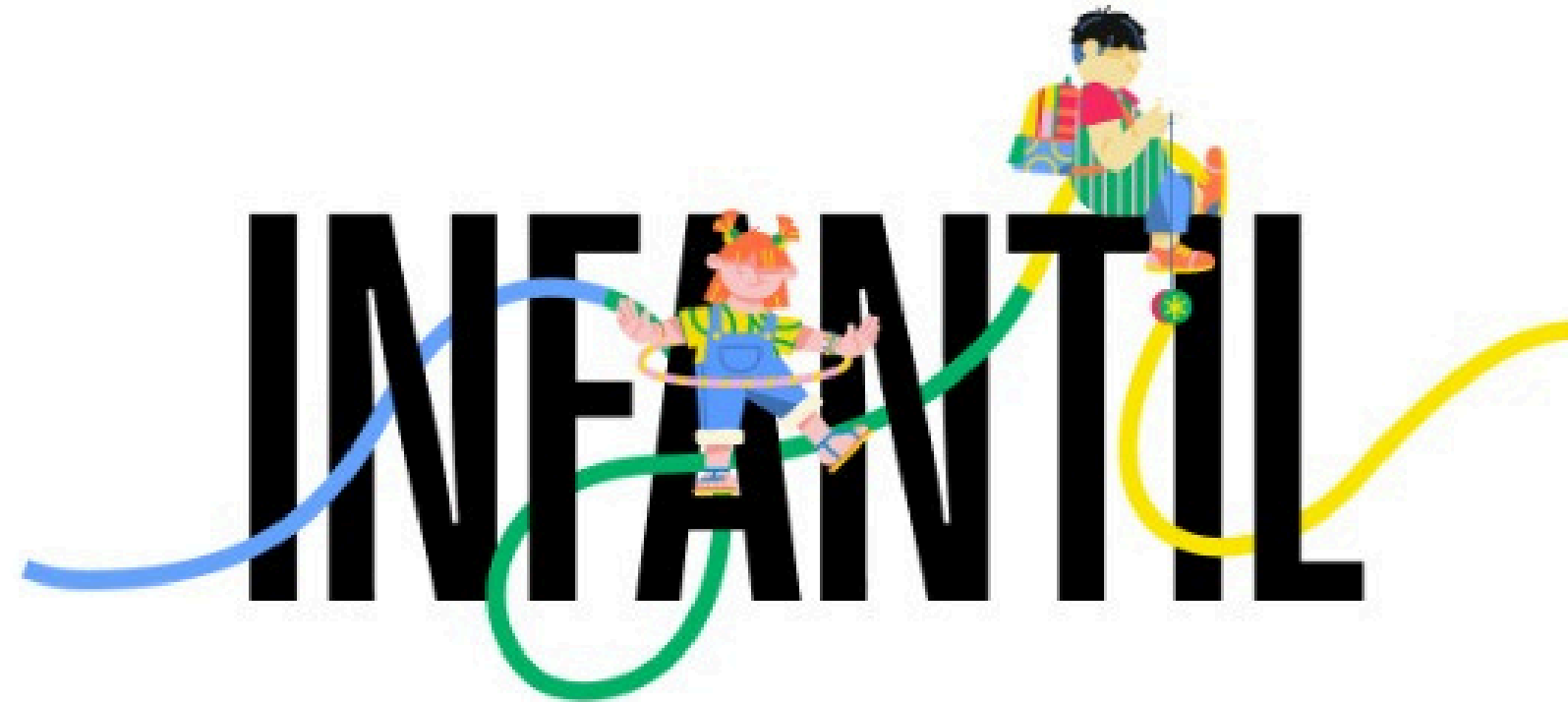

Tu decisión, su futuro

A medida que estén disponibles las diferentes fases, se irán activando los botones

SIEMPRE ABIERTO

Clave de acceso



6 AL 14 DE MAYO

Proceso de admisión



4 DE JUNIO

Listas Provisionales



4 AL 6 DE JUNIO

Alegaciones



18 DE JUNIO

Listas Definitivas



18 AL 27 DE JUNIO

Matrícula Telemática





Sistema d'identificació
per a la tramitació educativa
de la Generalitat Valenciana

CASTELLANO

VALENCIÀ

 Usuari/ària *

 Contrasenya *

Entra

[Recupera la contrasenya](#)

[Recuperar compte verificant de nou la meua identitat](#)

Si no disposeu d'una clau d'accés, podeu crear-ne una

[Obtenció de clau d'accés](#)

També podeu accedir amb Cl@ve

cl@ve

 [Ajuda en format PDF](#)

En cas d'incidència, utilitzeu el [Formulari d'assistència tècnica](#)
o telefonau al 961040504 (horari d'atenció: de dilluns a dijous
de 8:00 a 19:00 i divendres de 8:00 a 15:00).

© Generalitat Valenciana.



UNIÓ EUROPEA

Fons Europeu de Desenvolupament Regional



CLAVE DE ACCESO

Las opciones serán las siguientes:

Identificación por DNI o NIE (Tarjeta de extranjero, Permiso de residencia o Certificado de registro de ciudadano de la Unión).

DNIe/Certificado electrónico/Cl@ve PIN/Cl@ve Permanente.

Si no puedes identificarte con ninguna de las opciones indicadas, has de acudir al centro educativo que quieres solicitar como primera opción con un documento que acredite tu identidad.

PIDE CITAPREVIA LLAMANDO AL TELÉFONO 96 120 55 45

PREGUNTANDO POR LA SECRETARIA.





FORMULARIO DE ADMISIÓN TELEMÁTICA

Se habilitará a la página de la Consellería el formulario de admisión que podrán rellenar padre/madre tutor legal del alumno/a que solicita la plaza. **ADMINOVA**

Se podrán elegir hasta 10 centros, ordenados por preferencia, siendo el centro 1 el de primera opción. El nombre de nuestro centro es:

CEIP TOMÀS ALBERT amb codi de centre 46000456

Las familias introducirán todos los datos que se piden. Las circunstancias personales se acreditarán con la documentación pertinente al formalizar la matrícula. **ELECCIÓN DE LA LENGUA BASE.**

Si se elige la valoración de la Lava familiar para la obtención de la puntuación que corresponda, será la AEAT la que valorará la puntuación de forma telemática atendiendo a la suma de las declaraciones de los miembros de la unidad familiar del ejercicio 2023. En ningún caso, se tiene que aportar la o las declaraciones de la renta en el centro.

MUY IMPORTANTE:

INTRODUCIR UN TELÉFONO ACCESIBLE (para poder contactar lo centro en caso de duda o dificultad)

INTRODUCIR UN CORREO ELECTRÓNICO ACTIVO: donde se enviará la confirmación de la participación en el proceso de admisión y la información del proceso.

Para poder llenar el formulario se tendrá que verificar la identidad de la persona solicitante. Una vez verificada se obtendrá la clave de admisión (esta se tiene que conservar para poder realizar reclamaciones en caso necesario).

2

LISTADOS PROVISIONALES

4 JUNIO

Publicación al tablón de anuncios del centro
La Consellería envía un correo electrónico

RECLAMACIONES TELEMÁTICAS:
DEL 4 AL 8 JUNIO



3

LISTADOS DEFINITIVOS

18 DE JUNIO

RECOGIDA **SOBRE DE MATRÍCULA**

18-19 JUNIO

de 9:00 a 11:00 horas

de 12:00 a 13:30 horas





MATRÍCULA

PRESENCIAL DEL 22-26 DE JUNIO

SOBRE DE MATRÍCULA, encontraréis:

- listado de todos los documentos que tenéis que aportar al centro (fotocópias y originales)
- impresos
- **dia i hora** que tenéis que entregar de forma presencial al centro el sobre de matrícula



NUESTRA ESCUELA

- ESCUELA VIVA, ACTIVA Y DE CALIDAD.
- 2 LÍNEAS
- PROYECTO LINGÜÍSTICO: PLURILINGÜISMO
- LÍNEA PEDAGÓGICA INFANTIL
- MATERIAL DE ELABORACIÓN PROPIA
- SUBVENCIÓN DEL AYUNTAMIENTO





NUESTRA ESCUELA

SERVICIOS DEL CENTRO:

- COMEDOR ESCOLAR
- GABINETE SOCIOPSICOPEDAGÓGICO
- MATINERA I LUDOTECA (AYUNTAMIENTO)
- AFA
- ACTIVIDADES EXTRAESCOLARES Y COMPLEMENTARIAS



NUESTRA ESCUELA

PROYECTOS DEL CENTRO:

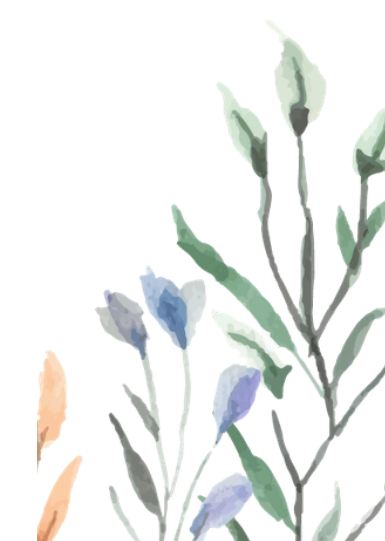
- PROYECTO ANUAL DE CENTRO
 - HUERTO ESCOLAR
 - PLAN DE FOMENTO DE LA LECTURA
 - CONVIVENCIA E IGUALDAD
 - PROGRAMA PELO
 - INNOVAARTS
 - BIBLIOINNOVA'T
 - MAT180
 - CENTRO DIGITAL
- 

GRACIAS

<https://portal.edu.gva.es/ceiptomasalbert/centre/>