

CEIP Tomàs

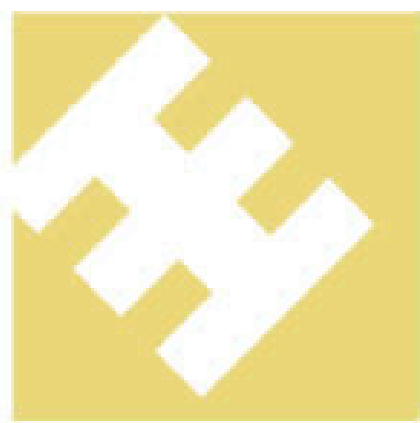

Albert

GENERALITAT VALENCIANA
CONSELLERIA D'EDUCACIÓ

ADMISSIÓ I MATRÍCULA

CURS 2026/2027



FASES

1

PRESENTACIÓ
TELEMÀTICA DE
SOL·LICITUDS
ADMISSIÓ

DEL 7 AL 18 DE MAIG

2

LLISTATS
PROVISIONALS

4 DE JUNY

RECLAMACIONS:
4 JUNY-8 JUNY

3

LLISTATS
DEFINITIUS

18 DE JUNY

4

MATRÍCULA

TELEMÀTICA:
18 AL 29 JUNY
PRESENCIAL:
DEL 18 DE JUNY AL
2 DE JULIOL

1

PRESENTACIÓ SOL·LICITUDS TELEMÀTIQUES ADMISSIÓ

DEL 7 AL 18 DE MAIG

Secretaría Digital – Proceso Admisión



Secretaria
digital

<https://portal.edu.gva.es/adminova/>



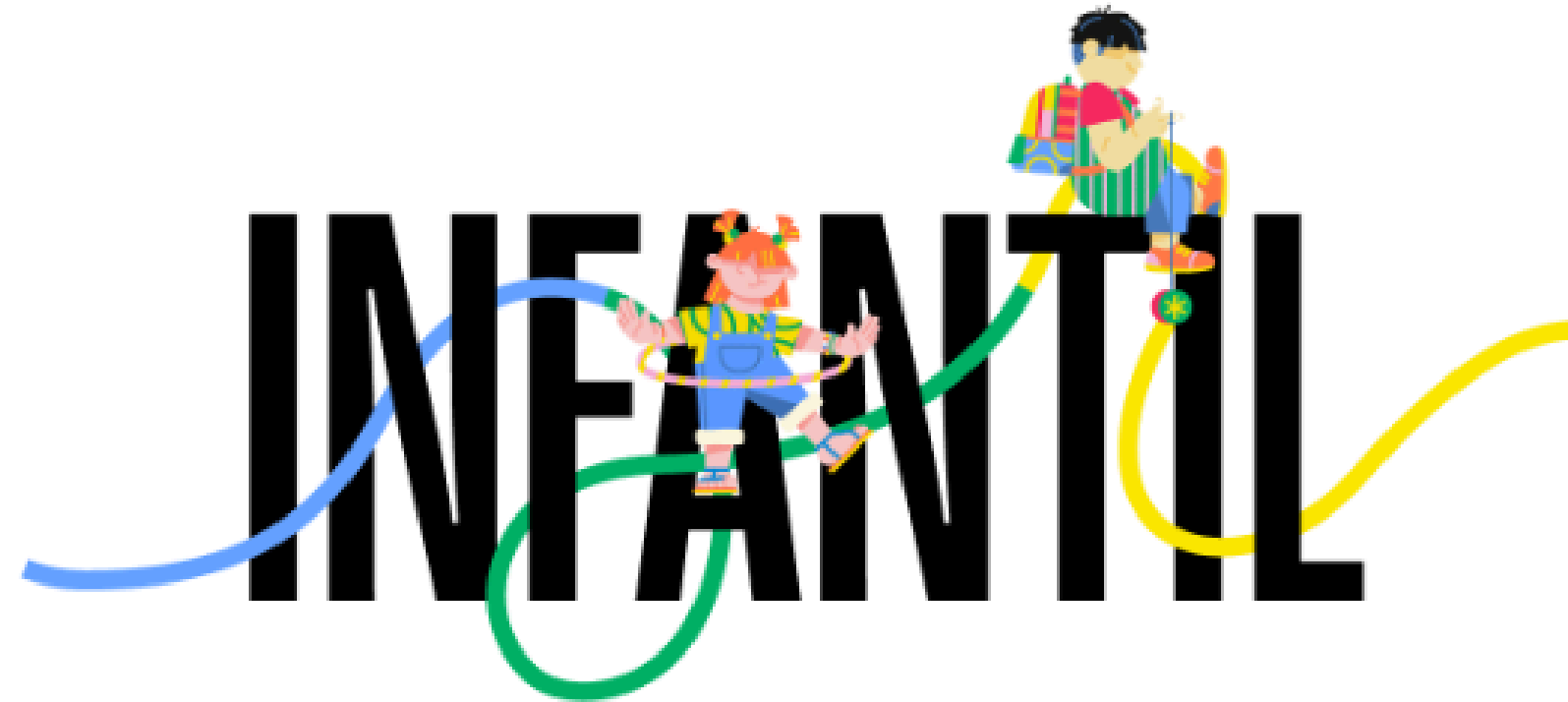

Tu decisión, su futuro

A medida que estén disponibles las diferentes fases, se irán activando los botones

SIEMPRE ABIERTO

Clave de acceso



6 AL 14 DE MAYO

Proceso de admisión



4 DE JUNIO

Listas Provisionales



4 AL 6 DE JUNIO

Alegaciones



18 DE JUNIO

Listas Definitivas



18 AL 27 DE JUNIO

Matrícula Telemática





Sistema d'identificació
per a la tramitació educativa
de la Generalitat Valenciana

CASTELLANO

VALENCIÀ

 Usuari/ària *

 Contrasenya *

Entra

[Recupera la contrasenya](#)

[Recuperar compte verificant de nou la meua identitat](#)

Si no disposeu d'una clau d'accés, podeu crear-ne una

[Obtenció de clau d'accés](#)

També podeu accedir amb Cl@ve

cl@ve

 [Ajuda en format PDF](#)

En cas d'incidència, utilitzeu el [Formulari d'assistència tècnica](#)
o telefonau al 961040504 (horari d'atenció: de dilluns a dijous
de 8:00 a 19:00 i divendres de 8:00 a 15:00).

© Generalitat Valenciana.



UNIÓ EUROPEA

Fons Europeu de Desenvolupament Regional

1

CLAU D'ACCÉS

Les opcions d'identificació seran les següents:

Identificació per DNI o NIE (Targeta d'estranger, Permís de residència o Certificat de registre de ciutadà de la Unió).

DNle/Certificat electrònic/Cl@ve PIN/Cl@ve Permanent.

Si no pots identificar-te amb cap de les opcions indicades has d'acudir al centre educatiu que vols sol·licitar com a primera opció amb un document que acredite la teua identitat.

DEMANA **CITA PRÈVIA** CRIDANT AL **TELÈFON 96 120 55 45**
PREGUNTANT PER LA SECRETÀRIA.



1

FORMULARI D'ADMISSIÓ TELEMÀTIC

S'habilitarà a la pàgina de la Conselleria el formulari d'admissió que podran omplir pare/mare/tutor legal de l'alumne/a que sol·licita la plaça. **ADMINOVA**

Es podran triar fins 10 centres, ordenats per preferència, sent el centre 1 el de primera opció.

El nom del nostre centre és:

CEIP TOMÀS ALBERT amb codi de centre 46000456

Les famílies introduiran totes les dades que es demanen. Les circumstàncies personals s'acreditaran amb la documentació pertinent en formalitzar la matrícula. **ELECCIÓ DE LA LLENGUA BASE.**

Si es tria la valoració de la Renta familiar per a l'obtenció de la puntuació que corresponga, serà la AEAT la que valorarà la puntuació de forma telemàtica atenent a la suma de les declaracions dels membres de l'unitat familiar de l'exercici 2023. En cap cas, s'ha d'aportar la o les declaracions de la renda al centre.

MOLT IMPORTANT:

INTRODUIR UN TELÈFON ACCESSIBLE (per poder contactar el centre en cas de dubte o dificultat)

INTRODUIR UN CORREU ELECTRÒNIC ACTIU: on s'enviarà la confirmació de la participació en el procés d'admissió i la informació del procés.

Per poder omplir el formulari s'haurà de verificar l'identitat de la persona sol·licitant. Una vegada verificada s'obtindrà la clau d'admissió (aquesta s'ha de conservar per poder realitzar reclamacions en cas necessari).

2

LLISTATS PROVISIONALS

4 JUNY

Publicació al tauler d'anuncis del centre
La Conselleria envia un correu electrònic

RECLAMACIONS TELEMÀTIQUES:
DEL 4 AL 8 JUNY



3

LLISTATS DEFINITIUS

18 DE JUNY

RECOLLIDA **SOBRE DE MATRÍCULA**

18-19 JUNY

de 9:00 a 11:00 hores

de 12:00 a 13:30 hores





MATRÍCULA

PRESENCIAL DEL 22-26 DE JUNY

SOBRE DE MATRÍCULA, trobareu:

- llistat de tots els documents que heu d'aportar al centre (fotocòpies i originals)
- impresos
- dia i hora que heu d'entregar de forma presencial al centre el sobre de matrícula



LA NOSTRA ESCOLA

- ESCOLA VIVA, ACTIVA I DE QUALITAT.
- 2 LÍNIES
- PROJECTE LINGÜÍSTIC: PLURILINGÜISME
- LÍNIA PEDAGÒGICA INFANTIL
- MATERIAL D'ELABORACIÓ PRÒPIA
- SUBVENCIÓ DE L'AJUNTAMENT





LA NOSTRA ESCOLA

SERVEIS DEL CENTRE:

- MENJADOR ESCOLAR
- GABINET SOCIOPSICOPEDAGÓGIC
- MATINERA I LUDOTECA (AJUNTAMENT)
- AFA
- ACTIVITATS EXTRAESCOLARS I COMPLEMENTÀRIES



LA NOSTRA ESCOLA

PROJECTES DEL CENTRE:

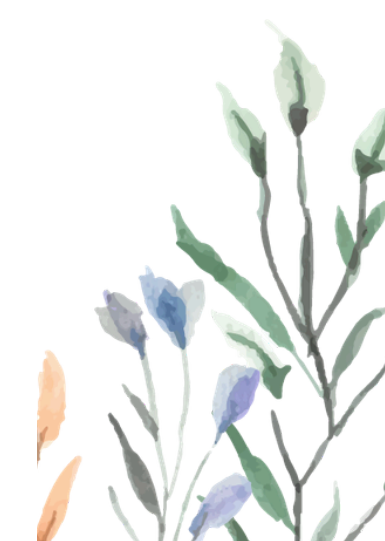
- PROJECTE ANUAL DEL CENTRE
 - HORT ESCOLAR
 - PLA DEL FOMENT DE LA LECTURA
 - CONVIVÈNCIA I IGUALTAT
 - PROGRAMA PELO
 - INNOVAARTS
 - BIBLIOINNOVA'T
 - MAT180
 - CENTRE DIGITAL
- 

GRÀCIES

<https://portal.edu.gva.es/ceiptomasalbert/centre/>