

# BOLETÍN INFORMATIVO

## 2025 – 2026



961205780



46012367@edu.gva.es



[portal.edu.gva.es/ceipteodorollorete](http://portal.edu.gva.es/ceipteodorollorete)

# ÍNDICE

## 1. ¿QUIÉNES SOMOS?



## 2. CALENDARIO ESCOLAR



## 3. HORARIO DEL CENTRO



## 4. HORARIOS

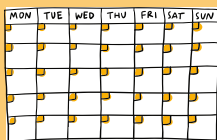

## 5. FUNCIONAMIENTO GENERAL



## 6. SALUD E HIGIENE



## 7. COMEDOR



## 8. CELEBRACIONES



## 9. BANCO DE LIBROS



## 10. AFA



## 11. NOS TRATAMOS BIEN



# 1. ¿QUIÉNES SOMOS?



## EQUIPO DIRECTIVO

Director  
Juan José Rodríguez Franco

Jefa de Estudios  
Justina León Pérez

Secretario  
Eduardo Burguete Gómez

## INFANTIL

3 años A: Eduardo Burguete Gómez  
3 años B: Teresa Pérez moreno  
4 años A: Montserrat Vélez Cervantes  
4 años B: Emilia Arroyo Cháfer  
5 años A: Beatriz Gil Ponce  
5 años B: Margarita Martínez Herrero

## INFANTIL

Música: Rosa Hurtuna Andreu  
Inglés/Apoyo: Gloria Alcantarilla  
Caballer  
Apoyo: Ana M<sup>a</sup> Collado Lozano

## 1R CICLO

1º A: Mar Uncio Talaya  
1ºB: Emilio Marques Brotons  
2º A: Anabel Vázquez Sebastián  
2º B: Mar Gilabert Gironés

## 2N CICLO

3º A: Mariló García López  
3º B: Ferran pastor Belda  
4º A: Lucía Lanuza Guillem  
4º B: M<sup>a</sup> Luisa Bello Melero

## 3R CICLO

5º A Patricia Ruvert Jornet  
5º B Javier Peñalver Mora  
6º A: Rita Lasso de la Vega  
6º B: María Cebrián Galera

# ¿QUIÉNES SOMOS!



## ESPECIALISTAS

Inglés 1º-3º: Álvaro Sánchez Alcazar  
Inglés 4º-6º: Anna Orts Sánchez  
Música: Eva Visa Jover  
Ed física 1º-4º: Sergio Castillo Villena  
Ed Física 5º i 6º Juanjo Rodríguez Franco  
Religión Católica: Flor Cantón Yuste

## AULA UECO

Pedagogía Terapéutica: María Bono Gandia  
Audición y lenguaje: Claudia Sáez March  
Educadora: Silvia Gimeno Montoro

## EQUIPO INCLUSIÓN

Orientadora: Justina León Pérez  
Ped Terapéutica: Verónica Mejía  
Ped Terapéutica 1/2: Marta Barberá Pastor  
Ped Terapéutica: Mª Ángeles Muñoz Acebrón  
Ped Terapéutica acompanyant 1/2: Nuria Soria Fortuny  
Audición y lenguaje: Inmaculada Vicens Escandell  
Educadora: Laura Navarro Garcera

## NO DOCENTES

Conserjería: Amor Navarro Llorens  
Salvador Cava Manzananas



**Debéis solicitar cita previa mediante Webfamilia o la agenda para ser atendidos por el personal docente de vuestros hijos: <https://familia.edu.gva.es/>**



**Para solicitar cita previa con dirección, jefatura de estudios y/o secretaría, debéis llamar al 96 120 57 80 o enviar un correo a [46012367@edu.gva.es](mailto:46012367@edu.gva.es)**

# 2. CALENDARIO ESCOLAR

Según la RESOLUCIÓN de 28 de mayo de 2025, del director general de Centros Docentes, por la que se fija el calendario escolar del curso académico 2025-2026 en la Comunidad Valenciana:

- **Inicio del curso:** 8 de septiembre de 2025
- **Fin del curso:** 19 de junio de 2026
- Vacaciones de **Navidad:** del 23 de diciembre al 6 de enero de 2026, ambos inclusive
- Vacaciones de **Pascua:** del 2 al 13 de abril de 2026, ambos inclusive

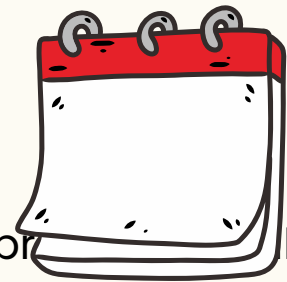

## Días no lectivos:

- 9 de octubre, Día de la Comunidad Valenciana
- 8 de diciembre, Día de la Inmaculada Concepción
- 19 de marzo, San José
- 1 de mayo, Día Internacional de los Trabajadores

Días no lectivos **adicionales** propuestos por el Consejo Escolar Municipal de Valencia:

- Viernes 10 de octubre de 2025
- Lunes 17 de marzo de 2026
- Martes 18 de marzo de 2026



# CALENDARIO ESCOLAR

## CEIP TEODORO LLORENTE. Calendari Escolar Curs 2025-2026



Setembre 2025							
Sem.	DL	DM	DX	DJ	DV	DS	DG
37	1	2	3	4	5	6	7
38	8	9	10	11	12	13	14
39	15	16	17	18	19	20	21
40	22	23	24	25	26	27	28
41	29	30					

Octubre 2025							
Sem.	DL	DM	DX	DJ	DV	DS	DG
42			1	2	3	4	5
43	6	7	8	9	10	11	12
44	13	14	15	16	17	18	19
45	20	21	22	23	24	25	26
46	27	28	29	30	31		

Novembre 2025							
Sem.	DL	DM	DX	DJ	DV	DS	DG
47						1	2
48	3	4	5	6	7	8	9
49	10	11	12	13	14	15	16
50	17	18	19	20	21	22	23
51	24	25	26	27	28	29	30

Desembre 2025							
Sem.	DL	DM	DX	DJ	DV	DS	DG
52	1	2	3	4	5	6	7
53	8	9	10	11	12	13	14
54	15	16	17	18	19	20	21
55	22	23	24	25	26	27	28
56	29	30	31				

Gener 2026							
Sem.	DL	DM	DX	DJ	DV	DS	DG
56				1	2	3	4
1	5	6	7	8	9	10	11
2	12	13	14	15	16	17	18
3	19	20	21	22	23	24	25
4	26	27	28	29	30	31	

Febrer 2026							
Sem.	DL	DM	DX	DJ	DV	DS	DG
4							1
5	2	3	4	5	6	7	8
6	9	10	11	12	13	14	15
7	16	17	18	19	20	21	22
8	23	24	25	26	27	28	

Març 2026							
Sem.	DL	DM	DX	DJ	DV	DS	DG
8							1
9	2	3	4	5	6	7	8
10	9	10	11	12	13	14	15
11	16	17	18	19	20	21	22
12	23	24	25	26	27	28	29
13	30	31					

Abril 2026							
Sem.	DL	DM	DX	DJ	DV	DS	DG
13			1	2	3	4	5
14	6	7	8	9	10	11	12
15	13	14	15	16	17	18	19
16	20	21	22	23	24	25	26
17	27	28	29	30			

Maig 2026							
Sem.	DL	DM	DX	DJ	DV	DS	DG
17					1	2	3
18	4	5	6	7	8	9	10
19	11	12	13	14	15	16	17
20	18	19	20	21	22	23	24
21	25	26	27	28	29	30	31

Juny 2026							
Sem.	DL	DM	DX	DJ	DV	DS	DG
22	1	2	3	4	5	6	7
23	8	9	10	11	12	13	14
24	15	16	17	18	19	20	21
25	22	23	24	25	26	27	28
26	29	30					

### Dies festius en el curs 2025-2026

9 d'octubre, dia de la Comunitat Valenciana  
8 de desembre, Dia de la Inmaculada Concepció  
19 de març, Sant Josep  
1 de maig, Dia Internacional dels Treballadors/es  
Vacances de Nadal: del 23 de desembre de 2025 al 6 de gener de 2026.,  
Vacances de Pasqua: del 2 al 13 d'abril de 2026, els dos inclusivament.  
3 Festius localitat: 10 octubre, 17 i 18 de març.  
Falta confirmació del 22 de gener, San Vicent, patró de la ciutat

8 de setembre de 2025 (inici de les classes) i 19 de juny de 2026 (últim dia d'escola).

# 3. HORARIO



SEPTIEMBRE-JUNIO

Alumnado: 9.00 a 13.00 horas

Professorado: 9.00 a 15.00 horas

OCTUBRE-MAYO

## MAÑANAS

Lunes: 9.00 a 13.15 horas  
Martes: 9.00 a 12.30 horas  
Miércoles: 9.00 a 12.30 horas  
Jueves: 9.00 a 12.30 horas  
Viernes: 9.00 a 13.15 horas

## TARDES

15.00 a 16.30 horas  
15.00 a 16.30 horas  
15.00 a 16.30 horas  
15.00 a 16.30 horas

## COMPLEMENTARIAS DEL PROFESORADO

Lunes a jueves: hasta las 13.30 horas  
Viernes 13.00 a 15.00 horas

La atención a las familias por parte de las personas tutoras será los martes de 12.30h a 13.30h

# ENTRADAS Y SALIDAS



SEPTIEMBRE-JUNIO

## PUERTA PRINCIPAL

ENTRADAS	8.55 - 9.00	1º, 2º, UECO
	9.00 - 9.05	5 AÑOS, 4 AÑOS, 3 AÑOS
SALIDAS	13.00	TODO EL ALUMNADO DEL CENTRO
SALIDAS COMEDOR	15.00	1º, 2º, UECO
	15.05	5 AÑOS, 4 AÑOS, 3 AÑOS

## PUERTA LATERAL

ENTRADAS	8.55 - 9.05	3º, 4º, 5º, 6º
SALIDAS	13.00	PUERTA PRINCIPAL
SALIDA COMEDOR	15.00	3º, 4º, 5º, 6º

**LAS SALIDAS A MEDIO DÍA DEL ALUMNADO QUE NO SE QUEDA A COMEDOR SE REALIZARÁN POR LA PUERTA PRINCIPAL A LAS 13:00H**



# ENTRADAS Y SALIDAS



OCTUBRE A MAYO

## PUERTA PRINCIPAL

ENTRADAS	8.55 - 9.00	1º, 2º, UECO
	9.00 - 9.05	5 AÑOS, 4 AÑOS, 3 AÑOS
SALIDAS TARDES	16.25	5 AÑOS, 4 AÑOS, 3 AÑOS
	16.30	1º, 2º, UECO
SALIDAS VIERNES	15.00	1º, 2º, UECO
	15.05	5 AÑOS, 4 AÑOS, 3 AÑOS

## PORTA LATERAL

ENTRADAS	8.55 - 9.05	3º, 4º, 5º, 6º
SALIDAS TARDES	16.30	6º, 5º, 4º, 3º
SALIDAS VIERNES	15.10	3º, 4º
	15.15	5º, 6º

**LAS SALIDAS A MEDIO DÍA SE REALIZARÁN POR LA PUERTA PRINCIPAL**

**LUNES Y VIERNES: 13.15 HORAS**

**MARTES, MIÉRCOLES Y JUEVES: 12.30 HORAS**

# PROTOCOLO DE ACCESO AL CENTRO

---



- Las 2 puertas del centro (Joan Llorens y Erudit Orellana) se abrirán por la mañana a las 8:55 horas. La puerta del comedor se cerrará a las 9:05 horas, y el alumnado que llegue más tarde deberá entrar por la puerta principal.
- Es muy importante la puntualidad en las entradas y salidas. Las entradas con retraso dificultan el desarrollo de las distintas clases. Los retrasos reiterados afectan al funcionamiento habitual del centro y pueden ser motivo suficiente para iniciar el protocolo de absentismo. Los familiares deberán entrar al centro para dejar constancia por escrito de dicho retraso, firmando en el registro de conserjería.

## ORGANIZACIÓN DE ENTRADAS Y SALIDAS

- **INFANTIL:** La entrada y la salida se realizará por la puerta principal (Joan Llorens).
- **PRIMARIA** (1.º y 2.º): Entrada y salida también por la puerta principal (Joan Llorens).
- **PRIMARIA** (3.º, 4.º, 5.º y 6.º): Entrada y salida por la puerta lateral, la de la cocina (Erudit Orellana).
- **MEDIODÍA:** Las salidas del alumnado que no se queda a comedor se realizarán todas por la puerta principal.
- La entrada y salida **fuera del horario habitual** se realizará siempre por la puerta principal. Será obligatorio que una persona adulta responsable acompañe al alumnado correspondiente, incluido el de sexto.
- Como norma general, las familias no pueden acceder al centro sin cita previa, con el fin de garantizar la seguridad del alumnado y el buen funcionamiento del centro.



## 4. HORARIO EDUCACIÓN INFANTIL

SEP-JUNIO	lunes	martes	miércoles	jueves	viernes
9.00 - 9.45	1º sesión				
9.45 - 10.30	2º sesión				
10.30 - 11.00	patio				
11.00 - 12.00	3º sesión				
12.00 - 13.00	4º sesión				
13.00 - 15.00	comedor escolar				

OCT-MAYO	lunes	martes	miércoles	jueves	viernes
9.00 - 10.00	1º sesión				
10.00 - 11.00	2º sesión				
11.00 - 11.45	patio				
11.45 - 12.30	3º sesión				
12.30 - 13.15	4º sesión				4º sesión
12.30 - 15.00	comedor escolar				
15.00 - 15.45	5º sesión				
15.45 - 16.30	6º sesión				



## 4. HORARIO EDUCACIÓN PRIMARIA

SEP-JUNIO	lunes	martes	miércoles	jueves	viernes
9.00 - 10.00	1º sesión				
10.00 - 11.00	2º sesión				
11.00 - 11.30	patio				
11.30 - 12.15	3º sesión				
12.15 - 13.00	4º sesión				
13.00 - 15.00	comedor escolar				

oct-mayo	lunes	martes	miércoles	jueves	viernes
9.00 - 9.45	1º sesión				
9.45 - 10.30	2º sesión				
10.30 - 11.00	patio				
11.00 - 11.45	3º sesión				
11.45 - 12.30	4º sesión				
11.45 - 12.30	5º sesión				5º sesión
12.30 - 15.00	comedor escolar				
15.00 - 15.45	5º sesión				
15.45 - 16.30	6º sesión				



## 5. FUNCIONAMIENTO GENERAL DEL CENTRO



La comunicación de las familias con la escuela se realizará a través de WebFamilia (<https://familia.edu.gva.es>).

Se convocarán reuniones de clase y se podrán solicitar tutorías presenciales con cita previa los **martes a las 12:30 horas**.

La alimentación **saludable** y sostenible es un eje clave de la escuela.



El **almuerzo**:

- Se llevará en un tupper para reducir residuos.
- Se priorizará el consumo de fruta y bocadillos. Evitaremos alimentos como patatas fritas, zumos, magdalenas, etc.
- La fruta vendrá lavada de casa y, si es necesario, pelada y troceada para facilitar la autonomía del alumnado.
- El miércoles es el día de la fruta.



Las familias deben responsabilizarse de que el alumnado acuda a la escuela con **puntualidad** y con el **material** de trabajo necesario.

Es necesario:

- **Justificar** las faltas de asistencia mediante la plataforma WebFamilia o la agenda escolar.
- Comunicar los **cambios** de teléfono y de domicilio al secretario del centro.



En caso de **lluvia**, las puertas se abrirán un poco antes y no será necesario hacer fila.

Para la salida, os pedimos paciencia y que os acerquéis a la puerta cuando salga el grupo de vuestro hijo o hija.

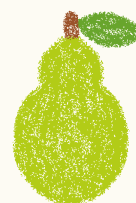





## 5. FUNCIONAMIENTO GENERAL DEL CENTRO

### CONVIVENCIA

Cuidamos la convivencia para crecer juntas y juntos en un ambiente de respeto y aprendizaje.



Promovemos un clima de **respeto, diálogo y colaboración**, fomentando la prevención de conflictos y la **mediación** como herramienta de aprendizaje y crecimiento personal.

#### *Nuestras Claves de Convivencia:*

- Respeto y diálogo como base de todas las relaciones escolares.
- Prevención y mediación para resolver los conflictos de manera constructiva.
- Colaboración de toda la comunidad educativa (alumnado, familias y profesorado) para mantener un clima positivo de aprendizaje.

Estas medidas están integradas en el Proyecto Educativo de Centro.





## 6. MEDIDAS DE SALUD E HIGIENE

### **Medidas de salud:**

Para garantizar la salud propia y de todos los miembros de la comunidad educativa, cuando un/a estudiante presente síntomas de **enfermedad**, debe quedarse en casa para recuperarse.

**IMPORTANTE:** En caso de indisposición del alumnado que ya se encuentre en el centro, se avisará **telefónicamente** a los números facilitados a principio de curso y se indicará si es necesario venir a la escuela a recoger al/la niño/a.

El centro no se hace responsable de la **administración de medicamentos**. En el caso de alumnado con problemas crónicos de salud que disponga de una prescripción médica y una autorización expresa, previa consulta con la persona tutora y el equipo directivo, y cuando no haya posibilidad de que ningún familiar se acerque a la escuela, se podrá valorar la administración de medicamentos.

### **Hábitos de higiene diaria:**

- Venir a la escuela con una higiene corporal adecuada.
- Llevar ropa limpia cada día.
- Los días de Educación Física, traer una bolsa con toalla, jabón y, si se desea, camiseta de recambio y colonia/desodorante.



## 6. MEDIDAS DE SALUD E HIGIENE

### **Piojos:**

La **pediculosis** (piojos) es una afección común en la edad escolar que requiere vigilancia constante. La detección precoz y el tratamiento adecuado evitan contagios entre el alumnado. La colaboración de las familias es clave para mantener una buena higiene y prevenir rebrotes.

Es muy importante adoptar desde casa las medidas de higiene adecuadas para evitar la transmisión en la escuela:

### **Medidas preventivas:**

- Lavado frecuente del cabello.
- Limpieza de las peines y cepillos usados para peinarse.
- Revisión diaria de la cabeza del estudiante cuando se envíe la nota a casa, especialmente detrás de las orejas y en la nuca.
- Utilización habitual de productos preventivos

### **Medidas a aplicar en caso de infestación (liendres y piojos):**

- Hay que eliminar todos los piojos y/o liendres y aplicar la loción antiparasitaria siguiendo las instrucciones del producto (la loción solo mata los piojos, las liendres hay que retirarlas una a una).
- Aunque un/a niño/a tenga el cabello limpio a simple vista, si tiene liendres, el problema persistirá.

## 7. COMEDOR ESCOLAR

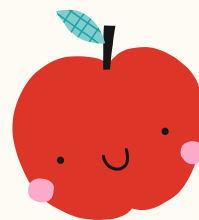

- Todas las familias interesadas deben rellenar y entregar la **FICHA DE ALTA DE COMEDOR ESCOLAR** (modelo disponible en la web y copias en conserjería). Deben entregarla a su tutor/a o en conserjería.
- El **primer** día de prestación del servicio de comedor escolar será el 8 de septiembre de 2025 para todo el alumnado que lo haya solicitado.
- El **coste** del servicio es de **4,35 €** por día y se pagará a mes vencido mediante domiciliación bancaria. No estará permitida ninguna otra forma de pago.
- El alumnado con **beca** pagará en función de la ayuda concedida.
- El alumnado que desee hacer uso del servicio de comedor escolar en **días sueltos** deberá solicitar una ficha de alta en conserjería y avisar ese mismo día al tutor o tutora. Los días consumidos se cobrarán igualmente a mes vencido en la cuenta bancaria aportada en la ficha y al mismo precio.

### Programa de mejora de la salud bucodental:

- Las familias que quieran participar deben traer un estuche con nombre, cepillo y dentífrico, y sus hijos/as tendrán la posibilidad de limpiarse los dientes cada día después de comer. Cada viernes el estuche saldrá a casa para su revisión.

### APP:

- Con la aplicación que proporciona **COLEVISA**, la monitora informará si el estudiante ha comido cada plato del día. La aplicación también incluirá los menús durante el mes.
- Las actividades de carácter **lúdico-educativo** durante el tiempo de ocio del comedor se organizan en rincones.
- Cualquier duda o información que las familias quieran consultar sobre aspectos del comedor pueden dirigirse a **Ferran**, responsable del comedor, pidiendo cita previa en conserjería (96 120 57 80).



## 8. CELEBRACIONES DEL CENTRO

- *Fiesta de bienvenida.*
- **Halloween:** viernes 31 de octubre.
- **Maratón** en el cole: diciembre.
- **Navidad:** lunes 22 de diciembre.
- *Día de la **Paz**: viernes 30 de enero.*
- *Día Internacional de la **Mujer**: viernes 6 de marzo.*
- **Fallas:** viernes 13 de marzo.
- *Día del **autismo**: jueves 2 de abril.*
- *Día del **Deporte**: 27 de marzo.*
- *Día del **libro**: 23 de abril.*

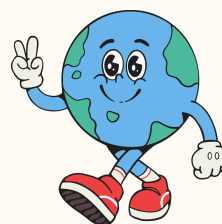
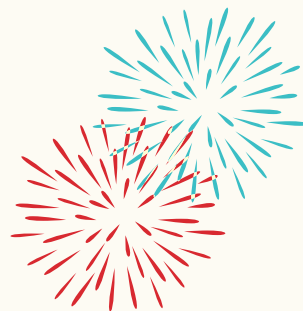

### FESTIVIDADES A TRABAJAR EN EL AULA

- **9 de octubre:** Día de la Comunidad Valenciana.
- **20 de noviembre:** Día de los Derechos de la Infancia.
- **25 de noviembre:** Día contra la violencia de género.
- **6 de diciembre:** Día de la Constitución.
- **25 de febrero:** Día de la mujer y la niña científica.
- **15 de mayo:** Día de la diversidad familiar.





# 9. BANCO DE LIBROS



## PARA EL ALUMNADO DE 1º Y 2º DE PRIMARIA

- Traer el material sin abrir y con el nombre marcado (para facilitar las devoluciones en caso de errores).
- Una vez comprobados, las tutoras darán las instrucciones precisas para el tratamiento y custodia de los libros.

## PARA EL ALUMNADO DE 3º Y 6º DE PRIMARIA

- Será necesario **forrar** todos los libros de texto con una funda de plástico no adhesiva y pegar una etiqueta adhesiva en el forro con el nombre, el curso y el grupo del estudiante. Nunca se deberá escribir el nombre del niño/a en el interior de los libros de texto.
- Para participar en el Banco de Libros, se deberá **devolver** el lote completo de libros a final de curso en el mismo estado en que fue entregado al principio. De no ser así, la familia tendrá que comprar los libros que falten o estén deteriorados.
- Cuando el alumnado beneficiario del Banco de Libros solicite la **baja** a lo largo del curso, deberá devolver el lote completo al centro antes de que se haga efectiva.



# 10. ASOCIACIÓN DE FAMILIAS



La AFA es la asociación de familias del alumnado de la escuela. **Cualquier** familia puede ser miembro y contribuir a la mejora de la educación mediante las actividades, actuaciones y propuestas organizadas para los niños y niñas de la escuela.

Está dirigida por una Junta constituida por madres y padres que, de manera **voluntaria**, realizan un conjunto de tareas que apoyan el buen funcionamiento de la escuela.

La AFA colabora activamente con el centro y organiza y gestiona, entre otras cosas, la fiesta de bienvenida y de fin de curso, la escuela matinal y de tardes, las actividades extraescolares, subvenciona autobuses...

## ASÓCIATE

Su web es:

**<https://ampaceipteodorollorete.com>**

Podéis contactar a través de su mail:

**[afateodoro@gmail.com](mailto:afateodoro@gmail.com)**

# 11. NOS TRATAMOS BIEN

---

"LA VIOLENCIA NO RESUELVE CONFLICTOS,  
SÓLO LOS CREA

Os dejamos dos enlaces a una guía para el alumnado de primaria que es importante que conozcamos.

**GUIA TRACTEM-NOS BÉ (VALENCIÀ)**

**GUÍA TRATÉMONOS BIEN (CASTELLANO)**



