



**GENERALITAT
VALENCIANA**

Conselleria d'Educació,
Cultura i Esport

C.E.I.P Santa Anna
Quartell (valència)

C/ Polo Bernabé, 29
Tel.96 261.72.90/1
correu: 46003305@edu.gva.es



PROGRAMACIÓ GENERAL

ANUAL

CURS 23-24

CEIP SANTA ANNA

Sumari / Sumario

Certificat d'Aprovació / Certificado de Aprobación

1. Criteris pedagògics per a l'elaboració de l'horari de l'alumnat / Criterios pedagógicos para la elaboración del horario del alumnado

2. Projecte educatiu del centre / Proyecto educativo del centro

3. Programa anual de activitats extraescolars i servicis complementaris / Programa anual de actividades extraescolares y servicios complementarios

3.1 Activitats complementàries i extraescolars / Actividades complementarias y extraescolares

3.2 Servici de menjador escolar / Servicio de comedor escolar

4. Situació del procés d'aplicació del Projecte Lingüístic de Centre / Situación del proceso de aplicación del Proyecto Lingüístico de Centro

4.1 Situació del Projecte Lingüístic de Centre / Situación del Proyecto Lingüístico de Centro

4.2 Avaluació del Pla Anual de Normalització Lingüística / Evaluación del Plan Anual de Normalización Lingüística

4.3 Pla Anual de Normalització Lingüística / Plan Anual de Normalización Lingüística

5. Dades d'inici de curs / Datos de inicio de curso

5.1 Matrícula del curs, programa i servicis del centre / Matrícula del curso, programa y servicios del centro

5.2 Horari general del centre / Horario general del centro

5.3 Llibres de text / Libros de texto

5.4 Professorat del centre amb funció docent / Profesorado del centro con función

5.5 Resum del professorat del centre amb funció docent / Resumen del profesorado del centro con función docente

5.6 Professorat d'educació especial i personal no docent / Profesorado de educación especial y personal no docente

5.7 Horari individual del professorat / Horario individual del profesorado

5.8 Alumnat que rep formació en llengües estrangeres / Alumnado que recibe formación en lenguas extranjeras

6. Calendari de reunions dels òrgans de govern del centre / Calendario de reuniones de los órganos de gobierno del centro

7. Calendari d'avaluació i lliurament de la informació als pares i mares / Calendario de evaluación y entrega de la información a los padres y madres

8. Aspectes organitzatius del calendari de reunions i entrevistes amb els pares i mares / Aspectos organizativos del calendario de reuniones y entrevistas con los

9. Altra documentació que s'aporta per a la seua aprovació per part del Consell Escolar / Otra documentación que se aporta para su aprobación por el Consejo Escolar

PGA INFANTIL, PRIMÀRIA
CERTIFICAT D'APROVACIÓ
CERTIFICADO DE APROBACIÓN

Cod. 46003305
CEIP SANTA ANA
CL. POLO BERNABÉ, 29
46510 QUARTELL
Tel. 962617290

El Director, en data dimarts 05 de desembre de 2023, va aprovar la programació general anual del centre per el curs 2023 / 2024 incloent els documents que a continuació s'assenyalen:

El Director, en fecha martes 05 de diciembre de 2023, aprobó la programación general anual del centro para el curso 2023 / 2024 incluyendo los documentos que a continuación se señalan :

- Criteris pedagògics per a l'elaboració de l'horari de l'alumnat / *Criterios pedagógicos para la elaboración del horario del alumnado*
Ha estat modificat en aquest curs ? / *¿Ha sido modificado en este curso?* Si No
- Projecte educatiu del centre o modificacions del ja aprovat / *Proyecto educativo del centro o modificaciones del ya aprobado*
Ha estat modificat en aquest curs ? / *¿Ha sido modificado en este curso?* Si No
- Programa anual de activitats extraescolars i servicis complementaris / *Programa anual de actividades extraescolares y servicios complementarios*
Ha estat modificat en aquest curs ? / *¿Ha sido modificado en este curso?* Si No
- Situació del procés d'aplicació del Projecte Lingüístic de Centre / *Situación del proceso de aplicación del Proyecto Lingüístico de Centro*
Ha estat modificat en aquest curs ? / *¿Ha sido modificado en este curso?* Si No
- Dades d'inici del curs / *Datos de inicio del curso*
Ha estat modificat en aquest curs ? / *¿Ha sido modificado en este curso?* Si No
- Calendari de reunions dels òrgans de govern del centre / *Calendario de reuniones de los órganos de gobierno del centro*
Ha estat modificat en aquest curs ? / *¿Ha sido modificado en este curso?* Si No
- Calendari de evaluació i entrega de l'informació als pares i mares / *Calendario de evaluación y entrega de la información a los padres y madres*
Ha estat modificat en aquest curs ? / *¿Ha sido modificado en este curso?* Si No
- Aspectes organitzatius del calendari de reunions i entrevistes amb els pares i mares / *Aspectos organizativos del calendario de reuniones y entrevistas con los padres y madres*
Ha estat modificat en aquest curs ? / *¿Ha sido modificado en este curso?* Si No
- Altra documentació que s'aporta per a la seua aprovació per part del Consell Escolar / *Otra documentación que se aporta para su aprobación por el Consejo Escolar*
Ha estat modificat en aquest curs ? / *¿Ha sido modificado en este curso?* Si No

QUARTELL, lunes 04 de diciembre de 2023

Vist i Plau El Director / La Directora
VºBº El Director / La Directora

Alvaro Jose Rustarazo Alos

El secretari / La secretària
El secretario / La secretaria

Ana Muñoz Barelles

¹ Els documents modificats d'aquest curs han d'adjuntar-se com annex en aquesta memòria administrativa de la PGA / *Los documentos modificados de este curso han de adjuntarse como anexo en esta memoria administrativa de la PGA*

PGA INFANTIL, PRIMÀRIA

**CRITERIS PEDAGÒGICS PER A L'ELABORACIÓ
DE L'HORARI DE L'ALUMNAT**

**CRITERIOS PEDAGÓGICOS PARA LA
ELABORACIÓN DEL HORARIO DEL ALUMNADO**

Cod. 46003305
 CEIP SANTA ANA
 CL. POLO BERNABÉ, 29
 46510 QUARTELL
 Tel. 962617290

ORDRE / ORDEN	CRITERIS / CRITERIOS
1	- Atenció de l'alumnat individualitzada i adaptada a les seues necessitats.
2	- Suport individualitzat a l'alumnat amb NESE, per part de la mestra de Pedagogia Terapeútica, per l'Orientadora de Centre i la mestra d'Audició i llenguatge en els casos necessaris.
3	- L'alumnat que requereix una atenció més individualitzada, és atès pel professorat de la mateixa etapa en les hores de suport. Tenint en compte que aquestes hores no coincideixen amb activitats que puguen integrar-se més fàcilment com E F I Arts.
4	- Procurar que l'horari de les matèries troncales coincideixca amb les hores de més rendiment dels alumnes. a primeres hores del matí.
5	- L' horari d' Educació Física no ha de coincidir amb la primera sessió de la vesprada.
6	- Per als alumnes que opten pels Valors Cívics i Socials , el criteri que se segueix és el de mantindre'ls amb el seu tutor/a mentres que la resta es troba rebent la sessió de religió. L'alumnat que es queda a l'aula del seu nivell és el majoritari .
7	- Totes les reunions pedagògiques del professorat, se celebren després de finalitzat el període lectiu de l'alumnat.
8	- Els xiquets/es d' Educació Infantil, un dia a la setmana per la vesprada tenen tallers i activitats lúdiques a la classe.

PGA INFANTIL, PRIMÀRIA
**PROJECTE EDUCATIU DEL
CENTRE**
**PROYECTO EDUCATIVO DEL
CENTRO**

Cod. 46003305
CEIP SANTA ANA
CL. POLO BERNABÉ, 29
46510 QUARTELL
Tel. 962617290

DATA VIGÈNCIA / FECHA VIGENCIA

MODIFICACIONS REALITZADES / MODIFICACIONES REALIZADAS

- No hay resultados encontrados en la búsqueda / *No hi han resultats trobats a la cerca*

PGA INFANTIL, PRIMÀRIA
**ACTIVITATS COMPLEMENTÀRIES I
EXTRAESCOLARS**
**ACTIVIDADES COMPLEMENTARIAS Y
EXTRAESCOLARES**

 Cod. 46003305
 CEIP SANTA ANA
 CL. POLO BERNABÉ, 29
 46510 QUARTELL
 Tel. 962617290

PROGRAMACIÓ / PROGRAMACIÓN
Programa anual d'activitats
Programa anual de actividades

Curs i grup <i>Curso y grupo</i>	Descripció / <i>Descripción</i>	Període i duració / <i>Periodo y duración</i>					
		Dates / <i>Fechas</i>		Hores / <i>Horas</i>		Nre. dies <i>Nº días</i>	Duració aproximada <i>Duración aproximada</i>
		Des de <i>Desde</i>	Fins a <i>Hasta</i>	Des de <i>Desde</i>	Fins a <i>Hasta</i>		
1PRIA	10.- FESTA DEL 9 D'OCTUBRE	06/10/2023	06/10/2023	09:00	12:30	1	03 h. 30 min.
1PRIA	6.PARC ADAI	23/10/2023	23/10/2023	09:00	16:30	1	07 h. 30 min.
1PRIA	13.- FESTA DE LA TARDOR	02/11/2023	02/11/2023	09:00	16:30	1	07 h. 30 min.
1PRIA	25- DIA DE LA NO-VIOLÈNCIA	24/11/2023	24/11/2023	09:00	12:30	1	03 h. 30 min.
1PRIA	CINEMA AL NADAL	20/12/2023	20/12/2023	09:00	14:00	1	05 h. 00 min.
1PRIA	8.CONCURS CONTES RESIDÈNCIA	21/12/2023	21/12/2023	15:00	16:30	1	01 h. 30 min.
1PRIA	2.NADALES	22/12/2023	22/12/2023	09:00	12:30	1	03 h. 30 min.
1PRIA	1.DÍA DE L'ARBRE	30/01/2024	30/01/2024	09:00	16:30	1	07 h. 30 min.
1PRIA	12- DIA DE LA PAU	31/01/2024	31/01/2024	09:00	16:30	1	07 h. 30 min.
1PRIA	17.- CARNESTOLTES	08/02/2024	08/02/2024	09:00	16:30	1	07 h. 30 min.
1PRIA	39. COVES DE SANT JOSEP I ESTANYS	07/03/2024	07/03/2024	09:00	16:30	1	07 h. 30 min.
1PRIA	34. DIA DE LA DONA	08/03/2024	08/03/2024	09:00	12:30	1	03 h. 30 min.
1PRIA	35. DIA DE L'ESPORT	26/03/2024	12/04/2024	09:00	12:30	18	03 h. 30 min.
1PRIA	16- LA PASQUA	27/03/2024	27/03/2024	09:00	16:30	1	07 h. 30 min.
1PRIA	18- DIA DEL LLIBRE	23/04/2024	23/04/2024	09:00	16:30	1	07 h. 30 min.
1PRIA	44. PEQUERÀDIO	17/05/2024	17/05/2024	09:00	12:30	1	03 h. 30 min.
1PRIA	21- EIXIDA TARIHUELA	30/05/2024	30/05/2024	09:00	16:30	1	07 h. 30 min.
1PRIA	41. GRADUACIÓ	19/06/2024	19/06/2024	09:00	13:00	1	04 h. 00 min.
1PRIA	42. FIESTA DEL AGUA	20/06/2024	20/06/2024	09:00	09:00	1	00 h. 00 min.
1PRIA	15- FESTA FI DE CURS	21/06/2024	21/06/2024	09:00	12:30	1	03 h. 30 min.
2PRIA	10.- FESTA DEL 9 D'OCTUBRE	06/10/2023	06/10/2023	09:00	12:30	1	03 h. 30 min.
2PRIA	6.PARC ADAI	23/10/2023	23/10/2023	09:00	16:30	1	07 h. 30 min.
2PRIA	13.- FESTA DE LA TARDOR	02/11/2023	02/11/2023	09:00	16:30	1	07 h. 30 min.
2PRIA	25- DIA DE LA NO-VIOLÈNCIA	24/11/2023	24/11/2023	09:00	12:30	1	03 h. 30 min.
2PRIA	CINEMA AL NADAL	20/12/2023	20/12/2023	09:00	14:00	1	05 h. 00 min.
2PRIA	8.CONCURS CONTES RESIDÈNCIA	21/12/2023	21/12/2023	15:00	16:30	1	01 h. 30 min.
2PRIA	2.NADALES	22/12/2023	22/12/2023	09:00	12:30	1	03 h. 30 min.
2PRIA	1.DÍA DE L'ARBRE	30/01/2024	30/01/2024	09:00	16:30	1	07 h. 30 min.
2PRIA	12- DIA DE LA PAU	31/01/2024	31/01/2024	09:00	16:30	1	07 h. 30 min.
2PRIA	17.- CARNESTOLTES	08/02/2024	08/02/2024	09:00	16:30	1	07 h. 30 min.
2PRIA	39. COVES DE SANT JOSEP I ESTANYS	07/03/2024	07/03/2024	09:00	16:30	1	07 h. 30 min.
2PRIA	34. DIA DE LA DONA	08/03/2024	08/03/2024	09:00	12:30	1	03 h. 30 min.
2PRIA	35. DIA DE L'ESPORT	26/03/2024	12/04/2024	09:00	12:30	18	03 h. 30 min.

PGA INFANTIL, PRIMÀRIA
**ACTIVITATS COMPLEMENTÀRIES I
EXTRAESCOLARS**
**ACTIVIDADES COMPLEMENTARIAS Y
EXTRAESCOLARES**

 Cod. 46003305
 CEIP SANTA ANA
 CL. POLO BERNABÉ, 29
 46510 QUARTELL
 Tel. 962617290

PROGRAMACIÓ / PROGRAMACIÓN
Programa anual d'activitats
Programa anual de actividades

Curs i grup <i>Curso y grupo</i>	Descripció / <i>Descripción</i>	Període i duració / <i>Periodo y duración</i>						
		Dates / <i>Fechas</i>		Hores / <i>Horas</i>		Nre. dies <i>Nº días</i>	Duració aproximada <i>Duración aproximada</i>	
		Hores / <i>Horas</i>	Des de <i>Desde</i>	Fins a <i>Hasta</i>	Des de <i>Desde</i>			Fins a <i>Hasta</i>
2PRIA	16- LA PASQUA		27/03/2024	27/03/2024	09:00	16:30	1	07 h. 30 min.
2PRIA	18- DIA DEL LLIBRE		23/04/2024	23/04/2024	09:00	16:30	1	07 h. 30 min.
2PRIA	44. PEQUERÀDIO		17/05/2024	17/05/2024	09:00	12:30	1	03 h. 30 min.
2PRIA	21- EIXIDA TARIHUELA		30/05/2024	30/05/2024	09:00	16:30	1	07 h. 30 min.
2PRIA	41. GRADUACIÓ		19/06/2024	19/06/2024	09:00	13:00	1	04 h. 00 min.
2PRIA	42. FIESTA DEL AGUA		20/06/2024	20/06/2024	09:00	09:00	1	00 h. 00 min.
2PRIA	15- FESTA FI DE CURS		21/06/2024	21/06/2024	09:00	12:30	1	03 h. 30 min.
3INFA	10.- FESTA DEL 9 D'OCTUBRE		06/10/2023	06/10/2023	09:00	12:30	1	03 h. 30 min.
3INFA	6.PARC ADAI		23/10/2023	23/10/2023	09:00	16:30	1	07 h. 30 min.
3INFA	13.- FESTA DE LA TARDOR		02/11/2023	02/11/2023	09:00	16:30	1	07 h. 30 min.
3INFA	25- DIA DE LA NO-VIOLÈNCIA		24/11/2023	24/11/2023	09:00	12:30	1	03 h. 30 min.
3INFA	CINEMA AL NADAL		20/12/2023	20/12/2023	09:00	14:00	1	05 h. 00 min.
3INFA	8.CONCURS CONTES RESIDÈNCIA		21/12/2023	21/12/2023	15:00	16:30	1	01 h. 30 min.
3INFA	2.NADALES		22/12/2023	22/12/2023	09:00	12:30	1	03 h. 30 min.
3INFA	1.DÍA DE L'ARBRE		30/01/2024	30/01/2024	09:00	16:30	1	07 h. 30 min.
3INFA	12- DIA DE LA PAU		31/01/2024	31/01/2024	09:00	16:30	1	07 h. 30 min.
3INFA	17.- CARNESTOLTES		08/02/2024	08/02/2024	09:00	16:30	1	07 h. 30 min.
3INFA	39. COVES DE SANT JOSEP I ESTANYS		07/03/2024	07/03/2024	09:00	16:30	1	07 h. 30 min.
3INFA	34. DIA DE LA DONA		08/03/2024	08/03/2024	09:00	12:30	1	03 h. 30 min.
3INFA	35. DIA DE L'ESPORT		26/03/2024	12/04/2024	09:00	12:30	18	03 h. 30 min.
3INFA	16- LA PASQUA		27/03/2024	27/03/2024	09:00	16:30	1	07 h. 30 min.
3INFA	18- DIA DEL LLIBRE		23/04/2024	23/04/2024	09:00	16:30	1	07 h. 30 min.
3INFA	44. PEQUERÀDIO		17/05/2024	17/05/2024	09:00	12:30	1	03 h. 30 min.
3INFA	21- EIXIDA TARIHUELA		30/05/2024	30/05/2024	09:00	16:30	1	07 h. 30 min.
3INFA	41. GRADUACIÓ		19/06/2024	19/06/2024	09:00	13:00	1	04 h. 00 min.
3INFA	42. FIESTA DEL AGUA		20/06/2024	20/06/2024	09:00	09:00	1	00 h. 00 min.
3INFA	15- FESTA FI DE CURS		21/06/2024	21/06/2024	09:00	12:30	1	03 h. 30 min.
3PRIA	10.- FESTA DEL 9 D'OCTUBRE		06/10/2023	06/10/2023	09:00	12:30	1	03 h. 30 min.
3PRIA	6.PARC ADAI		23/10/2023	23/10/2023	09:00	16:30	1	07 h. 30 min.
3PRIA	13.- FESTA DE LA TARDOR		02/11/2023	02/11/2023	09:00	16:30	1	07 h. 30 min.
3PRIA	25- DIA DE LA NO-VIOLÈNCIA		24/11/2023	24/11/2023	09:00	12:30	1	03 h. 30 min.
3PRIA	CINEMA AL NADAL		20/12/2023	20/12/2023	09:00	14:00	1	05 h. 00 min.
3PRIA	8.CONCURS CONTES RESIDÈNCIA		21/12/2023	21/12/2023	15:00	16:30	1	01 h. 30 min.

PGA INFANTIL, PRIMÀRIA

**ACTIVITATS COMPLEMENTÀRIES I
EXTRAESCOLARS**

**ACTIVIDADES COMPLEMENTARIAS Y
EXTRAESCOLARES**

Cod. 46003305
CEIP SANTA ANA
CL. POLO BERNABÉ, 29
46510 QUARTELL
Tel. 962617290

PROGRAMACIÓ / PROGRAMACIÓN

Programa anual d'activitats

Programa anual de actividades

Curs i grup <i>Curso y grupo</i>	Descripció / <i>Descripción</i>	Període i duració / <i>Periodo y duración</i>						
		Dates / <i>Fechas</i>		Hores / <i>Horas</i>		Nre. dies <i>Nº días</i>	Duració aproximada <i>Duración aproximada</i>	
		Hores / <i>Horas</i>	Des de <i>Desde</i>	Fins a <i>Hasta</i>	Des de <i>Desde</i>			Fins a <i>Hasta</i>
3PRIA	2.NADALES		22/12/2023	22/12/2023	09:00	12:30	1	03 h. 30 min.
3PRIA	1.DÍA DE L'ARBRE		30/01/2024	30/01/2024	09:00	16:30	1	07 h. 30 min.
3PRIA	12- DIA DE LA PAU		31/01/2024	31/01/2024	09:00	16:30	1	07 h. 30 min.
3PRIA	17.- CARNESTOLTES		08/02/2024	08/02/2024	09:00	16:30	1	07 h. 30 min.
3PRIA	39. COVES DE SANT JOSEP I ESTANYS		07/03/2024	07/03/2024	09:00	16:30	1	07 h. 30 min.
3PRIA	34. DIA DE LA DONA		08/03/2024	08/03/2024	09:00	12:30	1	03 h. 30 min.
3PRIA	35. DIA DE L'ESPORT		26/03/2024	12/04/2024	09:00	12:30	18	03 h. 30 min.
3PRIA	16- LA PASQUA		27/03/2024	27/03/2024	09:00	16:30	1	07 h. 30 min.
3PRIA	18- DIA DEL LLIBRE		23/04/2024	23/04/2024	09:00	16:30	1	07 h. 30 min.
3PRIA	44. PEQUERÀDIO		17/05/2024	17/05/2024	09:00	12:30	1	03 h. 30 min.
3PRIA	21- EIXIDA TARIHUELA		30/05/2024	30/05/2024	09:00	16:30	1	07 h. 30 min.
3PRIA	41. GRADUACIÓ		19/06/2024	19/06/2024	09:00	13:00	1	04 h. 00 min.
3PRIA	42. FIESTA DEL AGUA		20/06/2024	20/06/2024	09:00	09:00	1	00 h. 00 min.
4INFA	10.- FESTA DEL 9 D'OCTUBRE		06/10/2023	06/10/2023	09:00	12:30	1	03 h. 30 min.
4INFA	6.PARC ADAI		23/10/2023	23/10/2023	09:00	16:30	1	07 h. 30 min.
4INFA	13.- FESTA DE LA TARDOR		02/11/2023	02/11/2023	09:00	16:30	1	07 h. 30 min.
4INFA	25- DIA DE LA NO-VIOLÈNCIA		24/11/2023	24/11/2023	09:00	12:30	1	03 h. 30 min.
4INFA	CINEMA AL NADAL		20/12/2023	20/12/2023	09:00	14:00	1	05 h. 00 min.
4INFA	8.CONCURS CONTES RESIDÈNCIA		21/12/2023	21/12/2023	15:00	16:30	1	01 h. 30 min.
4INFA	2.NADALES		22/12/2023	22/12/2023	09:00	12:30	1	03 h. 30 min.
4INFA	1.DÍA DE L'ARBRE		30/01/2024	30/01/2024	09:00	16:30	1	07 h. 30 min.
4INFA	12- DIA DE LA PAU		31/01/2024	31/01/2024	09:00	16:30	1	07 h. 30 min.
4INFA	17.- CARNESTOLTES		08/02/2024	08/02/2024	09:00	16:30	1	07 h. 30 min.
4INFA	39. COVES DE SANT JOSEP I ESTANYS		07/03/2024	07/03/2024	09:00	16:30	1	07 h. 30 min.
4INFA	34. DIA DE LA DONA		08/03/2024	08/03/2024	09:00	12:30	1	03 h. 30 min.
4INFA	35. DIA DE L'ESPORT		26/03/2024	12/04/2024	09:00	12:30	18	03 h. 30 min.
4INFA	16- LA PASQUA		27/03/2024	27/03/2024	09:00	16:30	1	07 h. 30 min.
4INFA	18- DIA DEL LLIBRE		23/04/2024	23/04/2024	09:00	16:30	1	07 h. 30 min.
4INFA	44. PEQUERÀDIO		17/05/2024	17/05/2024	09:00	12:30	1	03 h. 30 min.
4INFA	21- EIXIDA TARIHUELA		30/05/2024	30/05/2024	09:00	16:30	1	07 h. 30 min.
4INFA	41. GRADUACIÓ		19/06/2024	19/06/2024	09:00	13:00	1	04 h. 00 min.
4INFA	42. FIESTA DEL AGUA		20/06/2024	20/06/2024	09:00	09:00	1	00 h. 00 min.

PGA INFANTIL, PRIMÀRIA

**ACTIVITATS COMPLEMENTÀRIES I
EXTRAESCOLARS**

**ACTIVIDADES COMPLEMENTARIAS Y
EXTRAESCOLARES**

Cod. 46003305
CEIP SANTA ANA
CL. POLO BERNABÉ, 29
46510 QUARTELL
Tel. 962617290

PROGRAMACIÓ / PROGRAMACIÓN

Programa anual d'activitats

Programa anual de actividades

Curs i grup <i>Curso y grupo</i>	Descripció / <i>Descripción</i>	Període i duració / <i>Periodo y duración</i>					
		Dates / <i>Fechas</i>		Hores / <i>Horas</i>		Nre. dies <i>Nº días</i>	Duració aproximada <i>Duración aproximada</i>
		Des de <i>Desde</i>	Fins a <i>Hasta</i>	Des de <i>Desde</i>	Fins a <i>Hasta</i>		
4INFA	15- FESTA FI DE CURS	21/06/2024	21/06/2024	09:00	12:30	1	03 h. 30 min.
4PRIA	10.- FESTA DEL 9 D'OCTUBRE	06/10/2023	06/10/2023	09:00	12:30	1	03 h. 30 min.
4PRIA	6.PARC ADAI	23/10/2023	23/10/2023	09:00	16:30	1	07 h. 30 min.
4PRIA	13.- FESTA DE LA TARDOR	02/11/2023	02/11/2023	09:00	16:30	1	07 h. 30 min.
4PRIA	25- DIA DE LA NO-VIOLÈNCIA	24/11/2023	24/11/2023	09:00	12:30	1	03 h. 30 min.
4PRIA	29.TEATRE CEE SANT CRISTÒFOL	15/12/2023	15/12/2023	09:30	14:00	1	04 h. 30 min.
4PRIA	CINEMA AL NADAL	20/12/2023	20/12/2023	09:00	14:00	1	05 h. 00 min.
4PRIA	8.CONCURS CONTES RESIDÈNCIA	21/12/2023	21/12/2023	15:00	16:30	1	01 h. 30 min.
4PRIA	2.NADALES	22/12/2023	22/12/2023	09:00	12:30	1	03 h. 30 min.
4PRIA	1.DÍA DE L'ARBRE	30/01/2024	30/01/2024	09:00	16:30	1	07 h. 30 min.
4PRIA	12- DIA DE LA PAU	31/01/2024	31/01/2024	09:00	16:30	1	07 h. 30 min.
4PRIA	17.- CARNESTOLTES	08/02/2024	08/02/2024	09:00	16:30	1	07 h. 30 min.
4PRIA	39. COVES DE SANT JOSEP I ESTANYS	07/03/2024	07/03/2024	09:00	16:30	1	07 h. 30 min.
4PRIA	34. DIA DE LA DONA	08/03/2024	08/03/2024	09:00	12:30	1	03 h. 30 min.
4PRIA	35. DIA DE L'ESPORT	26/03/2024	12/04/2024	09:00	12:30	18	03 h. 30 min.
4PRIA	16- LA PASQUA	27/03/2024	27/03/2024	09:00	16:30	1	07 h. 30 min.
4PRIA	18- DIA DEL LLIBRE	23/04/2024	23/04/2024	09:00	16:30	1	07 h. 30 min.
4PRIA	44. PEQUERÀDIO	17/05/2024	17/05/2024	09:00	12:30	1	03 h. 30 min.
4PRIA	21- EIXIDA TARIHUELA	30/05/2024	30/05/2024	09:00	16:30	1	07 h. 30 min.
4PRIA	41. GRADUACIÓ	19/06/2024	19/06/2024	09:00	13:00	1	04 h. 00 min.
4PRIA	42. FIESTA DEL AGUA	20/06/2024	20/06/2024	09:00	09:00	1	00 h. 00 min.
4PRIA	15- FESTA FI DE CURS	21/06/2024	21/06/2024	09:00	12:30	1	03 h. 30 min.
5INFA	10.- FESTA DEL 9 D'OCTUBRE	06/10/2023	06/10/2023	09:00	12:30	1	03 h. 30 min.
5INFA	6.PARC ADAI	23/10/2023	23/10/2023	09:00	16:30	1	07 h. 30 min.
5INFA	13.- FESTA DE LA TARDOR	02/11/2023	02/11/2023	09:00	16:30	1	07 h. 30 min.
5INFA	25- DIA DE LA NO-VIOLÈNCIA	24/11/2023	24/11/2023	09:00	12:30	1	03 h. 30 min.
5INFA	CINEMA AL NADAL	20/12/2023	20/12/2023	09:00	14:00	1	05 h. 00 min.
5INFA	8.CONCURS CONTES RESIDÈNCIA	21/12/2023	21/12/2023	15:00	16:30	1	01 h. 30 min.
5INFA	2.NADALES	22/12/2023	22/12/2023	09:00	12:30	1	03 h. 30 min.
5INFA	1.DÍA DE L'ARBRE	30/01/2024	30/01/2024	09:00	16:30	1	07 h. 30 min.
5INFA	12- DIA DE LA PAU	31/01/2024	31/01/2024	09:00	16:30	1	07 h. 30 min.
5INFA	17.- CARNESTOLTES	08/02/2024	08/02/2024	09:00	16:30	1	07 h. 30 min.
5INFA	39. COVES DE SANT JOSEP I ESTANYS	07/03/2024	07/03/2024	09:00	16:30	1	07 h. 30 min.

PGA INFANTIL, PRIMÀRIA
**ACTIVITATS COMPLEMENTÀRIES I
EXTRAESCOLARS**
**ACTIVIDADES COMPLEMENTARIAS Y
EXTRAESCOLARES**

 Cod. 46003305
 CEIP SANTA ANA
 CL. POLO BERNABÉ, 29
 46510 QUARTELL
 Tel. 962617290

PROGRAMACIÓ / PROGRAMACIÓN
Programa anual d'activitats
Programa anual de actividades

Curs i grup <i>Curso y grupo</i>	Descripció / <i>Descripción</i>	Període i duració / <i>Periodo y duración</i>						
		Dates / <i>Fechas</i>		Hores / <i>Horas</i>		Nre. dies <i>Nº días</i>	Duració aproximada <i>Duración aproximada</i>	
		Hores / <i>Horas</i>	Des de <i>Desde</i>	Fins a <i>Hasta</i>	Des de <i>Desde</i>			Fins a <i>Hasta</i>
5INFA	34. DIA DE LA DONA		08/03/2024	08/03/2024	09:00	12:30	1	03 h. 30 min.
5INFA	35. DIA DE L'ESPORT		26/03/2024	12/04/2024	09:00	12:30	18	03 h. 30 min.
5INFA	16- LA PASQUA		27/03/2024	27/03/2024	09:00	16:30	1	07 h. 30 min.
5INFA	18- DIA DEL LLIBRE		23/04/2024	23/04/2024	09:00	16:30	1	07 h. 30 min.
5INFA	44. PEQUERÀDIO		17/05/2024	17/05/2024	09:00	12:30	1	03 h. 30 min.
5INFA	21- EIXIDA TARIHUELA		30/05/2024	30/05/2024	09:00	16:30	1	07 h. 30 min.
5INFA	41. GRADUACIÓ		19/06/2024	19/06/2024	09:00	13:00	1	04 h. 00 min.
5INFA	42. FIESTA DEL AGUA		20/06/2024	20/06/2024	09:00	09:00	1	00 h. 00 min.
5INFA	15- FESTA FI DE CURS		21/06/2024	21/06/2024	09:00	12:30	1	03 h. 30 min.
5PRIA	10.- FESTA DEL 9 D'OCTUBRE		06/10/2023	06/10/2023	09:00	12:30	1	03 h. 30 min.
5PRIA	6.PARC ADAI		23/10/2023	23/10/2023	09:00	16:30	1	07 h. 30 min.
5PRIA	13.- FESTA DE LA TARDOR		02/11/2023	02/11/2023	09:00	16:30	1	07 h. 30 min.
5PRIA	25- DIA DE LA NO-VIOLÈNCIA		24/11/2023	24/11/2023	09:00	12:30	1	03 h. 30 min.
5PRIA	29.TEATRE CEE SANT CRISTÒFOL		15/12/2023	15/12/2023	09:30	14:00	1	04 h. 30 min.
5PRIA	CINEMA AL NADAL		20/12/2023	20/12/2023	09:00	14:00	1	05 h. 00 min.
5PRIA	8.CONCURS CONTES RESIDÈNCIA		21/12/2023	21/12/2023	15:00	16:30	1	01 h. 30 min.
5PRIA	2.NADALES		22/12/2023	22/12/2023	09:00	12:30	1	03 h. 30 min.
5PRIA	1.DÍA DE L'ARBRE		30/01/2024	30/01/2024	09:00	16:30	1	07 h. 30 min.
5PRIA	12- DIA DE LA PAU		31/01/2024	31/01/2024	09:00	16:30	1	07 h. 30 min.
5PRIA	17.- CARNESTOLTES		08/02/2024	08/02/2024	09:00	16:30	1	07 h. 30 min.
5PRIA	39. COVES DE SANT JOSEP I ESTANYS		07/03/2024	07/03/2024	09:00	16:30	1	07 h. 30 min.
5PRIA	34. DIA DE LA DONA		08/03/2024	08/03/2024	09:00	12:30	1	03 h. 30 min.
5PRIA	35. DIA DE L'ESPORT		26/03/2024	12/04/2024	09:00	12:30	18	03 h. 30 min.
5PRIA	16- LA PASQUA		27/03/2024	27/03/2024	09:00	16:30	1	07 h. 30 min.
5PRIA	18- DIA DEL LLIBRE		23/04/2024	23/04/2024	09:00	16:30	1	07 h. 30 min.
5PRIA	44. PEQUERÀDIO		17/05/2024	17/05/2024	09:00	12:30	1	03 h. 30 min.
5PRIA	21- EIXIDA TARIHUELA		30/05/2024	30/05/2024	09:00	16:30	1	07 h. 30 min.
5PRIA	41. GRADUACIÓ		19/06/2024	19/06/2024	09:00	13:00	1	04 h. 00 min.
5PRIA	42. FIESTA DEL AGUA		20/06/2024	20/06/2024	09:00	09:00	1	00 h. 00 min.
5PRIA	15- FESTA FI DE CURS		21/06/2024	21/06/2024	09:00	12:30	1	03 h. 30 min.
6PRIA	10.- FESTA DEL 9 D'OCTUBRE		06/10/2023	06/10/2023	09:00	12:30	1	03 h. 30 min.
6PRIA	6.PARC ADAI		23/10/2023	23/10/2023	09:00	16:30	1	07 h. 30 min.
6PRIA	13.- FESTA DE LA TARDOR		02/11/2023	02/11/2023	09:00	16:30	1	07 h. 30 min.

PGA INFANTIL, PRIMÀRIA

**ACTIVITATS COMPLEMENTÀRIES I
EXTRAESCOLARS**

**ACTIVIDADES COMPLEMENTARIAS Y
EXTRAESCOLARES**

Cod. 46003305
CEIP SANTA ANA
CL. POLO BERNABÉ, 29
46510 QUARTELL
Tel. 962617290

PROGRAMACIÓ / PROGRAMACIÓN

Programa anual d'activitats

Programa anual de actividades

Curs i grup <i>Curso y grupo</i>	Descripció / <i>Descripción</i>	Període i duració / <i>Periodo y duración</i>					
		Dates / <i>Fechas</i>		Hores / <i>Horas</i>		Nre. dies <i>Nº días</i>	Duració aproximada <i>Duración aproximada</i>
		Des de <i>Desde</i>	Fins a <i>Hasta</i>	Des de <i>Desde</i>	Fins a <i>Hasta</i>		
6PRIA	36. ESCOLA A LA MAR	14/11/2023	14/11/2023	09:00	16:30	1	07 h. 30 min.
6PRIA	25- DIA DE LA NO-VIOLÈNCIA	24/11/2023	24/11/2023	09:00	12:30	1	03 h. 30 min.
6PRIA	29. TEATRE CEE SANT CRISTÒFOL	15/12/2023	15/12/2023	09:30	14:00	1	04 h. 30 min.
6PRIA	CINEMA AL NADAL	20/12/2023	20/12/2023	09:00	14:00	1	05 h. 00 min.
6PRIA	8. CONCURS CONTES RESIDÈNCIA	21/12/2023	21/12/2023	15:00	16:30	1	01 h. 30 min.
6PRIA	2. NADALES	22/12/2023	22/12/2023	09:00	12:30	1	03 h. 30 min.
6PRIA	1. DÍA DE L'ARBRE	30/01/2024	30/01/2024	09:00	16:30	1	07 h. 30 min.
6PRIA	12- DIA DE LA PAU	31/01/2024	31/01/2024	09:00	16:30	1	07 h. 30 min.
6PRIA	17.- CARNESTOLTES	08/02/2024	08/02/2024	09:00	16:30	1	07 h. 30 min.
6PRIA	41. TRANSICIÓ A L'INSTITUT. GUÍA TURÍSTICA	01/03/2024	01/03/2024	09:00	13:00	1	04 h. 00 min.
6PRIA	39. COVES DE SANT JOSEP I ESTANYS	07/03/2024	07/03/2024	09:00	16:30	1	07 h. 30 min.
6PRIA	34. DIA DE LA DONA	08/03/2024	08/03/2024	09:00	12:30	1	03 h. 30 min.
6PRIA	35. DIA DE L'ESPORT	26/03/2024	12/04/2024	09:00	12:30	18	03 h. 30 min.
6PRIA	16- LA PASQUA	27/03/2024	27/03/2024	09:00	16:30	1	07 h. 30 min.
6PRIA	42. OPEN DAY. PORTES OBERTES A L'IES	17/04/2024	17/04/2024	09:30	14:00	1	04 h. 30 min.
6PRIA	18- DIA DEL LLIBRE	23/04/2024	23/04/2024	09:00	16:30	1	07 h. 30 min.
6PRIA	32. JORNADA INTERESCOLAR EDUCACIÓ FISICA	09/05/2024	10/05/2024	20:00	12:00	2	08 h. 00 min.
6PRIA	44. PEQUERÀDIO	17/05/2024	17/05/2024	09:00	12:30	1	03 h. 30 min.
6PRIA	38 Viatge de fi de curs	27/05/2024	29/05/2024	07:00	21:00	3	14 h. 00 min.
6PRIA	41. GRADUACIÓ	19/06/2024	19/06/2024	09:00	13:00	1	04 h. 00 min.
6PRIA	42. FIESTA DEL AGUA	20/06/2024	20/06/2024	09:00	09:00	1	00 h. 00 min.
6PRIA	15- FESTA FI DE CURS	21/06/2024	21/06/2024	09:00	12:30	1	03 h. 30 min.

PGA INFANTIL, PRIMÀRIA
SERVICI DE MENJADOR ESCOLAR
SERVICIO DE COMEDOR ESCOLAR

Cod. 46003305
CEIP SANTA ANA
CL. POLO BERNABÉ, 29
46510 QUARTELL
Tel. 962617290

SEGUIMENT I CONTROL DEL MENJADOR / SEGUIMIENTO Y CONTROL DEL COMEDOR

Director/a ALVARO JOSE RUSTARAZO ALOS

Encarregat/ada
Encargado/a RAQUEL GARCIA BELARTE

Nombre de places
Número de plazas 110
Preu del menú
Precio del menú 4,25 €

Alumnes Comensals
Alumnos Comensales 89
Educadors de menjador
Educadores de comedor 4
Resta de personal
Resto de personal 0

Empresa alimentació
Empresa alimentación AUSOLAN RCN, S.L.U.

PGA INFANTIL, PRIMÀRIA

SITUACIÓ DEL PROJECTE LINGÜÍSTIC DE CENTRE (PLC)

SITUACIÓN DEL PROYECTO LINGÜÍSTICO DE CENTRO (PLC)

Cod. 46003305
 CEIP SANTA ANA
 CL. POLO BERNABÉ, 29
 46510 QUARTELL
 Tel. 962617290

PROGRAMACIÓ / PROGRAMACIÓN

**1. DATA D'AUTORITZACIÓ DEL PROJECTE LINGÜÍSTIC DE CENTRE:
FECHA DE AUTORIZACIÓN DEL PROYECTO LINGÜÍSTICO DE CENTRO:**

Educació Infantil / <i>Educación Infantil</i>	PEPLI - Programa de educació plurilingüe e intercultural <i>PEPLI - Programa d'educació plurilingüe i intercultural</i>	30/04/2018
Educació Primària / <i>Educación Primaria</i>	PEPLI - Programa de educació plurilingüe e intercultural <i>PEPLI - Programa d'educació plurilingüe i intercultural</i>	30/04/2018

**2. INNOVACIONS DIDÀCTIQUES I MESURES ORGANITZATIVES PREVISTES EN EL PROJECTE LINGÜÍSTIC DE CENTRE
INNOVACIONES DIDÁCTICAS Y MEDIDAS ORGANIZATIVAS PREVISTAS EN EL PROYECTO LINGÜÍSTICO DE CENTRO**

Informació disponible en el Projecte Lingüístic de Centre allotjat en l'oficina virtual d'educació (OVICE)
 Información disponible en el Proyecto Lingüístico de Centro alojado en la oficina virtual de educación (OVICE)

**3. DECISIONS ORGANITZATIVES DEL CURS ESCOLAR PER A APLICAR EL PROJECTE LINGÜÍSTIC DE CENTRE
DECISIONES ORGANIZATIVAS DEL CURSO ESCOLAR PARA APLICAR EL PROYECTO LINGÜÍSTICO DE CENTRO**

Educació Infantil / <i>Educación Infantil</i>	PEPLI - Programa de educació plurilingüe e intercultural <i>PEPLI - Programa d'educació plurilingüe i intercultural</i>
Educació Primària / <i>Educación Primaria</i>	PEPLI - Programa de educació plurilingüe e intercultural <i>PEPLI - Programa d'educació plurilingüe i intercultural</i>

PGA INFANTIL, PRIMÀRIA

AVALUACIÓ DEL PLA ANUAL DE NORMALITZACIÓ LINGÜÍSTICA DEL CURS ANTERIOR

EVALUACIÓN DEL PLAN ANUAL DE NORMALIZACIÓN LINGÜÍSTICA DEL CURSO ANTERIOR

Cod. 46003305
 CEIP SANTA ANA
 CL. POLO BERNABÉ, 29
 46510 QUARTELL
 Tel. 962617290

PROGRAMACIÓ / PROGRAMACIÓN

1. Data d'aprovació del Pla de Normalització Lingüística pel Consell Escolar
Fecha de aprobación del Plan de Normalización Lingüística por el Consejo 30/03/1984

2. Grau de consens en el Consell Escolar (1)
Grado de consenso en el Consejo Escolar Unanimitat / Unanimidad

3. Àmbits d'incidència del Pla Anual de Normalització Lingüística (2)
Ámbitos de incidencia del Plan Anual de Normalización Lingüística (2)

- Àmbit administratiu / Àmbito administrativo

- Documents oficials / *Documentos oficiales* : 5
- Documents econòmics / *Documentos económicos* : 5
- Comunicacions orals / *Comunicaciones orales* : 5
- Símbols externs / *Símbolos externos* : 5

- Àmbit de gestió i planificació pedagògica / Àmbito de gestión y planificación pedagógica

- Planificació educativa / *Planificación educativa* : 5
- Reforc assessorament i suport tècnic / *Refuerzo, asesoramiento y apoyo técnico* : 5
- Seguiment i control de gestió pedagògica / *Seguimiento y control de gestión pedagógica* : 5

- Àmbit social i d'interrelació amb l'entorn / Àmbito social y de interrelación con el entorno

- Comunicacions orals / *Comunicaciones orales*: 5
- Comunicacions escrites / *Comunicaciones escritas*: 5

4. Comentaris (en el cas que no hi haja hagut incidència real en alguns dels àmbits d'actuació, especifiqueu breument les raons).

Comentarios (en caso de que no haya habido incidencia real en algunos de los ámbitos de actuación, especificar brevemente las razones).

Per ser una escola "pionera" en l'ensenyament en valencià, el grau d'incidència i aplicació és màxim. Iniciarem l'ensenyament en valencià al Centre a l'any 1984, pràcticament, de seguida que es va publicar la Llei d'Ús i Ensenyament" aprovada pel Govern de la Generalitat Valenciana.

(1) 3 = unanimitat; 2 = majoria absoluta; 1= majoria simple
 3 = unanimidad; 2 = mayoría absoluta; 1= mayoría simple

(2) Valoreu de 0 a 5 la incidència en cada un dels àmbits. Puntueu amb 0 tots els sectors sobre els quals no s'haja actuat, amb un 5 els que s'hagen normalitzat totalment. Utilitzeu la resta de dígitos per matitzar el grau entre els dos extrems.

Valorar de 0 a 5 la incidencia en cada uno de los ámbitos. Puntuar con 0 todos los sectores en los que no se ha actuado, con un 5 los que se hayan normalizado totalmente. Utilizar el resto de dígitos para matizar el grado entre los dos extremos.

PGA INFANTIL, PRIMÀRIA

**PLA ANUAL DE NORMALITZACIÓ
LINGÜÍSTICA**

**PLAN ANUAL DE NORMALIZACIÓN
LINGÜÍSTICA**

Cod. 46003305
CEIP SANTA ANA
CL. POLO BERNABÉ, 29
46510 QUARTELL
Tel. 962617290

Àmbit d'intervenció (1) / *Ámbito de intervención (1)*: Àmbit administratiu / *Ámbito administrativo*

1. OBJECTIUS / OBJETIVOS

Fer ús del valencià en tots els documents administratius, econòmics i socials.

2. ACTUACIONS / ACTUACIONES

PERÍODE / PERÍODO

- 1.-Elaborar tots els documents.
Realitzar tota la documentació econòmica.
- 2.-Comunicacions orals i escrites en valencià.
- 3.-Emissió de totes les comunicacions amb l'entorn en valencià.
- 4.-Emissió de tota la documentació en valencià.
- 5.-Redactar totes les sol.licituds (beques, matrícula...) en valencià.

Total
Total
Total
Total
Total

3. RESPONSABLES I RECURSOS / RESPONSABLES Y RECURSOS

NÚM. ACTUACIÓ / NÚM.

Professorat i Equip Directiu

1,2,3,4,5

(1) Cal omplir un full per a cada un dels quatre àmbits següents :

administratiu i social; acadèmic o gestió pedagògica; interrelació amb l'entorn sociofamiliar i d'interacció didàctica

(1) Rellene una hoja para cada uno de los cuatro ámbitos siguientes :

administrativo y social; académico o gestión pedagógica; interrelación con el entorno sociofamiliar y de interacción didáctica

PGA INFANTIL, PRIMÀRIA

PLA ANUAL DE NORMALITZACIÓ LINGÜÍSTICA

PLAN ANUAL DE NORMALIZACIÓN LINGÜÍSTICA

Cod. 46003305
 CEIP SANTA ANA
 CL. POLO BERNABÉ, 29
 46510 QUARTELL
 Tel. 962617290

Àmbit d'intervenció (1) / Ámbito de intervención (1): Àmbit de gestió i planificació pedagògica / Àmbit de gestió i planificació

1. OBJECTIUS / OBJETIVOS

Utilitzar el valencià en tota la documentació pedagògica.

2. ACTUACIONS / ACTUACIONES

PERÍODE / PERÍODO

- 1.- Redacció en valencià els documents del Centre(PEC , PCC, RRI, PNL, PC ...)
- 2.- Redactar en valencià tots els informes pedagògics (ACIS,Avaluacions, Butlletins...)
- 3.- Tota la interacció oral en valencià.

Total
Total
Total

3. RESPONSABLES I RECURSOS / RESPONSABLES Y RECURSOS

NÚM. ACTUACIÓ / NÚM.

Professorat i Equip Directiu.

1,2,3.

(1) Cal omplir un full per a cada un dels quatre àmbits següents :

administratiu i social; acadèmic o gestió pedagògica; interrelació amb l'entorn sociofamiliar i d'interacció didàctica

(1) Rellene una hoja para cada uno de los cuatro ámbitos siguientes :

administrativo y social; académico o gestión pedagógica; interrelación con el entorno sociofamiliar y de interacción didáctica

PGA INFANTIL, PRIMÀRIA
PLA ANUAL DE NORMALITZACIÓ
LINGÜÍSTICA
PLAN ANUAL DE NORMALIZACIÓN
LINGÜÍSTICA

Cod. 46003305
CEIP SANTA ANA
CL. POLO BERNABÉ, 29
46510 QUARTELL
Tel. 962617290

Àmbit d'intervenció (1) / *Ámbito de intervención (1)*: Àmbit social i d'interrelació amb l'entorn / *Ámbito social i d'interrelació amb*

1. OBJECTIUS / OBJETIVOS

Promoure i usar el valencià en totes les comunicacions i gestions del Centre.

2. ACTUACIONS / ACTUACIONES

1.- Rotulació i anuncis en valencià.

2.- Comunicacions amb l'entorn en valencià, tant en l'àmbit oral com en l' escrit.

PERÍODE / PERÍODO

Total

Total

3. RESPONSABLES I RECURSOS / RESPONSABLES Y RECURSOS

Professorat i Equip Directiu

NÚM. ACTUACIÓ / NÚM.

1,2.

(1) Cal omplir un full per a cada un dels quatre àmbits següents :

administratiu i social; acadèmic o gestió pedagògica; interrelació amb l'entorn sociofamiliar i d'interacció didàctica

(1) Rellene una hoja para cada uno de los cuatro ámbitos siguientes :

administrativo y social; académico o gestión pedagógica; interrelación con el entorno sociofamiliar y de interacción didáctica

PGA INFANTIL, PRIMÀRIA
MATRÍCULA DEL CURS,
PROGRAMES I SERVICIS DEL CENTRE
MATRÍCULA DEL CURSO,
PROGRAMAS Y SERVICIOS DEL CENTRO

Cod. 46003305
CEIP SANTA ANA
CL. POLO BERNABÉ, 29
46510 QUARTELL
Tel. 962617290

INFANTIL	Unitats Unidades (1)			Total alumnat Total alumnado			Nombre d'alumnes matriculats : Nascuts el : Número de alumnos matriculados : Nacidos en :												Total Alum. Extr.		ANEEE		ANCE		
	CURS/ CURSO	PEPLI	Altres	Total	PEPLI	Altres	Total	23		22		21		20		19		18		H	M	DTRR	DTRR	H	M
								H	M	H	M	H	M	H	M	H	M	H	M						
3INF	1	0	0	1	10	0	10	-	-	-	-	8	2	-	-	-	-	-	-	0	0	0	0	0	0
4INF	1	0	0	1	12	0	12	-	-	-	-	-	-	6	6	-	-	-	-	0	1	0	0	0	0
5INF	1	0	0	1	8	0	8	-	-	-	-	-	-	-	-	-	4	4	0	0	0	0	0	0	0
Total	3	0	0	3	30	0	30	0	0	0	0	8	2	6	6	4	4	4	0	1	0	0	0	0	0

Unitats Específiques d'Educació Especial Unidades Específicas de Educación Especial				
Grups Grupos	Alumnat Alumnado		Professionals Profesionales	
	H	D	H	D
0	0	0	0	0

ANEEE: Alumnat amb Necessitats Educatives Especials / Alumnado con Necesidades Educativas Especiales
ANCE: Al. Nec. Compen. Educat. / Al.Nec.Compens.Educat
PEPLI: Programa d'Educació PLurilingüe i Intercultural / Programa d'Educació PLurilingüe i Intercultural
ALTRES: Altres programes lingüístics / Otros programas lingüísticos
DTRR: Del Total amb Reducció de Ratio / Del Total con Reducción de Ratio

(1) Quan en una unitat s'agrupen alumnes de diferents nivells o cursos s'indica l'alumnat existent en cada curs i es comptabilitza la unitat en el curs superior que s'impartirà en ella. / Cuando en una unidad se agrupan alumnos de distintos niveles o cursos, se indicará el alumnado existente en cada curso y se contabilizará la unidad en el curso superior que se imparte en ella.

PGA INFANTIL, PRIMÀRIA
MATRÍCULA DEL CURS,
PROGRAMES I SERVICIS DEL CENTRE
MATRÍCULA DEL CURSO,
PROGRAMAS Y SERVICIOS DEL CENTRO

Cod. 46003305
CEIP SANTA ANA
CL. POLO BERNABÉ, 29
46510 QUARTELL
Tel. 962617290

PRIMÀRIA	Unitats Unitades (1)			Total alumnat Total alumnado		Nombre d'alumnes matriculats: Nascuts el: Número de alumnos matriculados: Nacidos en:										Total Alum. Extr.		Total Alum. Repet.		ANEEE		ANCE	
	CURS / CURSO	PEPLI	Altres	Total	PEPLI	Altres	Total	17	16	15	14	13	12	11	10	H	M	H	M	DTRR	DTRR	H	M
								H	M	H	M	H	M	H	M								
1PRI	1	0	0	1	13	0	13	7	6	-	-	-	-	-	-	0	0	0	0	0	0	0	0
2PRI	1	0	0	1	12	0	12	-	6	6	-	-	-	-	-	0	0	0	0	0	0	0	0
3PRI	1	0	0	1	16	0	16	-	-	7	1	-	-	-	-	0	2	1	0	0	0	0	0
4PRI	1	0	0	1	13	0	13	-	-	-	6	7	-	-	-	0	1	0	0	0	0	0	0
5PRI	1	0	0	1	12	0	12	-	-	-	-	6	4	2	-	1	0	0	0	2	0	2	0
6PRI	1	0	0	1	21	0	21	-	-	-	-	-	8	13	-	0	1	0	0	0	0	0	0
Total	6	0	0	6	87	0	87	7	6	6	7	7	8	6	4	1	4	1	0	3	0	2	5

Unitats Específiques d'Educació Especial
Unidades Específicas de Educación Especial

Grups Grupos	Alumnat Alumnado		Professionals Profesionales	
	H	D	H	D
0	0	0	0	0

ANE: Alumnat amb Necessitats Educatives Especials / Alumnado con Necesidades Educativas Especiales
ANCE: Al. Nec. Compen. Educat. / Al.Nec.Compens.Educat
PEPLI: Programa d'Educació PLurilingüe i Intercultural / Programa d'Educació PLurilingüe i Intercultural
ALTRES: Altres programes lingüístics / Otros programas lingüísticos
DTRR: Del Total amb Reducció de Ratio / Del Total con Reducción de Ratio

(1) Quan en una unitat s'agrupen alumnes de diferents nivells o cursos s'indica l'alumnat existent en cada curs i es comptabilitza la unitat en el curs superior que s'impartirà en ella. / Cuando en una unidad se agrupan alumnos de distintos niveles o cursos, se indicará el alumnado existente en cada curso y se contabilizará la unidad en el curso superior que se imparte en ella.

PGA INFANTIL, PRIMÀRIA
HORARI GENERAL DEL CENTRE
HORARIO GENERAL DEL CENTRO

Cod. 46003305
CEIP SANTA ANA
CL. POLO BERNABÉ, 29
46510 QUARTELL
Tel. 962617290

PROGRAMACIÓ / PROGRAMACIÓN

SERVICIS GENERALS SERVICIOS GENERALES		LUNES DILLUNS		MARTES DIMARTS		MIÉRCOLES DIMECRES		JUEVES DIJOUS		VIERNES DIVENDRES		SÁBADO DISSABTE	
		DE	A	DE	A	DE	A	DE	A	DE	A	DE	A
PSICOPEDAGOG	M	09:00	13:30	09:00	13:30	09:00	13:30	09:00	13:30	09:00	15:00		
	V	15:00	16:30	15:00	16:30	15:00	16:30	15:00	16:30				

	SI	NO	DATA D'AUTORITZACIÓ / FECHA DE AUTORIZACIÓN	HORES SETMANALS / HORAS SEMANALES	NRE MESOS FUNCIONAMENT / Nº MESES FUNCIONAMIENTO
EL CENTRE DISPOSA D'HORARI ESPECIAL / EL CENTRO DISPONE HORARIO ESPECIAL	X		17/06/11	25	10

FESTES LOCALS A EFECTES ESCOLARS / FIESTAS LOCALES A EFECTOS ESCOLARES	DATA D'AUTORITZACIÓ / FECHA DE AUTORIZACIÓN
Es prendrà com festiu el dia 13 d'octubre de 2023	Esta festa va ser aprovada el 05 de juliol de 2023
Es prendrà com festiu el dia 18 de març de 2024	Esta festa va ser aprovada el 05 de juliol de 2023

SERVICIOS COMPLEMENTARIOS SERVICIS COMPLEMENTARIS		LUNES DILLUNS		MARTES DIMARTS		MIÉRCOLES DIMECRES		JUEVES DIJOUS		VIERNES DIVENDRES		SÁBADO DISSABTE	
		DE	A	DE	A	DE	A	DE	A	DE	A	DE	A
Menjador	M	13:00	15:00	13:00	15:00	13:00	15:00	12:30	15:00	12:30	14:30		
	V												

² Matí / Mañana

³ Vesprada / Tarde

PGA INFANTIL, PRIMÀRIA

LLIBRES DE TEXT

LIBROS DE TEXTO

Cod. 46003305
 CEIP SANTA ANA
 CL. POLO BERNABÉ, 29
 46510 QUARTELL
 Tel. 962617290

Nivell Educatiu / Nivel Educativo: INF / INF

Etapa, cicle o curs / Etapa, ciclo o curso: 3INF

Àrea / Matèria Área / Materia	Editorial	Denominació / Denominación	ISBN	Versió / Versión	Data incorporació al centre / Fecha incorporación al centro
Programa lingüístic / Programa lingüístico: Programa de educación plurilingüe e intercultural (PEPLI)					
Comunicació i representació de la realitat	INNOVAMAT		LLES022CAEY2PCG	Valencià	01/09/2021
Comunicació i representació de la realitat	innovamat		LLES022CAEY1PDCG	Valencià	01/09/2021
Comunicació i representació de la realitat	INNOVAMAT		LLES022CAEY3PCG	Valencià	01/09/2021
Creixement en harmonia		Projectes elaborats per l'equip d'infantil	Elaboració pròpia		11/09/2023

PGA INFANTIL, PRIMÀRIA

LLIBRES DE TEXT

LIBROS DE TEXTO

Cod. 46003305
 CEIP SANTA ANA
 CL. POLO BERNABÉ, 29
 46510 QUARTELL
 Tel. 962617290

Nivell Educatiu / Nivel Educativo: INF / INF

Etapa, cicle o curs / Etapa, ciclo o curso: 4INF

Àrea / Matèria Área / Materia	Editorial	Denominació / Denominación	ISBN	Versió / Versión	Data incorporació al centre / Fecha incorporación al centro
Programa lingüístic / Programa lingüístico: Programa de educación plurilingüe e intercultural (PEPLI)					
Creixement en harmonia		Projectes elaborats per l'equip d'infantil	Elaboració pròpia		11/09/2023

PGA INFANTIL, PRIMÀRIA

LLIBRES DE TEXT

LIBROS DE TEXTO

Cod. 46003305
 CEIP SANTA ANA
 CL. POLO BERNABÉ, 29
 46510 QUARTELL
 Tel. 962617290

Nivell Educatiu / Nivel Educativo: INF / INF

Etapa, cicle o curs / Etapa, ciclo o curso: 5INF

Àrea / Matèria Área / Materia	Editorial	Denominació / Denominación	ISBN	Versió / Versión	Data incorporació al centre / Fecha incorporación al centro
Programa lingüístic / Programa lingüístico: Programa de educación plurilingüe e intercultural (PEPLI)					
Creixement en harmonia	Projectes elaborats		Elaboració pròpia		11/09/2023

PGA INFANTIL, PRIMÀRIA

LLIBRES DE TEXT

LIBROS DE TEXTO

Cod. 46003305
CEIP SANTA ANA
CL. POLO BERNABÉ, 29
46510 QUARTELL
Tel. 962617290

Nivell Educatiu / Nivel Educativo: PRI / PRI

Etapa, cicle o curs / Etapa, ciclo o curso: 1PRI

Àrea / Matèria Área / Materia	Editorial	Denominació / Denominación	ISBN	Versió / Versión	Data incorporació al centre / Fecha incorporación al centro
Programa lingüístic / Programa lingüístico: Programa de educación plurilingüe e intercultural (PEPLI)					
Coneixement del Medi Natural, Social i Cultural			9788414318522	Valencià	01/09/2022
Educació Plàstica i Visual			9788416168774	Anglès	01/09/2022
Llengua Castellana i Literatura			9788469892268	Castellà	01/09/2022
Llengua Estrangera			843526801796	Anglès	01/09/2022
Matemàtiques	Anaya		9788469894019	Valencià	01/09/2022
Projectes Interdisciplinaris		Llengües al món: Itàlia	Elaboració pròpia		11/09/2023
Valencià: Llengua i Literatura			9788469892725	Valencià	01/09/2022

PGA INFANTIL, PRIMÀRIA

LLIBRES DE TEXT

LIBROS DE TEXTO

Cod. 46003305
 CEIP SANTA ANA
 CL. POLO BERNABÉ, 29
 46510 QUARTELL
 Tel. 962617290

Nivell Educatiu / Nivel Educativo: PRI / PRI

Etapla, cicle o curs / Etapa, ciclo o curso: 2PRI

Àrea / Matèria Área / Materia	Editorial	Denominació / Denominación	ISBN	Versió / Versión	Data incorporació al centre / Fecha incorporación al centro
Programa lingüístic / Programa lingüístico: Programa de educación plurilingüe e intercultural (PEPLI)					
Llengua Castellana i Literatura			9788469854852	Castellà	01/09/2020
Matemàtiques			9788469838556	Valencià	01/09/2020
Projectes Interdisciplinaris	Elaboració pròpia	Experimentem: el cos humà	Elaboració pròpia		11/09/2023
Valencià: Llengua i Literatura			9788469837474	Valencià	01/09/2020

PGA INFANTIL, PRIMÀRIA

LLIBRES DE TEXT

LIBROS DE TEXTO

Cod. 46003305
 CEIP SANTA ANA
 CL. POLO BERNABÉ, 29
 46510 QUARTELL
 Tel. 962617290

Nivell Educatiu / *Nivel Educativo*: PRI / PRI

Etapa, cicle o curs / *Etapa, ciclo o curso*: 3PRI

Àrea / Matèria <i>Área / Materia</i>	Editorial	Denominació / <i>Denominación</i>	ISBN	Versió / <i>Versión</i>	Data incorporació al centre / <i>Fecha incorporación al centro</i>
<i>Programa lingüístic / Programa lingüístico: Programa de educación plurilingüe e intercultural (PEPLI)</i>					
Coneixement del Medi Natural, Social i Cultural			9788413582313	Valencià	01/09/2022
Educació Plàstica i Visual			9788416168798	Anglès	01/09/2022
Llengua Castellana i Literatura			9788413583310	Castellà	01/09/2022
Llengua Estrangera			9781380072863	Anglès	01/09/2022
Matemàtiques			9788468286105	Valencià	01/09/2022
Projectes Interdisciplinaris	Elaboració pròpia	La volta al món	Elaboració pròpia		11/09/2023
Valencià: Llengua i Literatura			9788413582283	Valencià	01/09/2022

PGA INFANTIL, PRIMÀRIA

LLIBRES DE TEXT

LIBROS DE TEXTO

Cod. 46003305
 CEIP SANTA ANA
 CL. POLO BERNABÉ, 29
 46510 QUARTELL
 Tel. 962617290

Nivell Educatiu / *Nivel Educativo*: PRI / PRI

Etapa, cicle o curs / *Etapa, ciclo o curso*: 4PRI

Àrea / Matèria <i>Área / Materia</i>	Editorial	Denominació / <i>Denominación</i>	ISBN	Versió / <i>Versión</i>	Data incorporació al centre / <i>Fecha incorporación al centro</i>
<i>Programa lingüístic / Programa lingüístico: Programa de educación plurilingüe e intercultural (PEPLI)</i>					
Llengua Castellana i Literatura	VICENS VIVES	LENGUA CASTELLANA ZOZÓ 4	9788468262048	Castellà	01/09/2020
Projectes Interdisciplinaris	Elaboració pròpia	Els animals i el seu entorn	Elaboració pròpia		11/09/2023

PGA INFANTIL, PRIMÀRIA

LLIBRES DE TEXT

LIBROS DE TEXTO

Cod. 46003305
 CEIP SANTA ANA
 CL. POLO BERNABÉ, 29
 46510 QUARTELL
 Tel. 962617290

Nivell Educatiu / Nivel Educativo: PRI / PRI

Etapa, cicle o curs / Etapa, ciclo o curso: 5PRI

Àrea / Matèria Área / Materia	Editorial	Denominació / Denominación	ISBN	Versió / Versión	Data incorporació al centre / Fecha incorporación al centro
Programa lingüístic / Programa lingüístico: Programa de educación plurilingüe e intercultural (PEPLI)					
Coneixement del Medi Natural, Social i Cultural	BROMERA	PROJECTE FÈRTIL	9788413582290	Valencià	01/09/2022
Educació Plàstica i Visual	SAPIENS	DRAWING AND PAINTING	9788416168811	Anglès	01/09/2022
Llengua Castellana i Literatura	BROMERA	PROJECTE FÈRTIL	9788413583327	Castellà	01/09/2022
Llengua Estrangera	OXFORD		9780194074988	Anglès	01/09/2022
Matemàtiques	VICENS VIVES	COMUNITAT ZOOM	9788468285283	Valencià	01/09/2022
Projectes Interdisciplinaris	Elaboració pròpia	El temps i el clima	Elaboració pròpia		11/09/2023
Valencià: Llengua i Literatura	BROMERA	PROJECTE FÈRTIL	9788413582290	Valencià	01/09/2022

PGA INFANTIL, PRIMÀRIA

LLIBRES DE TEXT

LIBROS DE TEXTO

Cod. 46003305
 CEIP SANTA ANA
 CL. POLO BERNABÉ, 29
 46510 QUARTELL
 Tel. 962617290

Nivell Educatiu / *Nivel Educativo*: PRI / PRI

Etapa, cicle o curs / *Etapa, ciclo o curso*: 6PRI

Àrea / Matèria <i>Área / Materia</i>	Editorial	Denominació / <i>Denominación</i>	ISBN	Versió / <i>Versión</i>	Data incorporació al centre / <i>Fecha incorporación al centro</i>
Programa lingüístic / Programa lingüístico: Programa de educación plurilingüe e intercultural (PEPLI)					
Projectes Interdisciplinaris	Elaboració pròpia	Ràdio escola i revista escolar	Elaboració pròpia		11/09/2023
Valencià: Llengua i Literatura	BROMERA	PROJECTE FÈRTIL	9788413582290	Valencià	01/09/2022

PGA INFANTIL, PRIMÀRIA
PROFESSORAT DEL CENTRE AMB
FUNCIÓ DOCENT
PROFESSORADO DEL CENTRO CON
FUNCIÓN DOCENTE

Cod. 46003305
CEIP SANTA ANA
CL. POLO BERNABÉ, 29
46510 QUARTELL
Tel. 962617290

Relació de professorat del centre / Relación de profesorado del centro

COGNOMS I NOM DEL PROFESSOR APELLIDOS Y NOMBRE DEL PROFESOR	01		02		CATEGORIA / CATEGORÍA	ADSCRIPCIÓ / ADSCRIPCIÓN
ALEXANDRE SANTA JUSTINA, MARIA JOSE	2PRIA		DM		MESTRE DE PRIMARIA DEFINITIU	EDUCACIÓ PRIMÀRIA.
BALLESTER GARCIA, RAFAEL	-		CC		MESTRE DE PRIMARIA DEFINITIU	MÚSICA
BELTRAN BONET, CRISTINA	-		DM		MESTRE PRIMARIA PROVISIONAL	
BLESA QUIROS, MONICA	-		CC		MESTRE DE PRIMÀRIA INTERI	AUDICIÓ I LLENGUATGE
BURGOS FERRER, MARIA CONSUELO	-		DM		MESTRE EXPE.DEST.(SECUNDÀRIA)	ORIENTACIÓ EDUCATIVA
CABALLER MOLL, MARIA	3INFA		CC		MESTRE PRIMARIA COMIS. SERVEIS	
ESBRI FONT, AMADO	5PRIA		DM		MESTRE DE PRIMARIA DEFINITIU	EDUCACIÓ PRIMÀRIA.
GANS SEGRERA, SANDRA	-		CC		MESTRE PRIMARIA PROVISIONAL	
GARCIA BELARTE, RAQUEL	-		CC		MESTRE DE PRIMARIA DEFINITIU	LLENGUA ESTRANGERA: ANGLÈS
GIMENEZ QUERALT, ADELA	1PRIA		DM		MESTRE DE PRIMARIA DEFINITIU	
GONZALEZ ROMERO, FERNANDO	3PRIA		DM		MESTRE DE PRIMARIA DEFINITIU	EDUCACIÓ PRIMÀRIA.
LAZARO DE ACUÑA, MARIA DEL CARMEN	-		DM		MESTRE DE PRIMARIA DEFINITIU	EDUCACIÓ PRIMÀRIA.
LOPEZ ARNAO, LAURA	4INFA		CC		MESTRE PRIMARIA COMIS. SERVEIS	

PGA INFANTIL, PRIMÀRIA
PROFESSORAT DEL CENTRE AMB
FUNCIÓ DOCENT
PROFESORADO DEL CENTRO CON
FUNCIÓN DOCENTE

Cod. 46003305
CEIP SANTA ANA
CL. POLO BERNABÉ, 29
46510 QUARTELL
Tel. 962617290

Relació de professorat del centre / Relación de profesorado del centro

COGNOMS I NOM DEL PROFESSOR APELLIDOS Y NOMBRE DEL PROFESOR	01		02		CATEGORIA / CATEGORÍA	ADSCRIPCIÓ / ADSCRIPCIÓN
MARTINEZ CASTILLO, FERNANDO	-		CC		MESTRE DE PRIMÀRIA INTERI	LLENGUA ESTRANGERA: ANGLÈS
MASCAROS CANTIN, TERESA JESUS	-		CC		PROFESSOR DE RELIGIÓ	MESTRES DE RELIGIÓ CATÒLICA
MUÑOZ BARELLES, ANA	5INFA		DM		MESTRE DE PRIMÀRIA DEFINITIU	EDUCACIÓ INFANTIL
PASTOR NIETO, LAURA	-		CC		MESTRE DE PRIMÀRIA INTERI	PEDAGOGIA TERAPÈUTICA
RUSTARAZO ALOS, ALVARO JOSE	6PRIA		CC		MESTRE DE PRIMÀRIA DEFINITIU	EDUCACIÓ PRIMÀRIA.

El centre té Projecte Formatiu / El centro tiene Proyecto Formativo

01= TUTOR

TUTOR

02= TÍTOL VALENCIÀ

TÍTULO VALENCIANO { CA: Certificado aptitud, CC: Certificado capacitación, DM: Diploma maestro }

ORIENTACIÓ EDUCATIVA

ORIENTACIÓN EDUCATIVA

PGA INFANTIL, PRIMÀRIA
RESUM DEL PROFESSORAT DEL CENTRE
AMB FUNCIÓ DOCENT

RESUMEN DEL PROFESORADO DEL
CENTRO CON FUNCIÓN DOCENTE

Cod. 46003305
CEIP SANTA ANA
CL. POLO BERNABÉ, 29
46510 QUARTELL
Tel. 962617290

PROFESSORAT AMB FUNCIÓ DOCENT / PROFESORADO CON FUNCIÓN DOCENTE (1)

	HÒMENS HOMBRES		DONES MUJERES	
	TT	TP	TT	TP
CENTRES PÚBLICS / CENTROS PÚBLICOS				
Mestre De Primària Definitiu / Maestro De Primària Definitivo	4		5	
Mestre De Primària Interi / Maestro De Primària Interino	1		2	
Mestre Expe.Dest.(Secundària) / Maestro Expe.Dest.(Secundaria)			1	
Mestre Primària Comis. Serveis / Maestro Primària Comi.Servici.			2	
Mestre Primària Provisional / Maestro Primària Provisional			2	
Professor De Religió / Profesor De Religion				1
TOTAL:	5		12	1
CENTRES PRIVATS / CENTROS PRIVADOS (2)				
TOTAL:				
DEL TOTAL DE PROFESSORAT, REALITZA FUNCIONS DE SUPPORT A LA INTEGRACIÓ / DEL TOTAL DE PROFESORADO CON FUNCIONES DE APOYO A LA INTEGRACIÓN				
Audició I Llenguatge / Audición Y Lenguaje			2	
Pedagogia Terapèutica / Pedagogía Terapéutica			2	
TOTAL:			4	
PER NIVELLS D'ENSENYAMENT QUE IMPARTIX (3) POR NIVELES DE ENSEÑANZA QUE IMPARTE				
Educació Infantil / Educación Infantil			4	
Educació Primària / Educación Primaria	5		8	1
TOTAL:	5		12	1
ALTRE PERSONAL / OTRO PERSONAL				
Contractat laboral fixe / Contratado laboral fijo				3
Contractat laboral temporal / Contratado laboral temporal				2
Eventual / Eventual				
Funcionari interí / Funcionario interino/a				1
TOTAL:				6

(1) S'evitarà la doble comptabilització d'un professor en situació de baixa i del professor que el substitueix
Se evitará la doble contabilización de un profesor en situación de baja y del profesor que le sustituye

(2) El professor que impartisca classes associades a diverses categories es classificarà em aquella que impartisca major nombre de classes
El profesor que imparta clases asociadas a distintas categorías se clasificará en la que imparta mayor número de clases

(3) El professor d'educació especial que realitza tasques de suport a la integració ha de classificar-se segons els ensenyaments de l'alumnat que atén
El profesor de educación especial que realice labores de apoyo a la integración debe clasificarse según las enseñanzas del alumnado que atiende

PGA INFANTIL, PRIMÀRIA

**PROFESSORAT D'EDUCACIÓ ESPECIAL I
PERSONAL NO DOCENT**

**PROFESORADO DE EDUCACIÓN ESPECIAL Y
PERSONAL NO DOCENTE**

Cod. 46003305
 CEIP SANTA ANA
 CL. POLO BERNABÉ, 29
 46510 QUARTELL
 Tel. 962617290

RECURSOS HUMANS / RECURSOS HUMANOS

NOM I COGNOMS NOMBRE Y APELLIDOS	DEDICACIÓ / DEDICACIÓN		FUNCIO / FUNCIÓN	ADMINISTRACIÓ / ENTITAT ADMINISTRACIÓN / ENTIDAD
	TOTAL	PARCIAL		
ALONSO RODRÍGUEZ, ANTONIA		X	Tècnic mitja extensió educativa	Altres
BLESA QUIROS, MONICA	X		Doc. Edu. Especial	Generalitat/Conselleria
BURGOS FERRER, MARIA CONSUELO	X		Doc. Edu. Especial	Generalitat/Conselleria
GALLEN T AUSINA, CELIA		X	Tècnic mitja extensió educativa	Altres
GALLEN T GODOS, ARACELI		X	Tècnic mitja extensió educativa	Altres
GIMÉNEZ MARQUÉS, LLUM		X	Tècnic mitja extensió educativa	Altres
GIMENEZ RODRIGUEZ, LOURDES		X	EDUCADOR/A EDUCACIO ESPECIAL	Generalitat/Conselleria
MARTÍ ARLANDIS, M ^a JOSÉ		X	Tècnic mitja extensió educativa	Altres
PASTOR NIETO, LAURA	X		Doc. Edu. Especial	Generalitat/Conselleria
PEÑA ESTELLÉS, ELENA		X	Tècnic mitja extensió educativa	Altres

PGA INFANTIL, PRIMÀRIA
HORARI INDIVIDUAL DEL PROFESSORAT
HORARIO INDIVIDUAL DEL PROFESORADO

Cod. 46003305
CEIP SANTA ANA
CL. POLO BERNABÉ, 29
46510 QUARTELL
Tel. 962617290

COGNOMS I NOM APELLIDOS Y NOMBRE	ALEIXANDRE SANTA JUSTINA, MARIA JOSE		
CÀRREC CARGO (1)	TUTOR	HABILITACIÓ (NS) HABILITACIÓN (ES)	CIÈNCIES SOCIALS / CIENCIAS SOCIALES EDUCACIÓ PRIMÀRIA / EDUCACIÓN PRIMARIA LLENGUA VALENCIANA / LENGUA VALENCIANA

HORARI LECTIU SETMANAL / HORARIO LECTIVO SEMANAL

	DILLUNS^(*) LUNES	DIMARTS^(*) MARTES	DIMECRES^(*) MIÉRCOLES	DIJOURS^(*) JUEVES	DIVENDRES^(*) VIERNES
09:00 - 10:00	(2PRIA) PRIMÀRIA 2n VLL-Valencià: Llengua i Literatura- 2PRI 2N PRIMÀRIA EXT	19-ALTRES ACTIV. COORDIN. DIDÀCTICA	(2PRIA) PRIMÀRIA 2n TUT-Tutoria-2PRI 2N PRIMÀRIA EXT	(2PRIA) PRIMÀRIA 2n M-Matemàtiques-2PRI 2N PRIMÀRIA EXT	(2PRIA) PRIMÀRIA 2n M-Matemàtiques-2PRI 2N PRIMÀRIA EXT
10:00 - 10:45	19-ALTRES ACTIV. COORDIN. DIDÀCTICA	(2PRIA) PRIMÀRIA 2n M-Matemàtiques-2PRI 2N PRIMÀRIA EXT	19-ALTRES ACTIV. COORDIN. DIDÀCTICA	08-RECURSOS (L)	(2PRIA) PRIMÀRIA 2n CMNSC-Coneixement del Medi Natural, Social i Cultural-2PRI 2N PRIMÀRIA EXT
10:45 - 11:15	17-VIGILANCIA PATI (L)	17-VIGILANCIA PATI (L)	17-VIGILANCIA PATI (L)	17-VIGILANCIA PATI (L)	17-VIGILANCIA PATI (L)
11:15 - 12:15	07-SUPORT / REFORÇ (L)	(2PRIA) PRIMÀRIA 2n VLL-Valencià: Llengua i Literatura- 2PRI 2N PRIMÀRIA EXT	(2PRIA) PRIMÀRIA 2n M-Matemàtiques-2PRI 2N PRIMÀRIA EXT		
11:15 - 12:30				(2PRIA) PRIMÀRIA 2n VLL-Valencià: Llengua i Literatura- 2PRI 2N PRIMÀRIA EXT	(2PRIA) PRIMÀRIA 2n PI-Projectes Interdisciplinaris-2PRI 2N PRIMÀRIA EXT
12:15 - 13:00	(2PRIA) PRIMÀRIA 2n LCL-Llengua Castellana i Literatura- 2PRI 2N PRIMÀRIA EXT	07-SUPORT / REFORÇ (L)	(2PRIA) PRIMÀRIA 2n LCL-Llengua Castellana i Literatura- 2PRI 2N PRIMÀRIA EXT		
12:30 - 13:00					38-COORD. FORMACIÓ EN CENTRE (C)
12:30 - 13:30				14-REUNIÓ CICLE/ETAPA	
13:00 - 13:30	04-ATENCIÓ A FAMÍLIES	04-ATENCIÓ A FAMÍLIES	04-ATENCIÓ A FAMÍLIES		
13:00 - 15:00					38-COORD. FORMACIÓ EN CENTRE (C)
15:00 - 15:45	(2PRIA) PRIMÀRIA 2n M-Matemàtiques-2PRI 2N PRIMÀRIA EXT	28-COORDINACIÓ DOCENT	(2PRIA) PRIMÀRIA 2n AE-Atenció Educativa-2PRI 2N PRIMÀRIA EXT	(2PRIA) PRIMÀRIA 2n LCL-Llengua Castellana i Literatura- 2PRI 2N PRIMÀRIA EXT	
15:45 - 16:30	08-RECURSOS (L)	(2PRIA) PRIMÀRIA 2n EPV-Educació Plàstica i Visual-2PRI 2N PRIMÀRIA EXT	(2PRIA) PRIMÀRIA 2n CMNSC-Coneixement del Medi Natural, Social i Cultural-2PRI 2N PRIMÀRIA EXT	(2PRIA) PRIMÀRIA 2n CMNSC-Coneixement del Medi Natural, Social i Cultural-2PRI 2N PRIMÀRIA EXT	

QUARTELL, 04 de desembre de 2023 / 04 de diciembre de 2023

Vist i plau / Vº Bº
El director / La directora

Segell / Sello

Assabentat(ada) el professor / la professora
Enterado/a el profesor / la profesora

(1) Si es el cas, indique l'òrgan de govern o de coordinació didàctica. / En su caso indique el órgano de gobierno o de coordinación didáctica.
(2) Indiqueu activitats assignades pel director i computades pel cap d'estudis. / Indicar actividades asignadas por el director y computadas por el jefe de estudios.
(3) Reunions de claustre, consell escolar, sessions d'avaluació d'altres. / Reuniones de claustro, consejo escolar, sesiones de evaluación, otros.
(*) En les hores de docència indique matèria, curs i grup. / En las horas de docencia indicar materia, curso y grupo.

PGA INFANTIL, PRIMÀRIA
HORARI INDIVIDUAL DEL PROFESSORAT
HORARIO INDIVIDUAL DEL PROFESORADO

Cod. 46003305
CEIP SANTA ANA
CL. POLO BERNABÉ, 29
46510 QUARTELL
Tel. 962617290

COGNOMS I NOM APELLIDOS Y NOMBRE	ALEIXANDRE SANTA JUSTINA, MARIA JOSE		
CÀRREC CARGO (1)	TUTOR	HABILITACIÓ (NS) HABILITACIÓN (ES)	CIÈNCIES SOCIALS / CIENCIAS SOCIALES EDUCACIÓ PRIMÀRIA / EDUCACIÓN PRIMARIA LLENGUA VALENCIANA / LENGUA VALENCIANA

RESUM DE L'HORARI PERSONAL / RESUMEN DEL HORARIO PERSONAL

A) Hores Lectives / Horas lectivas	
Docència / Docencia	18:30
Hores de dedicació al càrrec / Horas de dedicación al cargo ⁽¹⁾	
Suport/desdoblament / Apoyo/desdoblamiento	1:45
Recursos/biblioteca/laboratori/normalització lingüística / Recursos/biblioteca/laboratorio/normalización lingüística	1:30
B) Hores complementàries al servici del centre/ Horas complementarias al servicio del centro ⁽²⁾	
Atenció A Famílies/Atención A Familias	1:30
C) Hores complementàries de còmput mensual / Horas complementarias de cómputo mensual ⁽³⁾	
Reunions de Claustre / Reuniones de Claustro	
Reunions de Consell Escolar / Reuniones de Consejo Escolar	
Equips de coordinació docent / Equipos de coordinación docente	
Programació i realització d'activitats / Programación y realización de actividades	
Reunions d'avaluació / Reuniones de evaluación	
Participació Pla Formació professorat de Conselleria / Participación Plan Formación de profesorado de Consejería	
Altres Activ. Coordin. Didàctica/Otras Activ. Coordin. Didáctica	2:30
Coord. Formació En Centre (C)/Coord. Formación En Centro (C)	2:30
Coordinació Docent/Coordinación Docente	0:45
Reunió Cicle/Etapa/Reunión Ciclo/Etapa	1:00
D) Hores de preparació classes i perfeccionament / Horas de preparación clases y perfeccionamiento	7:30
TOTAL:	37:30

QUARTELL, 04 de desembre de 2023 / 04 de diciembre de 2023

Vist i plau / Vº Bº
El director / La directora

Segell / Sello

Assabentat(ada) el professor / la professora
Enterado/a el profesor / la profesora

(1) Si es el cas, indique l'òrgan de govern o de coordinació didàctica. / En su caso indique el órgano de gobierno o de coordinación didáctica.

(2) Indiqueu activitats assignades pel director i computades pel cap d'estudis. / Indicar actividades asignadas por el director y computadas por el jefe de estudios.

(3) Reunions de claustre, consell escolar, sessions d'avaluació d'altres. / Reuniones de claustro, consejo escolar, sesiones de evaluación, otros.

(*) En les hores de docència indique matèria, curs i grup. / En las horas de docencia indique materia, curso y grupo.

PGA INFANTIL, PRIMÀRIA
HORARI INDIVIDUAL DEL PROFESSORAT
HORARIO INDIVIDUAL DEL PROFESORADO

Cod. 46003305
CEIP SANTA ANA
CL. POLO BERNABÉ, 29
46510 QUARTELL
Tel. 962617290

COGNOMS I NOM APELLIDOS Y NOMBRE	BALLESTER GARCIA, RAFAEL		
CÀRREC CARGO (1)	COORD. XARXALLIBRES	HABILITACIÓ (NS) HABILITACIÓN (ES)	EDUCACIÓ MUSICAL / EDUCACIÓN MUSICAL EDUCACIÓ PRIMÀRIA / EDUCACIÓN PRIMARIA

HORARI LECTIU SETMANAL / HORARIO LECTIVO SEMANAL

	DILLUNS^(*) LUNES	DIMARTS^(*) MARTES	DIMECRES^(*) MIÉRCOLES	DIJOUS^(*) JUEVES	DIVENDRES^(*) VIERNES
09:00 - 10:00	(6PRIA) PRIMÀRIA 6é M-Matemàtiques-6PRI 6É PRIMÀRIA PS2	(5PRIA) PRIMÀRIA 5é MD-Música i Dansa-5PRI 5É PRIMÀRIA PS3	28-COORDINACIÓ DOCENT	(3PRIA) PRIMÀRIA 3r MD-Música i Dansa-3PRI 3R PRIMÀRIA PS1	(4PRIA) PRIMÀRIA 4t MD-Música i Dansa-4PRI 4T PRIMÀRIA PS4
10:00 - 10:45	(2PRIA) PRIMÀRIA 2n MD-Música i Dansa-2PRI 2N PRIMÀRIA EXT	(6PRIA) PRIMÀRIA 6é M-Matemàtiques-6PRI 6É PRIMÀRIA PS2	(5PRIA) PRIMÀRIA 5é MD-Música i Dansa-5PRI 5É PRIMÀRIA PS3	(1PRIA) PRIMÀRIA 1r MD-Música i Dansa-1PRI 1R PRIMÀRIA PB4	(6PRIA) PRIMÀRIA 6é M-Matemàtiques-6PRI 6É PRIMÀRIA PS2
10:45 - 11:15	17-VIGILANCIA PATI (L)	17-VIGILANCIA PATI (L)	17-VIGILANCIA PATI (L)	17-VIGILANCIA PATI (L)	17-VIGILANCIA PATI (L)
11:15 - 12:15	(3PRIA) PRIMÀRIA 3r MD-Música i Dansa-3PRI 3R PRIMÀRIA PS1	(1PRIA) PRIMÀRIA 1r MD-Música i Dansa-1PRI 1R PRIMÀRIA PB4	(6PRIA) PRIMÀRIA 6é M-Matemàtiques-6PRI 6É PRIMÀRIA PS2		
11:15 - 12:30				(5INFA) INFANTIL 5 ANYS CH-Creixement en harmonia-5INF INFANTIL 5 ANYS PB3	08-RECURSOS (L)
12:15 - 13:00	(6PRIA) PRIMÀRIA 6é MD-Música i Dansa-6PRI 6É PRIMÀRIA PS2	(4PRIA) PRIMÀRIA 4t MD-Música i Dansa-4PRI 4T PRIMÀRIA PS4	(4INFA) INFANTIL 4 ANYS CH-Creixement en harmonia-4INF INFANTIL 4 ANYS PB2		
12:30 - 13:00					38-COORD. FORMACIÓ EN CENTRE (C)
12:30 - 13:30				14-REUNIÓ CICLE/ETAPA	
13:00 - 13:30	04-ATENCIÓ A FAMÍLIES	04-ATENCIÓ A FAMÍLIES	04-ATENCIÓ A FAMÍLIES		
13:00 - 15:00					38-COORD. FORMACIÓ EN CENTRE (C)
15:00 - 15:45	(3INFA) INFANTIL 3 ANYS CH-Creixement en harmonia-3INF INFANTIL 3 ANYS PB1	(2PRIA) PRIMÀRIA 2n MD-Música i Dansa-2PRI 2N PRIMÀRIA EXT	(3PRIA) PRIMÀRIA 3r EPV-Educació Plàstica i Visual-3PRI 3R PRIMÀRIA PS1	08-RECURSOS (L)	
15:45 - 16:30	(1PRIA) PRIMÀRIA 1r EPV-Educació Plàstica i Visual-1PRI 1R PRIMÀRIA PB4	(2PRIA) PRIMÀRIA 2n EPV-Educació Plàstica i Visual-2PRI 2N PRIMÀRIA EXT	(6PRIA) PRIMÀRIA 6é AE-Atenció Educativa-6PRI 6É PRIMÀRIA PS2	(6PRIA) PRIMÀRIA 6é MD-Música i Dansa-6PRI 6É PRIMÀRIA PS2	

QUARTELL, 04 de desembre de 2023 / 04 de diciembre de 2023

Vist i plau / Vº Bº
El director / La directora

Segell / Sello

Assabentat(ada) el professor / la professora
Enterado/a el profesor / la profesora

- (1) Si es el cas, indique l'òrgan de govern o de coordinació didàctica. / En su caso indique el órgano de gobierno o de coordinación didáctica.
(2) Indiqueu activitats assignades pel director i computades pel cap d'estudis. / Indicar actividades asignadas por el director y computadas por el jefe de estudios.
(3) Reunions de claustre, consell escolar, sessions d'avaluació d'altres. / Reuniones de claustro, consejo escolar, sesiones de evaluación, otros.
(*) En les hores de docència indique matèria, curs i grup. / En las horas de docencia indicar materia, curso y grupo.

PGA INFANTIL, PRIMÀRIA
HORARI INDIVIDUAL DEL PROFESSORAT
HORARIO INDIVIDUAL DEL PROFESORADO

Cod. 46003305
CEIP SANTA ANA
CL. POLO BERNABÉ, 29
46510 QUARTELL
Tel. 962617290

COGNOMS I NOM APELLIDOS Y NOMBRE	BALLESTER GARCIA, RAFAEL		
CÀRREC CARGO (1)	COORD. XARXALLIBRES	HABILITACIÓ (NS) HABILITACIÓN (ES)	EDUCACIÓ MUSICAL / EDUCACIÓN MUSICAL EDUCACIÓ PRIMÀRIA / EDUCACIÓN PRIMARIA

RESUM DE L'HORARI PERSONAL / RESUMEN DEL HORARIO PERSONAL

A) Hores Lectives / Horas lectivas	
Docència / Docencia	22:00
Hores de dedicació al càrrec / Horas de dedicación al cargo ⁽¹⁾	
Suport/desdoblament / Apoyo/desdoblamiento	
Recursos/biblioteca/laboratori/normalització lingüística / Recursos/biblioteca/laboratorio/normalización lingüística	2:00
B) Hores complementàries al servici del centre/ Horas complementarias al servicio del centro ⁽²⁾	
Atenció A Famílies/Atención A Familias	1:30
C) Hores complementàries de còmput mensual / Horas complementarias de cómputo mensual ⁽³⁾	
Reunions de Claustre / Reuniones de Claustro	
Reunions de Consell Escolar / Reuniones de Consejo Escolar	
Equips de coordinació docent / Equipos de coordinación docente	
Programació i realització d'activitats / Programación y realización de actividades	
Reunions d'avaluació / Reuniones de evaluación	
Participació Pla Formació professorat de Conselleria / Participación Plan Formación de profesorado de Consejería	
Coord. Formació En Centre (C)/Coord. Formación En Centro (C)	2:30
Coordinació Docent/Coordinación Docente	1:00
Reunió Cicle/Etapa/Reunión Ciclo/Etapa	1:00
D) Hores de preparació classes i perfeccionament / Horas de preparación clases y perfeccionamiento	7:30
TOTAL:	37:30

QUARTELL, 04 de desembre de 2023 / 04 de diciembre de 2023

Vist i plau / Vº Bº
El director / La directora

Segell / Sello

Assabentat(ada) el professor / la professora
Enterado/a el profesor / la profesora

(1) Si es el cas, indique l'òrgan de govern o de coordinació didàctica. / En su caso indique el órgano de gobierno o de coordinación didáctica.

(2) Indiqueu activitats assignades pel director i computades pel cap d'estudis. / Indicar actividades asignadas por el director y computadas por el jefe de estudios.

(3) Reunions de claustre, consell escolar, sessions d'avaluació d'altres. / Reuniones de claustro, consejo escolar, sesiones de evaluación, otros.

(*) En les hores de docència indique matèria, curs i grup. / En las horas de docencia indique materia, curso y grupo.

PGA INFANTIL, PRIMÀRIA
HORARI INDIVIDUAL DEL PROFESSORAT
HORARIO INDIVIDUAL DEL PROFESORADO

Cod. 46003305
CEIP SANTA ANA
CL. POLO BERNABÉ, 29
46510 QUARTELL
Tel. 962617290

COGNOMS I NOM APellidos y Nombre	BELTRAN BONET, CRISTINA		
CÀRREC CARGO (1)		HABILITACIÓ (NS) HABILITACIÓN (ES)	EDUCACIÓ INFANTIL / EDUCACIÓN INFANTIL

HORARI LECTIU SETMANAL / HORARIO LECTIVO SEMANAL

	DILLUNS^(*) LUNES	DIMARTS^(*) MARTES	DIMECRES^(*) MIÉRCOLES	DIJOUS^(*) JUEVES	DIVENDRES^(*) VIERNES
09:00 - 10:00	(5INFA) INFANTIL 5 ANYS CRR-Comunicació i representació de la realitat-5INF INFANTIL 5 ANYS PB3	(4INFA) INFANTIL 4 ANYS CRR-Comunicació i representació de la realitat-4INF INFANTIL 4 ANYS PB2	07-SUPPORT / REFORÇ (L)	(3INFA) INFANTIL 3 ANYS CRR-Comunicació i representació de la realitat-3INF INFANTIL 3 ANYS PB1	07-SUPPORT / REFORÇ (L)
10:00 - 10:45	07-SUPPORT / REFORÇ (L)	08-RECURSOS (L)	07-SUPPORT / REFORÇ (L)	(4INFA) INFANTIL 4 ANYS AE-ATENCIÓ EDUCATIVA-4INF INFANTIL 4 ANYS PB2	(5INFA) INFANTIL 5 ANYS AE-ATENCIÓ EDUCATIVA-5INF INFANTIL 5 ANYS PB3
10:45 - 11:15	17-VIGILANCIA PATI (L)	17-VIGILANCIA PATI (L)	17-VIGILANCIA PATI (L)	17-VIGILANCIA PATI (L)	17-VIGILANCIA PATI (L)
11:15 - 12:15	07-SUPPORT / REFORÇ (L)	07-SUPPORT / REFORÇ (L)	07-SUPPORT / REFORÇ (L)		
11:15 - 12:30				08-RECURSOS (L)	07-SUPPORT / REFORÇ (L)
12:15 - 13:00	08-RECURSOS (L)	07-SUPPORT / REFORÇ (L)	(3INFA) INFANTIL 3 ANYS AE-ATENCIÓ EDUCATIVA-3INF INFANTIL 3 ANYS PB1		
12:30 - 13:00					70-COORD. FORMACIÓ EN CENTRES (L)
12:30 - 13:30				14-REUNIÓ CICLE/ETAPA	
13:00 - 13:30	04-ATENCIÓ A FAMÍLIES	04-ATENCIÓ A FAMÍLIES	04-ATENCIÓ A FAMÍLIES		
13:00 - 15:00					70-COORD. FORMACIÓ EN CENTRES (L)
15:00 - 15:45	07-SUPPORT / REFORÇ (L)	07-SUPPORT / REFORÇ (L)	07-SUPPORT / REFORÇ (L)	07-SUPPORT / REFORÇ (L)	
15:45 - 16:30	07-SUPPORT / REFORÇ (L)	07-SUPPORT / REFORÇ (L)	07-SUPPORT / REFORÇ (L)	07-SUPPORT / REFORÇ (L)	

RESUM DE L'HORARI PERSONAL / RESUMEN DEL HORARIO PERSONAL

A) Hores Lectives / Horas lectivas	
Docència / Docencia	7:45
Hores de dedicació al càrrec / Horas de dedicación al cargo ⁽¹⁾	2:30
Support/desdoblament / Apoyo/desdoblamiento	14:30
Recursos/biblioteca/laboratori/normalització lingüística / Recursos/biblioteca/laboratorio/normalización lingüística	2:45
B) Hores complementàries al servici del centre/ Horas complementarias al servicio del centro ⁽²⁾	
Atenció A Famílies/Atención A Familias	1:30
C) Hores complementàries de còmput mensual / Horas complementarias de cómputo mensual ⁽³⁾	
Reunions de Claustre / Reuniones de Claustro	
Reunions de Consell Escolar / Reuniones de Consejo Escolar	
Equips de coordinació docent / Equipos de coordinación docente	
Programació i realització d'activitats / Programación y realización de actividades	
Reunions d'avaluació / Reuniones de evaluación	
Participació Pla Formació professorat de Conselleria / Participación Plan Formación de profesorado de Consejería	
Reunió Cicle/Etapa/Reunión Ciclo/Etapa	1:00
D) Hores de preparació classes i perfeccionament / Horas de preparación clases y perfeccionamiento	7:30
TOTAL:	37:30

QUARTELL, 04 de desembre de 2023 / 04 de diciembre de 2023

Vist i plau / Vº Bº
El director / La directora

Segell / Sello

Assabentat(ada) el professor / la professora
Enterado/a el profesor / la profesora

(1) Si es el cas, indique l'òrgan de govern o de coordinació didàctica. / En su caso indique el órgano de gobierno o de coordinación didáctica.

(2) Indiqueu activitats assignades pel director i computades pel cap d'estudis. / Indicar actividades asignadas por el director y computadas por el jefe de estudios.

(3) Reunions de claustre, consell escolar, sessions d'avaluació d'altres. / Reuniones de claustro, consejo escolar, sesiones de evaluación, otros.

(*) En les hores de docència indique matèria, curs i grup. / En las horas de docencia indicar materia, curso y grupo.

PGA INFANTIL, PRIMÀRIA
HORARI INDIVIDUAL DEL PROFESSORAT
HORARIO INDIVIDUAL DEL PROFESORADO

Cod. 46003305
CEIP SANTA ANA
CL. POLO BERNABÉ, 29
46510 QUARTELL
Tel. 962617290

COGNOMS I NOM APELLIDOS Y NOMBRE	BLESQA QUIROS, MONICA		
CÀRREC CARGO (1)		HABILITACIÓ (NS) HABILITACIÓN (ES)	

HORARI LECTIU SETMANAL / HORARIO LECTIVO SEMANAL

	DILLUNS^(*) LUNES	DIMARTS^(*) MARTES	DIMECRES^(*) MIÉRCOLES	DIJOUS^(*) JUEVES	DIVENDRES^(*) VIERNES
09:00 - 10:00	11-ATENCIÓ DIRECTA ALUMNAT NEE (L)	07-SUPPORT / REFORÇ (L)	07-SUPPORT / REFORÇ (L)	07-SUPPORT / REFORÇ (L)	08-RECURSOS (L)
10:00 - 10:45	11-ATENCIÓ DIRECTA ALUMNAT NEE (L)	11-ATENCIÓ DIRECTA ALUMNAT NEE (L)	11-ATENCIÓ DIRECTA ALUMNAT NEE (L)	07-SUPPORT / REFORÇ (L)	28-COORDINACIÓ DOCENT
10:45 - 11:15	17-VIGILANCIA PATI (L)	17-VIGILANCIA PATI (L)	17-VIGILANCIA PATI (L)	17-VIGILANCIA PATI (L)	17-VIGILANCIA PATI (L)
11:15 - 12:15	11-ATENCIÓ DIRECTA ALUMNAT NEE (L)	07-SUPPORT / REFORÇ (L)	11-ATENCIÓ DIRECTA ALUMNAT NEE (L)		
11:15 - 12:30				11-ATENCIÓ DIRECTA ALUMNAT NEE (L)	11-ATENCIÓ DIRECTA ALUMNAT NEE (L)
12:15 - 13:00	08-RECURSOS (L)	11-ATENCIÓ DIRECTA ALUMNAT NEE (L)	07-SUPPORT / REFORÇ (L)		
12:30 - 13:00					38-COORD. FORMACIÓ EN CENTRE (C)
12:30 - 13:30				14-REUNIÓ CICLE/ETAPA	
13:00 - 13:30	04-ATENCIÓ A FAMÍLIES	04-ATENCIÓ A FAMÍLIES	04-ATENCIÓ A FAMÍLIES		
13:00 - 15:00					38-COORD. FORMACIÓ EN CENTRE (C)
15:00 - 15:45	07-SUPPORT / REFORÇ (L)	11-ATENCIÓ DIRECTA ALUMNAT NEE (L)	07-SUPPORT / REFORÇ (L)	11-ATENCIÓ DIRECTA ALUMNAT NEE (L)	
15:45 - 16:30	07-SUPPORT / REFORÇ (L)	07-SUPPORT / REFORÇ (L)	11-ATENCIÓ DIRECTA ALUMNAT NEE (L)	11-ATENCIÓ DIRECTA ALUMNAT NEE (L)	

QUARTELL, 04 de desembre de 2023 / 04 de diciembre de 2023

Vist i plau / Vº Bº
El director / La directora

Segell / Sello

Assabentat(ada) el professor / la professora
Enterado/a el profesor / la profesora

- (1) Si es el cas, indique l'òrgan de govern o de coordinació didàctica. / En su caso indique el órgano de gobierno o de coordinación didáctica.
(2) Indiqueu activitats assignades pel director i computades pel cap d'estudis. / Indicar actividades asignadas por el director y computadas por el jefe de estudios.
(3) Reunions de claustre, consell escolar, sessions d'avaluació d'altres. / Reuniones de claustro, consejo escolar, sesiones de evaluación, otros.
(*) En les hores de docència indique matèria, curs i grup. / En las horas de docencia indicar materia, curso y grupo.

PGA INFANTIL, PRIMÀRIA
HORARI INDIVIDUAL DEL PROFESSORAT
HORARIO INDIVIDUAL DEL PROFESORADO

Cod. 46003305
CEIP SANTA ANA
CL. POLO BERNABÉ, 29
46510 QUARTELL
Tel. 962617290

COGNOMS I NOM APELLIDOS Y NOMBRE	BLESA QUIROS, MONICA		
CÀRREC CARGO (1)		HABILITACIÓ (NS) HABILITACIÓN (ES)	

RESUM DE L'HORARI PERSONAL / RESUMEN DEL HORARIO PERSONAL

A) Hores Lectives / Horas lectivas	
Docència / Docencia	14:00
Hores de dedicació al càrrec / Horas de dedicación al cargo ⁽¹⁾	
Suport/desdoblament / Apoyo/desdoblamiento	8:30
Recursos/biblioteca/laboratori/normalització lingüística / Recursos/biblioteca/laboratorio/normalización lingüística	1:45
B) Hores complementàries al servici del centre/ Horas complementarias al servicio del centro ⁽²⁾	
Atenció A Famílies/Atención A Familias	1:30
C) Hores complementàries de còmput mensual / Horas complementarias de cómputo mensual ⁽³⁾	
Reunions de Claustre / Reuniones de Claustro	
Reunions de Consell Escolar / Reuniones de Consejo Escolar	
Equips de coordinació docent / Equipos de coordinación docente	
Programació i realització d'activitats / Programación y realización de actividades	
Reunions d'avaluació / Reuniones de evaluación	
Participació Pla Formació professorat de Conselleria / Participación Plan Formación de profesorado de Consejería	
Coord. Formació En Centre (C)/Coord. Formación En Centro (C)	2:30
Coordinació Docent/Coordinación Docente	0:45
Reunió Cicle/Etapa/Reunión Ciclo/Etapa	1:00
D) Hores de preparació classes i perfeccionament / Horas de preparación clases y perfeccionamiento	7:30
TOTAL:	37:30

QUARTELL, 04 de desembre de 2023 / 04 de diciembre de 2023

Vist i plau / Vº Bº
El director / La directora

Segell / Sello

Assabentat(ada) el professor / la professora
Enterado/a el profesor / la profesora

(1) Si es el cas, indique l'òrgan de govern o de coordinació didàctica. / En su caso indique el órgano de gobierno o de coordinación didáctica.

(2) Indiqueu activitats assignades pel director i computades pel cap d'estudis. / Indicar actividades asignadas por el director y computadas por el jefe de estudios.

(3) Reunions de claustre, consell escolar, sessions d'avaluació d'altres. / Reuniones de claustro, consejo escolar, sesiones de evaluación, otros.

(*) En les hores de docència indique matèria, curs i grup. / En las horas de docencia indique materia, curso y grupo.

PGA INFANTIL, PRIMÀRIA
HORARI INDIVIDUAL DEL PROFESSORAT
HORARIO INDIVIDUAL DEL PROFESORADO

Cod. 46003305
CEIP SANTA ANA
CL. POLO BERNABÉ, 29
46510 QUARTELL
Tel. 962617290

COGNOMS I NOM APELLIDOS Y NOMBRE	BURGOS FERRER, MARIA CONSUELO		
CÀRREC CARGO (1)	ACCÉS PERFIL ORIENTADOR/A CAP DEPARTAMENT ORIENTACIÓ COORDINADOR FORMACIÓ CENTRES COORDINADOR D'EQUIP DOCENT (PRIMÀRI)	HABILITACIÓ (NS) HABILITACIÓN (ES)	ORIENTACIÓ EDUCATIVA / ORIENTACIÓN EDUCATIVA

HORARI LECTIU SETMANAL / HORARIO LECTIVO SEMANAL

	DILLUNS (*) LUNES	DIMARTS (*) MARTES	DIMECRES (*) MIÉRCOLES	DIJOURS (*) JUEVES	DIVENDRES (*) VIERNES
09:00 - 10:00	11-ATENCIÓ DIRECTA ALUMNAT NEE (L)	11-ATENCIÓ DIRECTA ALUMNAT NEE (L)	11-ATENCIÓ DIRECTA ALUMNAT NEE (L)	11-ATENCIÓ DIRECTA ALUMNAT NEE (L)	19-ALTRES ACTIV. COORDIN. DIDÀCTICA
10:00 - 10:45	11-ATENCIÓ DIRECTA ALUMNAT NEE (L)	11-ATENCIÓ DIRECTA ALUMNAT NEE (L)	11-ATENCIÓ DIRECTA ALUMNAT NEE (L)	11-ATENCIÓ DIRECTA ALUMNAT NEE (L)	19-ALTRES ACTIV. COORDIN. DIDÀCTICA
10:45 - 11:15	17-VIGILANCIA PATI (L)	17-VIGILANCIA PATI (L)	17-VIGILANCIA PATI (L)	17-VIGILANCIA PATI (L)	17-VIGILANCIA PATI (L)
11:15 - 12:15	11-ATENCIÓ DIRECTA ALUMNAT NEE (L)	11-ATENCIÓ DIRECTA ALUMNAT NEE (L)	11-ATENCIÓ DIRECTA ALUMNAT NEE (L)		
11:15 - 12:30				11-ATENCIÓ DIRECTA ALUMNAT NEE (L)	70-COORD. FORMACIÓ EN CENTRES (L)
12:15 - 13:00	08-RECURSOS (L)	11-ATENCIÓ DIRECTA ALUMNAT NEE (L)	11-ATENCIÓ DIRECTA ALUMNAT NEE (L)		
12:30 - 15:00				28-COORDINACIÓ DOCENT	38-COORD. FORMACIÓ EN CENTRE (C)
13:00 - 13:30	28-COORDINACIÓ DOCENT	28-COORDINACIÓ DOCENT	04-ATENCIÓ A FAMÍLIES		
13:30 - 15:00					
15:00 - 15:45	04-ATENCIÓ A FAMÍLIES	08-RECURSOS (L)	04-ATENCIÓ A FAMÍLIES		
15:45 - 16:30	04-ATENCIÓ A FAMÍLIES	11-ATENCIÓ DIRECTA ALUMNAT NEE (L)	04-ATENCIÓ A FAMÍLIES		

RESUM DE L'HORARI PERSONAL / RESUMEN DEL HORARIO PERSONAL

A) Hores Lectives / Horas lectivas	
Docència / Docencia	16:00
Hores de dedicació al càrrec / Horas de dedicación al cargo ⁽¹⁾	1:15
Suport/desdoblament / Apoyo/desdoblamiento	
Recursos/biblioteca/laboratori/normalització lingüística / Recursos/biblioteca/laboratorio/normalización lingüística	1:30
B) Hores complementàries al servici del centre/ Horas complementarias al servicio del centro ⁽²⁾	
Atenció A Famílies/Atención A Familias	3:30
C) Hores complementàries de còmput mensual / Horas complementarias de cómputo mensual ⁽³⁾	
Reunions de Claustre / Reuniones de Claustro	
Reunions de Consell Escolar / Reuniones de Consejo Escolar	
Equips de coordinació docent / Equipos de coordinación docente	
Programació i realització d'activitats / Programación y realización de actividades	
Reunions d'avaluació / Reuniones de evaluación	
Participació Pla Formació professorat de Conselleria / Participación Plan Formación de profesorado de Consejería	
Altres Activ. Coordin. Didàctica/Otras Activ. Coordin. Didáctica	1:45
Coord. Formació En Centre (C)/Coord. Formación En Centro (C)	2:30
Coordinació Docent/Coordinación Docente	3:30
D) Hores de preparació classes i perfeccionament / Horas de preparación clases y perfeccionamiento	7:30
TOTAL:	37:30

QUARTELL, 04 de desembre de 2023 / 04 de diciembre de 2023

Vist i plau / Vº Bº
El director / La directora

Segell / Sello

Assabentat(ada) el professor / la professora
Enterado/a el profesor / la profesora

(1) Si es el cas, indique l'òrgan de govern o de coordinació didàctica. / En su caso indique el órgano de gobierno o de coordinación didáctica.

(2) Indiqueu activitats assignades pel director i computades pel cap d'estudis. / Indicar actividades asignadas por el director y computadas por el jefe de estudios.

(3) Reunions de claustre, consell escolar, sessions d'avaluació d'altres. / Reuniones de claustro, consejo escolar, sesiones de evaluación, otros.

(*) En les hores de docència indique matèria, curs i grup. / En las horas de docencia indicar materia, curso y grupo.

PGA INFANTIL, PRIMÀRIA
HORARI INDIVIDUAL DEL PROFESSORAT
HORARIO INDIVIDUAL DEL PROFESORADO

Cod. 46003305
CEIP SANTA ANA
CL. POLO BERNABÉ, 29
46510 QUARTELL
Tel. 962617290

COGNOMS I NOM APELLIDOS Y NOMBRE	CABALLER MOLL, MARIA		
CÀRREC CARGO (1)	COORD. IGUALTAT I CONVIVÈNCIA COORDINADOR/A CICLE-2 INF TUTOR	HABILITACIÓ (NS) HABILITACIÓN (ES)	EDUCACIÓ INFANTIL / EDUCACIÓN INFANTIL

HORARI LECTIU SETMANAL / HORARIO LECTIVO SEMANAL

	DILLUNS^(*) LUNES	DIMARTS^(*) MARTES	DIMECRES^(*) MIÉRCOLES	DIJOURS^(*) JUEVES	DIVENDRES^(*) VIERNES
09:00 - 10:00	(3INFA) INFANTIL 3 ANYS DEE-Descobrim i exploració de l'entorn-3INF INFANTIL 3 ANYS PB1	07-SUPORT / REFORÇ (L)	(3INFA) INFANTIL 3 ANYS DEE-Descobrim i exploració de l'entorn-3INF INFANTIL 3 ANYS PB1	08-RECURSOS (L)	(3INFA) INFANTIL 3 ANYS DEE-Descobrim i exploració de l'entorn-3INF INFANTIL 3 ANYS PB1
10:00 - 10:45	(3INFA) INFANTIL 3 ANYS CH-Creixement en harmonia-3INF INFANTIL 3 ANYS PB1	(3INFA) INFANTIL 3 ANYS CH-Creixement en harmonia-3INF INFANTIL 3 ANYS PB1	19-ALTRES ACTIV. COORDIN. DIDÀCTICA	(3INFA) INFANTIL 3 ANYS CH-Creixement en harmonia-3INF INFANTIL 3 ANYS PB1	(3INFA) INFANTIL 3 ANYS CH-Creixement en harmonia-3INF INFANTIL 3 ANYS PB1
10:45 - 11:15	17-VIGILANCIA PATI (L)	17-VIGILANCIA PATI (L)	17-VIGILANCIA PATI (L)	17-VIGILANCIA PATI (L)	17-VIGILANCIA PATI (L)
11:15 - 12:15	06-COORDINACIÓ CICLE / ETAPA (L)	(3INFA) INFANTIL 3 ANYS CRR-Comunicació i representació de la realitat-3INF INFANTIL 3 ANYS PB1	(3INFA) INFANTIL 3 ANYS CRR-Comunicació i representació de la realitat-3INF INFANTIL 3 ANYS PB1		
11:15 - 12:30				06-COORDINACIÓ CICLE / ETAPA (L)	(3INFA) INFANTIL 3 ANYS CRR-Comunicació i representació de la realitat-3INF INFANTIL 3 ANYS PB1
12:15 - 13:00	(3INFA) INFANTIL 3 ANYS DEE-Descobrim i exploració de l'entorn-3INF INFANTIL 3 ANYS PB1	(3INFA) INFANTIL 3 ANYS CRR-Comunicació i representació de la realitat-3INF INFANTIL 3 ANYS PB1	08-RECURSOS (L) INFANTIL 3 ANYS PB1		
12:30 - 13:00					70-COORD. FORMACIÓ EN CENTRES (L)
12:30 - 13:30				14-REUNIÓ CICLE/ETAPA	
13:00 - 13:30	04-ATENCIÓ A FAMÍLIES	04-ATENCIÓ A FAMÍLIES	04-ATENCIÓ A FAMÍLIES		
13:00 - 15:00					70-COORD. FORMACIÓ EN CENTRES (L)
15:00 - 15:45	(3INFA) INFANTIL 3 ANYS CH-Creixement en harmonia-3INF INFANTIL 3 ANYS PB1	(3INFA) INFANTIL 3 ANYS CH-Creixement en harmonia-3INF INFANTIL 3 ANYS PB1	(3INFA) INFANTIL 3 ANYS CH-Creixement en harmonia-3INF INFANTIL 3 ANYS PB1	(3INFA) INFANTIL 3 ANYS CRR-Comunicació i representació de la realitat-3INF INFANTIL 3 ANYS PB1	
15:45 - 16:30	(3INFA) INFANTIL 3 ANYS DEE-Descobrim i exploració de l'entorn-3INF INFANTIL 3 ANYS PB1	(3INFA) INFANTIL 3 ANYS DEE-Descobrim i exploració de l'entorn-3INF INFANTIL 3 ANYS PB1	(3INFA) INFANTIL 3 ANYS DEE-Descobrim i exploració de l'entorn-3INF INFANTIL 3 ANYS PB1	(3INFA) INFANTIL 3 ANYS CRR-Comunicació i representació de la realitat-3INF INFANTIL 3 ANYS PB1	

QUARTELL, 04 de desembre de 2023 / 04 de diciembre de 2023

Vist i plau / Vº Bº
El director / La directora

Segell / Sello

Assabentat(ada) el professor / la professora
Enterado/a el profesor / la profesora

(1) Si es el cas, indique l'òrgan de govern o de coordinació didàctica. / En su caso indique el órgano de gobierno o de coordinación didáctica.
(2) Indiqueu activitats assignades pel director i computades pel cap d'estudis. / Indicar actividades asignadas por el director y computadas por el jefe de estudios.
(3) Reunions de claustre, consell escolar, sessions d'avaluació d'altres. / Reuniones de claustro, consejo escolar, sesiones de evaluación, otros.
(*) En les hores de docència indique matèria, curs i grup. / En las horas de docencia indicar materia, curso y grupo.

PGA INFANTIL, PRIMÀRIA
HORARI INDIVIDUAL DEL PROFESSORAT
HORARIO INDIVIDUAL DEL PROFESORADO

Cod. 46003305
CEIP SANTA ANA
CL. POLO BERNABÉ, 29
46510 QUARTELL
Tel. 962617290

COGNOMS I NOM APELLIDOS Y NOMBRE	CABALLER MOLL, MARIA		
CÀRREC CARGO (1)	COORD. IGUALTAT I CONVIVÈNCIA COORDINADOR/A CICLE-2 INF TUTOR	HABILITACIÓ (NS) HABILITACIÓN (ES)	EDUCACIÓ INFANTIL / EDUCACIÓN INFANTIL

RESUM DE L'HORARI PERSONAL / RESUMEN DEL HORARIO PERSONAL

A) Hores Lectives / Horas lectivas	
Docència / Docencia	19:15
Hores de dedicació al càrrec / Horas de dedicación al cargo ⁽¹⁾	4:45
Suport/desdoblament / Apoyo/desdoblamiento	1:00
Recursos/biblioteca/laboratori/normalització lingüística / Recursos/biblioteca/laboratorio/normalización lingüística	1:45
B) Hores complementàries al servici del centre/ Horas complementarias al servicio del centro ⁽²⁾	
Atenció A Famílies/Atención A Familias	1:30
C) Hores complementàries de còmput mensual / Horas complementarias de cómputo mensual ⁽³⁾	
Reunions de Claustre / Reuniones de Claustro	
Reunions de Consell Escolar / Reuniones de Consejo Escolar	
Equips de coordinació docent / Equipos de coordinación docente	
Programació i realització d'activitats / Programación y realización de actividades	
Reunions d'avaluació / Reuniones de evaluación	
Participació Pla Formació professorat de Conselleria / Participación Plan Formación de profesorado de Consejería	
Altres Activ. Coordin. Didàctica/Otras Activ. Coordin. Didáctica	0:45
Reunió Cicle/Etapa/Reunión Ciclo/Etapa	1:00
D) Hores de preparació classes i perfeccionament / Horas de preparación clases y perfeccionamiento	7:30
TOTAL:	37:30

QUARTELL, 04 de desembre de 2023 / 04 de diciembre de 2023

Vist i plau / Vº Bº
El director / La directora

Segell / Sello

Assabentat(ada) el professor / la professora
Enterado/a el profesor / la profesora

(1) Si es el cas, indique l'òrgan de govern o de coordinació didàctica. / En su caso indique el órgano de gobierno o de coordinación didáctica.

(2) Indiqueu activitats assignades pel director i computades pel cap d'estudis. / Indicar actividades asignadas por el director y computadas por el jefe de estudios.

(3) Reunions de claustre, consell escolar, sessions d'avaluació d'altres. / Reuniones de claustro, consejo escolar, sesiones de evaluación, otros.

(*) En les hores de docència indique matèria, curs i grup. / En las horas de docencia indique materia, curso y grupo.

PGA INFANTIL, PRIMÀRIA
HORARI INDIVIDUAL DEL PROFESSORAT
HORARIO INDIVIDUAL DEL PROFESORADO

Cod. 46003305
CEIP SANTA ANA
CL. POLO BERNABÉ, 29
46510 QUARTELL
Tel. 962617290

COGNOMS I NOM APELLIDOS Y NOMBRE	ESBRI FONT, AMADO		
CÀRREC CARGO (1)	COORDINADOR TIC TUTOR	HABILITACIÓ (NS) HABILITACIÓN (ES)	EDUCACIÓ MUSICAL / EDUCACIÓN MUSICAL EDUCACIÓ PRIMÀRIA / EDUCACIÓN PRIMARIA

HORARI LECTIU SETMANAL / HORARIO LECTIVO SEMANAL

	DILLUNS^(*) LUNES	DIMARTS^(*) MARTES	DIMECRES^(*) MIÉRCOLES	DIJOUS^(*) JUEVES	DIVENDRES^(*) VIERNES
09:00 - 10:00	(5PRIA) PRIMÀRIA 5é CMNSC-Coneixement del Medi Natural, Social i Cultural-5PRI 5É PRIMÀRIA PS3	07-SUPPORT / REFORÇ (L)	40-COORDINADOR/A TIC (L)	08-RECURSOS (L)	(5PRIA) PRIMÀRIA 5é M-Matemàtiques-5PRI 5É PRIMÀRIA PS3
10:00 - 10:45	(5PRIA) PRIMÀRIA 5é VLL-Valencià: Llengua i Literatura- 5PRI 5É PRIMÀRIA PS3	(5PRIA) PRIMÀRIA 5é M-Matemàtiques-5PRI 5É PRIMÀRIA PS3	07-SUPPORT / REFORÇ (L)	(5PRIA) PRIMÀRIA 5é CMNSC-Coneixement del Medi Natural, Social i Cultural-5PRI 5É PRIMÀRIA PS3	40-COORDINADOR/A TIC (L)
10:45 - 11:15	17-VIGILANCIA PATI (L)	17-VIGILANCIA PATI (L)	17-VIGILANCIA PATI (L)	17-VIGILANCIA PATI (L)	17-VIGILANCIA PATI (L)
11:15 - 12:15	(5PRIA) PRIMÀRIA 5é M-Matemàtiques-5PRI 5É PRIMÀRIA PS3	08-RECURSOS (L)	(5PRIA) PRIMÀRIA 5é AE-Atenció Educativa-5PRI 5É PRIMÀRIA PS3		
11:15 - 12:30				(5PRIA) PRIMÀRIA 5é PI-Projectes Interdisciplinaris-5PRI 5É PRIMÀRIA PS3	(5PRIA) PRIMÀRIA 5é LCL-Llengua Castellana i Literatura- 5PRI 5É PRIMÀRIA PS3
12:15 - 13:00	08-RECURSOS (L)	(5PRIA) PRIMÀRIA 5é CMNSC-Coneixement del Medi Natural, Social i Cultural-5PRI 5É PRIMÀRIA PS3	(5PRIA) PRIMÀRIA 5é LCL-Llengua Castellana i Literatura- 5PRI 5É PRIMÀRIA PS3		
12:30 - 13:00					38-COORD. FORMACIÓ EN CENTRE (C)
12:30 - 13:30				14-REUNIÓ CICLE/ETAPA	
13:00 - 13:30	04-ATENCIÓ A FAMÍLIES	04-ATENCIÓ A FAMÍLIES	04-ATENCIÓ A FAMÍLIES		
13:00 - 15:00					38-COORD. FORMACIÓ EN CENTRE (C)
15:00 - 15:45	(5PRIA) PRIMÀRIA 5é LCL-Llengua Castellana i Literatura- 5PRI 5É PRIMÀRIA PS3	(5PRIA) PRIMÀRIA 5é VLL-Valencià: Llengua i Literatura- 5PRI 5É PRIMÀRIA PS3	(5PRIA) PRIMÀRIA 5é M-Matemàtiques-5PRI 5É PRIMÀRIA PS3	(5PRIA) PRIMÀRIA 5é EV-Educació en Valors Ètics i Cívics-5PRI 5É PRIMÀRIA PS3	
15:45 - 16:30	(5PRIA) PRIMÀRIA 5é EPV-Educació Plàstica i Visual-5PRI 5É PRIMÀRIA PS3	07-SUPPORT / REFORÇ (L)	(5PRIA) PRIMÀRIA 5é VLL-Valencià: Llengua i Literatura- 5PRI 5É PRIMÀRIA PS3	(5PRIA) PRIMÀRIA 5é TUT-Tutoria-5PRI 5É PRIMÀRIA PS3	

QUARTELL, 04 de desembre de 2023 / 04 de diciembre de 2023

Vist i plau / Vº Bº
El director / La directora

Segell / Sello

Assabentat(ada) el professor / la professora
Enterado/a el profesor / la profesora

- (1) Si es el cas, indique l'òrgan de govern o de coordinació didàctica. / En su caso indique el órgano de gobierno o de coordinación didáctica.
(2) Indiqueu activitats assignades pel director i computades pel cap d'estudis. / Indicar actividades asignadas por el director y computadas por el jefe de estudios.
(3) Reunions de claustre, consell escolar, sessions d'avaluació d'altres. / Reuniones de claustro, consejo escolar, sesiones de evaluación, otros.
(*) En les hores de docència indique matèria, curs i grup. / En las horas de docencia indicar materia, curso y grupo.

PGA INFANTIL, PRIMÀRIA
HORARI INDIVIDUAL DEL PROFESSORAT
HORARIO INDIVIDUAL DEL PROFESORADO

Cod. 46003305
CEIP SANTA ANA
CL. POLO BERNABÉ, 29
46510 QUARTELL
Tel. 962617290

COGNOMS I NOM APELLIDOS Y NOMBRE	ESBRI FONT, AMADO		
CÀRREC CARGO (1)	COORDINADOR TIC TUTOR	HABILITACIÓ (NS) HABILITACIÓN (ES)	EDUCACIÓ MUSICAL / EDUCACIÓN MUSICAL EDUCACIÓ PRIMÀRIA / EDUCACIÓN PRIMARIA

RESUM DE L'HORARI PERSONAL / RESUMEN DEL HORARIO PERSONAL

A) Hores Lectives / Horas lectivas	
Docència / Docencia	18:00
Hores de dedicació al càrrec / Horas de dedicación al cargo ⁽¹⁾	1:45
Suport/desdoblament / Apoyo/desdoblamiento	2:30
Recursos/biblioteca/laboratori/normalització lingüística / Recursos/biblioteca/laboratorio/normalización lingüística	2:45
B) Hores complementàries al servici del centre/ Horas complementarias al servicio del centro ⁽²⁾	
Atenció A Famílies/Atención A Familias	1:30
C) Hores complementàries de còmput mensual / Horas complementarias de cómputo mensual ⁽³⁾	
Reunions de Claustre / Reuniones de Claustro	
Reunions de Consell Escolar / Reuniones de Consejo Escolar	
Equips de coordinació docent / Equipos de coordinación docente	
Programació i realització d'activitats / Programación y realización de actividades	
Reunions d'avaluació / Reuniones de evaluación	
Participació Pla Formació professorat de Conselleria / Participación Plan Formación de profesorado de Consejería	
Coord. Formació En Centre (C)/Coord. Formación En Centro (C)	2:30
Reunió Cicle/Etapa/Reunión Ciclo/Etapa	1:00
D) Hores de preparació classes i perfeccionament / Horas de preparación clases y perfeccionamiento	7:30
TOTAL:	37:30

QUARTELL, 04 de desembre de 2023 / 04 de diciembre de 2023

Vist i plau / Vº Bº
El director / La directora

Segell / Sello

Assabentat(ada) el professor / la professora
Enterado/a el profesor / la profesora

(1) Si es el cas, indique l'òrgan de govern o de coordinació didàctica. / En su caso indique el órgano de gobierno o de coordinación didáctica.

(2) Indiqueu activitats assignades pel director i computades pel cap d'estudis. / Indicar actividades asignadas por el director y computadas por el jefe de estudios.

(3) Reunions de claustre, consell escolar, sessions d'avaluació d'altres. / Reuniones de claustro, consejo escolar, sesiones de evaluación, otros.

(*) En les hores de docència indique matèria, curs i grup. / En las horas de docencia indique materia, curso y grupo.

PGA INFANTIL, PRIMÀRIA
HORARI INDIVIDUAL DEL PROFESSORAT
HORARIO INDIVIDUAL DEL PROFESORADO

Cod. 46003305
CEIP SANTA ANA
CL. POLO BERNABÉ, 29
46510 QUARTELL
Tel. 962617290

COGNOMS I NOM APELLIDOS Y NOMBRE	GANS SEGRERA, SANDRA		
CÀRREC CARGO (1)		HABILITACIÓ (NS) HABILITACIÓN (ES)	EDUCACIÓ FÍSICA / EDUCACIÓN FÍSICA

HORARI LECTIU SETMANAL / HORARIO LECTIVO SEMANAL

	DILLUNS (*) LUNES	DIMARTS (*) MARTES	DIMECRES (*) MIÉRCOLES	DIJOUS (*) JUEVES	DIVENDRES (*) VIERNES
09:00 - 10:00	(3PRIA) PRIMÀRIA 3r EF-Educació Física-3PRI 3R PRIMÀRIA PS1	(2PRIA) PRIMÀRIA 2n EF-Educació Física-2PRI 2N PRIMÀRIA EXT	(5PRIA) PRIMÀRIA 5é EF-Educació Física-5PRI 5É PRIMÀRIA PS3	(4PRIA) PRIMÀRIA 4t EF-Educació Física-4PRI 4T PRIMÀRIA PS4	(6PRIA) PRIMÀRIA 6é EF-Educació Física-6PRI 6É PRIMÀRIA PS2
10:00 - 10:45	(1PRIA) PRIMÀRIA 1r EF-Educació Física-1PRI 1R PRIMÀRIA PB4	(1PRIA) PRIMÀRIA 1r EF-Educació Física-1PRI 1R PRIMÀRIA PB4	(1PRIA) PRIMÀRIA 1r EF-Educació Física-1PRI 1R PRIMÀRIA PB4	(2PRIA) PRIMÀRIA 2n EF-Educació Física-2PRI 2N PRIMÀRIA EXT	(5PRIA) PRIMÀRIA 5é EF-Educació Física-5PRI 5É PRIMÀRIA PS3
10:45 - 11:15	17-VIGILANCIA PATI (L)	17-VIGILANCIA PATI (L)	17-VIGILANCIA PATI (L)	17-VIGILANCIA PATI (L)	17-VIGILANCIA PATI (L)
11:15 - 12:15	(2PRIA) PRIMÀRIA 2n EF-Educació Física-2PRI 2N PRIMÀRIA EXT	(6PRIA) PRIMÀRIA 6é EF-Educació Física-6PRI 6É PRIMÀRIA PS2	(4INFA) INFANTIL 4 ANYS DEE-Descobrim i exploració de l'entorn-4INF INFANTIL 4 ANYS PB2		
11:15 - 12:30				(3INFA) INFANTIL 3 ANYS DEE-Descobrim i exploració de l'entorn-3INF INFANTIL 3 ANYS PB1	07-SUPORT / REFORÇ (L)
12:15 - 13:00	(4PRIA) PRIMÀRIA 4t EF-Educació Física-4PRI 4T PRIMÀRIA PS4	(3PRIA) PRIMÀRIA 3r EF-Educació Física-3PRI 3R PRIMÀRIA PS1	(4PRIA) PRIMÀRIA 4t EF-Educació Física-4PRI 4T PRIMÀRIA PS4		
12:30 - 13:00					38-COORD. FORMACIÓ EN CENTRE (C)
12:30 - 13:30				14-REUNIÓ CICLE/ETAPA	
13:00 - 13:30	04-ATENCIÓ A FAMÍLIES	04-ATENCIÓ A FAMÍLIES	04-ATENCIÓ A FAMÍLIES		
13:00 - 15:00					38-COORD. FORMACIÓ EN CENTRE (C)
15:00 - 15:45	(5INFA) INFANTIL 5 ANYS DEE-Descobrim i exploració de l'entorn-5INF INFANTIL 5 ANYS PB3	08-RECURSOS (L)	08-RECURSOS (L)	07-SUPORT / REFORÇ (L)	
15:45 - 16:30	(6PRIA) PRIMÀRIA 6é EF-Educació Física-6PRI 6É PRIMÀRIA PS2	(5PRIA) PRIMÀRIA 5é EF-Educació Física-5PRI 5É PRIMÀRIA PS3	(3PRIA) PRIMÀRIA 3r EF-Educació Física-3PRI 3R PRIMÀRIA PS1	08-RECURSOS (L)	

QUARTELL, 04 de desembre de 2023 / 04 de diciembre de 2023

Vist i plau / Vº Bº
El director / La directora

Segell / Sello

Assabentat(ada) el professor / la professora
Enterado/a el profesor / la profesora

(1) Si es el cas, indique l'òrgan de govern o de coordinació didàctica. / En su caso indique el órgano de gobierno o de coordinación didáctica.
(2) Indiqueu activitats assignades pel director i computades pel cap d'estudis. / Indicar actividades asignadas por el director y computadas por el jefe de estudios.
(3) Reunions de claustre, consell escolar, sessions d'avaluació d'altres. / Reuniones de claustro, consejo escolar, sesiones de evaluación, otros.
(*) En les hores de docència indique matèria, curs i grup. / En las horas de docencia indicar materia, curso y grupo.

PGA INFANTIL, PRIMÀRIA
HORARI INDIVIDUAL DEL PROFESSORAT
HORARIO INDIVIDUAL DEL PROFESORADO

Cod. 46003305
CEIP SANTA ANA
CL. POLO BERNABÉ, 29
46510 QUARTELL
Tel. 962617290

COGNOMS I NOM APELLIDOS Y NOMBRE	GANS SEGRERA, SANDRA		
CÀRREC CARGO (1)		HABILITACIÓ (NS) HABILITACIÓN (ES)	EDUCACIÓ FÍSICA / EDUCACIÓN FÍSICA

RESUM DE L'HORARI PERSONAL / RESUMEN DEL HORARIO PERSONAL

A) Hores Lectives / Horas lectivas	
Docència / Docencia	20:45
Hores de dedicació al càrrec / Horas de dedicación al cargo ⁽¹⁾	
Suport/desdoblament / Apoyo/desdoblamiento	2:00
Recursos/biblioteca/laboratori/normalització lingüística / Recursos/biblioteca/laboratorio/normalización lingüística	2:15
B) Hores complementàries al servici del centre/ Horas complementarias al servicio del centro ⁽²⁾	
Atenció A Famílies/Atención A Familias	1:30
C) Hores complementàries de còmput mensual / Horas complementarias de cómputo mensual ⁽³⁾	
Reunions de Claustre / Reuniones de Claustro	
Reunions de Consell Escolar / Reuniones de Consejo Escolar	
Equips de coordinació docent / Equipos de coordinación docente	
Programació i realització d'activitats / Programación y realización de actividades	
Reunions d'avaluació / Reuniones de evaluación	
Participació Pla Formació professorat de Conselleria / Participación Plan Formación de profesorado de Consejería	
Coord. Formació En Centre (C)/Coord. Formación En Centro (C)	2:30
Reunió Cicle/Etapa/Reunión Ciclo/Etapa	1:00
D) Hores de preparació classes i perfeccionament / Horas de preparación clases y perfeccionamiento	7:30
TOTAL:	37:30

QUARTELL, 04 de desembre de 2023 / 04 de diciembre de 2023

Vist i plau / Vº Bº
El director / La directora

Segell / Sello

Assabentat(ada) el professor / la professora
Enterado/a el profesor / la profesora

(1) Si es el cas, indique l'òrgan de govern o de coordinació didàctica. / En su caso indique el órgano de gobierno o de coordinación didáctica.
(2) Indiqueu activitats assignades pel director i computades pel cap d'estudis. / Indicar actividades asignadas por el director y computadas por el jefe de estudios.
(3) Reunions de claustre, consell escolar, sessions d'avaluació d'altres. / Reuniones de claustro, consejo escolar, sesiones de evaluación, otros.
(*) En les hores de docència indique matèria, curs i grup. / En las horas de docencia indique materia, curso y grupo.

PGA INFANTIL, PRIMÀRIA
HORARI INDIVIDUAL DEL PROFESSORAT
HORARIO INDIVIDUAL DEL PROFESORADO

Cod. 46003305
CEIP SANTA ANA
CL. POLO BERNABÉ, 29
46510 QUARTELL
Tel. 962617290

COGNOMS I NOM APELLIDOS Y NOMBRE	GARCIA BELARTE, RAQUEL		
CÀRREC CARGO (1)	CAP D'ESTUDIS ENCARREGAT/DA MENJADOR	HABILITACIÓ (NS) HABILITACIÓN (ES)	EDUCACIÓ PRIMÀRIA / EDUCACIÓN PRIMARIA ANGLÈS / INGLÉS

HORARI LECTIU SETMANAL / HORARIO LECTIVO SEMANAL

	DILLUNS^(*) LUNES	DIMARTS^(*) MARTES	DIMECRES^(*) MIÉRCOLES	DIJOUS^(*) JUEVES	DIVENDRES^(*) VIERNES
09:00 - 10:00	05-FUNCIONS DIRECTIVES (L)	(4PRIA) PRIMÀRIA 4t LE-Llengua Estrangera-4PRI 4T PRIMÀRIA PS4	(6PRIA) PRIMÀRIA 6é LE-Llengua Estrangera-6PRI 6É PRIMÀRIA PS2	(5PRIA) PRIMÀRIA 5é LE-Llengua Estrangera-5PRI 5É PRIMÀRIA PS3	05-FUNCIONS DIRECTIVES (L)
10:00 - 10:45	(4PRIA) PRIMÀRIA 4t LE-Llengua Estrangera-4PRI 4T PRIMÀRIA PS4	05-FUNCIONS DIRECTIVES (L)	(2PRIA) PRIMÀRIA 2n LE-Llengua Estrangera-2PRI 2N PRIMÀRIA EXT	(6PRIA) PRIMÀRIA 6é LE-Llengua Estrangera-6PRI 6É PRIMÀRIA PS2	(3PRIA) PRIMÀRIA 3r LE-Llengua Estrangera-3PRI 3R PRIMÀRIA PS1
10:45 - 11:15	17-VIGILANCIA PATI (L)	17-VIGILANCIA PATI (L)	17-VIGILANCIA PATI (L)	17-VIGILANCIA PATI (L)	17-VIGILANCIA PATI (L)
11:15 - 12:15	(6PRIA) PRIMÀRIA 6é LE-Llengua Estrangera-6PRI 6É PRIMÀRIA PS2	(5PRIA) PRIMÀRIA 5é LE-Llengua Estrangera-5PRI 5É PRIMÀRIA PS3	(3PRIA) PRIMÀRIA 3r LE-Llengua Estrangera-3PRI 3R PRIMÀRIA PS1		
11:15 - 12:30				05-FUNCIONS DIRECTIVES (L)	05-FUNCIONS DIRECTIVES (L)
12:15 - 13:00	(5PRIA) PRIMÀRIA 5é LE-Llengua Estrangera-5PRI 5É PRIMÀRIA PS3	(2PRIA) PRIMÀRIA 2n LE-Llengua Estrangera-2PRI 2N PRIMÀRIA EXT	(1PRIA) PRIMÀRIA 1r LE-Llengua Estrangera-1PRI 1R PRIMÀRIA PB4		
12:30 - 13:00					38-COORD. FORMACIÓ EN CENTRE (C)
12:30 - 13:30				14-REUNIÓ CICLE/ETAPA	
13:00 - 13:30	04-ATENCIÓ A FAMÍLIES	04-ATENCIÓ A FAMÍLIES	04-ATENCIÓ A FAMÍLIES		
13:00 - 15:00					38-COORD. FORMACIÓ EN CENTRE (C)
15:00 - 15:45	(3PRIA) PRIMÀRIA 3r LE-Llengua Estrangera-3PRI 3R PRIMÀRIA PS1	(1PRIA) PRIMÀRIA 1r LE-Llengua Estrangera-1PRI 1R PRIMÀRIA PB4	05-FUNCIONS DIRECTIVES (L)	(1PRIA) PRIMÀRIA 1r LE-Llengua Estrangera-1PRI 1R PRIMÀRIA PB4	
15:45 - 16:30	(2PRIA) PRIMÀRIA 2n LE-Llengua Estrangera-2PRI 2N PRIMÀRIA EXT	05-FUNCIONS DIRECTIVES (L)	05-FUNCIONS DIRECTIVES (L)	(4PRIA) PRIMÀRIA 4t LE-Llengua Estrangera-4PRI 4T PRIMÀRIA PS4	

QUARTELL, 04 de desembre de 2023 / 04 de diciembre de 2023

Vist i plau / Vº Bº
El director / La directora

Segell / Sello

Assabentat(ada) el professor / la professora
Enterado/a el profesor / la profesora

(1) Si es el cas, indique l'òrgan de govern o de coordinació didàctica. / En su caso indique el órgano de gobierno o de coordinación didáctica.
(2) Indiqueu activitats assignades pel director i computades pel cap d'estudis. / Indicar actividades asignadas por el director y computadas por el jefe de estudios.
(3) Reunions de claustre, consell escolar, sessions d'avaluació d'altres. / Reuniones de claustro, consejo escolar, sesiones de evaluación, otros.
(*) En les hores de docència indique matèria, curs i grup. / En las horas de docencia indicar materia, curso y grupo.

PGA INFANTIL, PRIMÀRIA
HORARI INDIVIDUAL DEL PROFESSORAT
HORARIO INDIVIDUAL DEL PROFESORADO

Cod. 46003305
CEIP SANTA ANA
CL. POLO BERNABÉ, 29
46510 QUARTELL
Tel. 962617290

COGNOMS I NOM APELLIDOS Y NOMBRE	GARCIA BELARTE, RAQUEL		
CÀRREC CARGO (1)	CAP D'ESTUDIS ENCARREGAT/DA MENJADOR	HABILITACIÓ (NS) HABILITACIÓN (ES)	EDUCACIÓ PRIMÀRIA / EDUCACIÓN PRIMARIA ANGLÈS / INGLÉS

RESUM DE L'HORARI PERSONAL / RESUMEN DEL HORARIO PERSONAL

A) Hores Lectives / Horas lectivas	
Docència / Docencia	17:30
Hores de dedicació al càrrec / Horas de dedicación al cargo ⁽¹⁾	7:30
Suport/desdoblament / Apoyo/desdoblamiento	
Recursos/biblioteca/laboratori/normalització lingüística / Recursos/biblioteca/laboratorio/normalización lingüística	
B) Hores complementàries al servici del centre/ Horas complementarias al servicio del centro ⁽²⁾	
Atenció A Famílies/Atención A Familias	1:30
C) Hores complementàries de còmput mensual / Horas complementarias de cómputo mensual ⁽³⁾	
Reunions de Claustre / Reuniones de Claustro	
Reunions de Consell Escolar / Reuniones de Consejo Escolar	
Equips de coordinació docent / Equipos de coordinación docente	
Programació i realització d'activitats / Programación y realización de actividades	
Reunions d'avaluació / Reuniones de evaluación	
Participació Pla Formació professorat de Conselleria / Participación Plan Formación de profesorado de Consejería	
Coord. Formació En Centre (C)/Coord. Formación En Centro (C)	2:30
Reunió Cicle/Etapa/Reunión Ciclo/Etapa	1:00
D) Hores de preparació classes i perfeccionament / Horas de preparación clases y perfeccionamiento	7:30
TOTAL:	37:30

QUARTELL, 04 de desembre de 2023 / 04 de diciembre de 2023

Vist i plau / Vº Bº
El director / La directora

Segell / Sello

Assabentat(ada) el professor / la professora
Enterado/a el profesor / la profesora

(1) Si es el cas, indique l'òrgan de govern o de coordinació didàctica. / En su caso indique el órgano de gobierno o de coordinación didáctica.

(2) Indiqueu activitats assignades pel director i computades pel cap d'estudis. / Indicar actividades asignadas por el director y computadas por el jefe de estudios.

(3) Reunions de claustre, consell escolar, sessions d'avaluació d'altres. / Reuniones de claustro, consejo escolar, sesiones de evaluación, otros.

(*) En les hores de docència indique matèria, curs i grup. / En las horas de docencia indique materia, curso y grupo.

PGA INFANTIL, PRIMÀRIA
HORARI INDIVIDUAL DEL PROFESSORAT
HORARIO INDIVIDUAL DEL PROFESORADO

Cod. 46003305
CEIP SANTA ANA
CL. POLO BERNABÉ, 29
46510 QUARTELL
Tel. 962617290

COGNOMS I NOM APELLIDOS Y NOMBRE	GIMENEZ QUERALT, ADELA		
CÀRREC CARGO (1)	TUTOR	HABILITACIÓ (NS) HABILITACIÓN (ES)	EDUCACIÓ INFANTIL / EDUCACIÓN INFANTIL CIÈNCIES SOCIALS / CIENCIAS SOCIALES EDUCACIÓ PRIMÀRIA / EDUCACIÓN PRIMARIA

HORARI LECTIU SETMANAL / HORARIO LECTIVO SEMANAL

	DILLUNS^(*) LUNES	DIMARTS^(*) MARTES	DIMECRES^(*) MIÉRCOLES	DIJOURS^(*) JUEVES	DIVENDRES^(*) VIERNES
09:00 - 10:00	(1PRIA) PRIMÀRIA 1r VLL-Valencià: Llengua i Literatura- 1PRI 1R PRIMÀRIA PB4	(1PRIA) PRIMÀRIA 1r VLL-Valencià: Llengua i Literatura- 1PRI 1R PRIMÀRIA PB4	(1PRIA) PRIMÀRIA 1r M-Matemàtiques-1PRI 1R PRIMÀRIA PB4	(1PRIA) PRIMÀRIA 1r VLL-Valencià: Llengua i Literatura- 1PRI 1R PRIMÀRIA PB4	(1PRIA) PRIMÀRIA 1r AE-Atenció Educativa-1PRI 1R PRIMÀRIA PB4
10:00 - 10:45	19-ALTRES ACTIV. COORDIN. DIDÀCTICA	07-SUPORT / REFORÇ (L)	19-ALTRES ACTIV. COORDIN. DIDÀCTICA	08-RECURSOS (L)	(1PRIA) PRIMÀRIA 1r TUT-Tutoria-1PRI 1R PRIMÀRIA PB4
10:45 - 11:15	17-VIGILÀNCIA PATI (L)	17-VIGILÀNCIA PATI (L)	17-VIGILÀNCIA PATI (L)	17-VIGILÀNCIA PATI (L)	17-VIGILÀNCIA PATI (L)
11:15 - 12:15	(1PRIA) PRIMÀRIA 1r LCL-Llengua Castellana i Literatura- 1PRI 1R PRIMÀRIA PB4	08-RECURSOS (L)	(1PRIA) PRIMÀRIA 1r LCL-Llengua Castellana i Literatura- 1PRI 1R PRIMÀRIA PB4		
11:15 - 12:30				(1PRIA) PRIMÀRIA 1r PI-Projectes Interdisciplinaris-1PRI 1R PRIMÀRIA PB4	(1PRIA) PRIMÀRIA 1r LCL-Llengua Castellana i Literatura- 1PRI 1R PRIMÀRIA PB4
12:15 - 13:00	(1PRIA) PRIMÀRIA 1r M-Matemàtiques-1PRI 1R PRIMÀRIA PB4	(1PRIA) PRIMÀRIA 1r M-Matemàtiques-1PRI 1R PRIMÀRIA PB4	19-ALTRES ACTIV. COORDIN. DIDÀCTICA		
12:30 - 13:00					38-COORD. FORMACIÓ EN CENTRE (C)
12:30 - 13:30				14-REUNIÓ CICLE/ETAPA	
13:00 - 13:30	04-ATENCIÓ A FAMÍLIES	04-ATENCIÓ A FAMÍLIES	04-ATENCIÓ A FAMÍLIES		
13:00 - 15:00					38-COORD. FORMACIÓ EN CENTRE (C)
15:00 - 15:45	(1PRIA) PRIMÀRIA 1r M-Matemàtiques-1PRI 1R PRIMÀRIA PB4	28-COORDINACIÓ DOCENT	(1PRIA) PRIMÀRIA 1r M-Matemàtiques-1PRI 1R PRIMÀRIA PB4	07-SUPORT / REFORÇ (L)	
15:45 - 16:30	(1PRIA) PRIMÀRIA 1r EPV-Educació Plàstica i Visual-1PRI 1R PRIMÀRIA PB4	(1PRIA) PRIMÀRIA 1r CMNSC-Coneixement del Medi Natural, Social i Cultural-1PRI 1R PRIMÀRIA PB4	(1PRIA) PRIMÀRIA 1r CMNSC-Coneixement del Medi Natural, Social i Cultural-1PRI 1R PRIMÀRIA PB4	(1PRIA) PRIMÀRIA 1r CMNSC-Coneixement del Medi Natural, Social i Cultural-1PRI 1R PRIMÀRIA PB4	

QUARTELL, 04 de desembre de 2023 / 04 de diciembre de 2023

Vist i plau / Vº Bº
El director / La directora

Segell / Sello

Assabentat(ada) el professor / la professora
Enterado/a el profesor / la profesora

- (1) Si es el cas, indique l'òrgan de govern o de coordinació didàctica. / En su caso indique el órgano de gobierno o de coordinación didáctica.
(2) Indiqueu activitats assignades pel director i computades pel cap d'estudis. / Indicar actividades asignadas por el director y computadas por el jefe de estudios.
(3) Reunions de claustre, consell escolar, sessions d'avaluació d'altres. / Reuniones de claustro, consejo escolar, sesiones de evaluación, otros.
(*) En les hores de docència indique matèria, curs i grup. / En las horas de docencia indicar materia, curso y grupo.

PGA INFANTIL, PRIMÀRIA
HORARI INDIVIDUAL DEL PROFESSORAT
HORARIO INDIVIDUAL DEL PROFESORADO

Cod. 46003305
CEIP SANTA ANA
CL. POLO BERNABÉ, 29
46510 QUARTELL
Tel. 962617290

COGNOMS I NOM APELLIDOS Y NOMBRE	GIMENEZ QUERALT, ADELA		
CÀRREC CARGO (1)	TUTOR	HABILITACIÓ (NS) HABILITACIÓN (ES)	EDUCACIÓ INFANTIL / EDUCACIÓN INFANTIL CIÈNCIES SOCIALS / CIENCIAS SOCIALES EDUCACIÓ PRIMÀRIA / EDUCACIÓN PRIMARIA

RESUM DE L'HORARI PERSONAL / RESUMEN DEL HORARIO PERSONAL

A) Hores Lectives / Horas lectivas	
Docència / Docencia	18:45
Hores de dedicació al càrrec / Horas de dedicación al cargo ⁽¹⁾	
Suport/desdoblament / Apoyo/desdoblamiento	1:30
Recursos/biblioteca/laboratori/normalització lingüística / Recursos/biblioteca/laboratorio/normalización lingüística	1:45
B) Hores complementàries al servici del centre/ Horas complementarias al servicio del centro ⁽²⁾	
Atenció A Famílies/Atención A Familias	1:30
C) Hores complementàries de còmput mensual / Horas complementarias de cómputo mensual ⁽³⁾	
Reunions de Claustre / Reuniones de Claustro	
Reunions de Consell Escolar / Reuniones de Consejo Escolar	
Equips de coordinació docent / Equipos de coordinación docente	
Programació i realització d'activitats / Programación y realización de actividades	
Reunions d'avaluació / Reuniones de evaluación	
Participació Pla Formació professorat de Conselleria / Participación Plan Formación de profesorado de Consejería	
Altres Activ. Coordin. Didàctica/Otras Activ. Coordin. Didáctica	2:15
Coord. Formació En Centre (C)/Coord. Formación En Centro (C)	2:30
Coordinació Docent/Coordinación Docente	0:45
Reunió Cicle/Etapa/Reunión Ciclo/Etapa	1:00
D) Hores de preparació classes i perfeccionament / Horas de preparación clases y perfeccionamiento	7:30
TOTAL:	37:30

QUARTELL, 04 de desembre de 2023 / 04 de diciembre de 2023

Vist i plau / Vº Bº
El director / La directora

Segell / Sello

Assabentat(ada) el professor / la professora
Enterado/a el profesor / la profesora

(1) Si es el cas, indique l'òrgan de govern o de coordinació didàctica. / En su caso indique el órgano de gobierno o de coordinación didáctica.
(2) Indiqueu activitats assignades pel director i computades pel cap d'estudis. / Indicar actividades asignadas por el director y computadas por el jefe de estudios.
(3) Reunions de claustre, consell escolar, sessions d'avaluació d'altres. / Reuniones de claustro, consejo escolar, sesiones de evaluación, otros.
(*) En les hores de docència indique matèria, curs i grup. / En las horas de docencia indique materia, curso y grupo.

PGA INFANTIL, PRIMÀRIA
HORARI INDIVIDUAL DEL PROFESSORAT
HORARIO INDIVIDUAL DEL PROFESORADO

Cod. 46003305
 CEIP SANTA ANA
 CL. POLO BERNABÉ, 29
 46510 QUARTELL
 Tel. 962617290

COGNOMS I NOM APELLIDOS Y NOMBRE	GONZALEZ ROMERO, FERNANDO		
CÀRREC CARGO (1)	COORDINADOR/A D'EQUIP DOCENT TUTOR	HABILITACIÓ (NS) HABILITACIÓN (ES)	EDUCACIÓ MUSICAL / EDUCACIÓN MUSICAL EDUCACIÓ PRIMÀRIA / EDUCACIÓN PRIMARIA

HORARI LECTIU SETMANAL / HORARIO LECTIVO SEMANAL

	DILLUNS^(*) LUNES	DIMARTS^(*) MARTES	DIMECRES^(*) MIÉRCOLES	DIJOURS^(*) JUEVES	DIVENDRES^(*) VIERNES
09:00 - 10:00	08-RECURSOS (L)	(3PRIA) PRIMARIA 3r LCL-Llengua Castellana i Literatura-3PRI 3R PRIMÀRIA PS1	(3PRIA) PRIMARIA 3r VLL-Valencià: Llengua i Literatura-3PRI 3R PRIMÀRIA PS1	08-RECURSOS (L)	(3PRIA) PRIMARIA 3r M-Matemàtiques-3PRI 3R PRIMÀRIA PS1
10:00 - 10:45	(3PRIA) PRIMARIA 3r M-Matemàtiques-3PRI 3R PRIMÀRIA PS1	(3PRIA) PRIMARIA 3r M-Matemàtiques-3PRI 3R PRIMÀRIA PS1	(3PRIA) PRIMARIA 3r M-Matemàtiques-3PRI 3R PRIMÀRIA PS1	(3PRIA) PRIMARIA 3r M-Matemàtiques-3PRI 3R PRIMÀRIA PS1	07-SUPORT / REFORÇ (L)
10:45 - 11:15	17-VIGILANCIA PATI (L)	17-VIGILANCIA PATI (L)	17-VIGILANCIA PATI (L)	17-VIGILANCIA PATI (L)	17-VIGILANCIA PATI (L)
11:15 - 12:15	08-RECURSOS (L)	(3PRIA) PRIMARIA 3r CMNSC-Coneixement del Medi Natural, Social i Cultural-3PRI 3R PRIMÀRIA PS1	08-RECURSOS (L)		
11:15 - 12:30				(3PRIA) PRIMARIA 3r PI-Projectes Interdisciplinaris-3PRI 3R PRIMÀRIA PS1	(3PRIA) PRIMARIA 3r LCL-Llengua Castellana i Literatura-3PRI 3R PRIMÀRIA PS1
12:15 - 13:00	(3PRIA) PRIMARIA 3r VLL-Valencià: Llengua i Literatura-3PRI 3R PRIMÀRIA PS1	28-COORDINACIÓ DOCENT	(3PRIA) PRIMARIA 3r LCL-Llengua Castellana i Literatura-3PRI 3R PRIMÀRIA PS1		
12:30 - 13:00					38-COORD. FORMACIÓ EN CENTRE (C)
12:30 - 13:30				14-REUNIÓ CICLE/ETAPA	
13:00 - 13:30	04-ATENCIÓ A FAMÍLIES	04-ATENCIÓ A FAMÍLIES	04-ATENCIÓ A FAMÍLIES		
13:00 - 15:00					38-COORD. FORMACIÓ EN CENTRE (C)
15:00 - 15:45	07-SUPORT / REFORÇ (L)	(3PRIA) PRIMARIA 3r CMNSC-Coneixement del Medi Natural, Social i Cultural-3PRI 3R PRIMÀRIA PS1	(3PRIA) PRIMARIA 3r EPV-Educació Plàstica i Visual-3PRI 3R PRIMÀRIA PS1	(3PRIA) PRIMARIA 3r AE-Atenció Educativa-3PRI 3R PRIMÀRIA PS1	
15:45 - 16:30	(3PRIA) PRIMARIA 3r CMNSC-Coneixement del Medi Natural, Social i Cultural-3PRI 3R PRIMÀRIA PS1	(3PRIA) PRIMARIA 3r VLL-Valencià: Llengua i Literatura-3PRI 3R PRIMÀRIA PS1	06-COORDINACIÓ CICLE / ETAPA (L)	(3PRIA) PRIMARIA 3r TUT-Tutoria-3PRI 3R PRIMÀRIA PS1	

QUARTELL, 04 de desembre de 2023 / 04 de diciembre de 2023

Vist i plau / Vº Bº
El director / La directora

Segell / Sello

Assabentat(ada) el professor / la professora
Enterado/a el profesor / la profesora

(1) Si es el cas, indique l'òrgan de govern o de coordinació didàctica. / En su caso indique el órgano de gobierno o de coordinación didáctica.
 (2) Indiqueu activitats assignades pel director i computades pel cap d'estudis. / Indicar actividades asignadas por el director y computadas por el jefe de estudios.
 (3) Reunions de claustre, consell escolar, sessions d'avaluació d'altres. / Reuniones de claustro, consejo escolar, sesiones de evaluación, otros.
 (*) En les hores de docència indique matèria, curs i grup. / En las horas de docencia indicar materia, curso y grupo.

PGA INFANTIL, PRIMÀRIA
HORARI INDIVIDUAL DEL PROFESSORAT
HORARIO INDIVIDUAL DEL PROFESORADO

Cod. 46003305
CEIP SANTA ANA
CL. POLO BERNABÉ, 29
46510 QUARTELL
Tel. 962617290

COGNOMS I NOM APELLIDOS Y NOMBRE	GONZALEZ ROMERO, FERNANDO		
CÀRREC CARGO (1)	COORDINADOR/A D'EQUIP DOCENT TUTOR	HABILITACIÓ (NS) HABILITACIÓN (ES)	EDUCACIÓ MUSICAL / EDUCACIÓN MUSICAL EDUCACIÓ PRIMÀRIA / EDUCACIÓN PRIMARIA

RESUM DE L'HORARI PERSONAL / RESUMEN DEL HORARIO PERSONAL

A) Hores Lectives / Horas lectivas	
Docència / Docencia	18:00
Hores de dedicació al càrrec / Horas de dedicación al cargo ⁽¹⁾	0:45
Suport/desdoblament / Apoyo/desdoblamiento	1:30
Recursos/biblioteca/laboratori/normalització lingüística / Recursos/biblioteca/laboratorio/normalización lingüística	4:00
B) Hores complementàries al servici del centre/ Horas complementarias al servicio del centro ⁽²⁾	
Atenció A Famílies/Atención A Familias	1:30
C) Hores complementàries de còmput mensual / Horas complementarias de cómputo mensual ⁽³⁾	
Reunions de Claustre / Reuniones de Claustro	
Reunions de Consell Escolar / Reuniones de Consejo Escolar	
Equips de coordinació docent / Equipos de coordinación docente	
Programació i realització d'activitats / Programación y realización de actividades	
Reunions d'avaluació / Reuniones de evaluación	
Participació Pla Formació professorat de Conselleria / Participación Plan Formación de profesorado de Consejería	
Coord. Formació En Centre (C)/Coord. Formación En Centro (C)	2:30
Coordinació Docent/Coordinación Docente	0:45
Reunió Cicle/Etapa/Reunión Ciclo/Etapa	1:00
D) Hores de preparació classes i perfeccionament / Horas de preparación clases y perfeccionamiento	7:30
TOTAL:	37:30

QUARTELL, 04 de desembre de 2023 / 04 de diciembre de 2023

Vist i plau / Vº Bº
El director / La directora

Segell / Sello

Assabentat(ada) el professor / la professora
Enterado/a el profesor / la profesora

(1) Si es el cas, indique l'òrgan de govern o de coordinació didàctica. / En su caso indique el órgano de gobierno o de coordinación didáctica.

(2) Indiqueu activitats assignades pel director i computades pel cap d'estudis. / Indicar actividades asignadas por el director y computadas por el jefe de estudios.

(3) Reunions de claustre, consell escolar, sessions d'avaluació d'altres. / Reuniones de claustro, consejo escolar, sesiones de evaluación, otros.

(*) En les hores de docència indique matèria, curs i grup. / En las horas de docencia indique materia, curso y grupo.

PGA INFANTIL, PRIMÀRIA
HORARI INDIVIDUAL DEL PROFESSORAT
HORARIO INDIVIDUAL DEL PROFESORADO

Cod. 46003305
CEIP SANTA ANA
CL. POLO BERNABÉ, 29
46510 QUARTELL
Tel. 962617290

COGNOMS I NOM APELLIDOS Y NOMBRE	LAZARO DE ACUÑA, MARIA DEL CARMEN		
CÀRREC CARGO (1)	COORDINADOR/A D'EQUIP DOCENT	HABILITACIÓ (NS) HABILITACIÓN (ES)	EDUCACIÓ INFANTIL / EDUCACIÓN INFANTIL CIÈNCIES SOCIALS / CIENCIAS SOCIALES EDUCACIÓ PRIMÀRIA / EDUCACIÓN PRIMARIA EDUCACIÓ ESPECIAL: PEDAGOGIA TERAPÈUTICA / EDUCACIÓN ESPECIAL: PEDAGOGÍA TERAPÉUTICA LLENGUA VALENCIANA / LENGUA VALENCIANA

HORARI LECTIU SETMANAL / HORARIO LECTIVO SEMANAL

	DILLUNS^(*) LUNES	DIMARTS^(*) MARTES	DIMECRES^(*) MIÉRCOLES	DIJOURS^(*) JUEVES	DIVENDRES^(*) VIERNES
09:00 - 10:00	(4PRIA) PRIMÀRIA 4t M-Matemàtiques-4PRI 4T PRIMÀRIA PS4	07-SUPPORT / REFORÇ (L)	(4PRIA) PRIMÀRIA 4t LCL-Llengua Castellana i Literatura- 4PRI 4T PRIMÀRIA PS4	08-RECURSOS (L)	08-RECURSOS (L)
10:00 - 10:45	08-RECURSOS (L)	(4PRIA) PRIMÀRIA 4t M-Matemàtiques-4PRI 4T PRIMÀRIA PS4	(4PRIA) PRIMÀRIA 4t VLL-Valencià: Llengua i Literatura- 4PRI 4T PRIMÀRIA PS4	(4PRIA) PRIMÀRIA 4t M-Matemàtiques-4PRI 4T PRIMÀRIA PS4	(4PRIA) PRIMÀRIA 4t M-Matemàtiques-4PRI 4T PRIMÀRIA PS4
10:45 - 11:15	17-VIGILANCIA PATI (L)	17-VIGILANCIA PATI (L)	17-VIGILANCIA PATI (L)	17-VIGILANCIA PATI (L)	17-VIGILANCIA PATI (L)
11:15 - 12:15	(4PRIA) PRIMÀRIA 4t VLL-Valencià: Llengua i Literatura- 4PRI 4T PRIMÀRIA PS4	(4PRIA) PRIMÀRIA 4t CMNSC-Coneixement del Medi Natural, Social i Cultural-4PRI 4T PRIMÀRIA PS4	(4PRIA) PRIMÀRIA 4t M-Matemàtiques-4PRI 4T PRIMÀRIA PS4		
11:15 - 12:30				(4PRIA) PRIMÀRIA 4t VLL-Valencià: Llengua i Literatura- 4PRI 4T PRIMÀRIA PS4	(4PRIA) PRIMÀRIA 4t PI-Projectes Interdisciplinaris-4PRI 4T PRIMÀRIA PS4
12:15 - 13:00	07-SUPPORT / REFORÇ (L)	28-COORDINACIÓ DOCENT	07-SUPPORT / REFORÇ (L)		
12:30 - 13:00					38-COORD. FORMACIÓ EN CENTRE (C)
12:30 - 13:30				14-REUNIÓ CICLE/ETAPA	
13:00 - 13:30	04-ATENCIÓ A FAMÍLIES	04-ATENCIÓ A FAMÍLIES	04-ATENCIÓ A FAMÍLIES		
13:00 - 15:00					38-COORD. FORMACIÓ EN CENTRE (C)
15:00 - 15:45	(4PRIA) PRIMÀRIA 4t LCL-Llengua Castellana i Literatura- 4PRI 4T PRIMÀRIA PS4	(4PRIA) PRIMÀRIA 4t LCL-Llengua Castellana i Literatura- 4PRI 4T PRIMÀRIA PS4	(4PRIA) PRIMÀRIA 4t CMNSC-Coneixement del Medi Natural, Social i Cultural-4PRI 4T PRIMÀRIA PS4	(4PRIA) PRIMÀRIA 4t TUT-Tutoria-4PRI 4T PRIMÀRIA PS4	
15:45 - 16:30	(4PRIA) PRIMÀRIA 4t CMNSC-Coneixement del Medi Natural, Social i Cultural-4PRI 4T PRIMÀRIA PS4	(4PRIA) PRIMÀRIA 4t AE-Atenció Educativa-4PRI 4T PRIMÀRIA PS4	(4PRIA) PRIMÀRIA 4t EPV-Educació Plàstica i Visual-4PRI 4T PRIMÀRIA PS4	06-COORDINACIÓ CICLE / ETAPA (L)	

QUARTELL, 04 de desembre de 2023 / 04 de diciembre de 2023

Vist i plau / Vº Bº
El director / La directora

Segell / Sello

Assabentat(ada) el professor / la professora
Enterado/a el profesor / la profesora

(1) Si es el cas, indique l'òrgan de govern o de coordinació didàctica. / En su caso indique el órgano de gobierno o de coordinación didáctica.
(2) Indiqueu activitats assignades pel director i computades pel cap d'estudis. / Indicar actividades asignadas por el director y computadas por el jefe de estudios.
(3) Reunions de claustre, consell escolar, sessions d'avaluació d'altres. / Reuniones de claustro, consejo escolar, sesiones de evaluación, otros.
(*) En les hores de docència indique matèria, curs i grup. / En las horas de docencia indicar materia, curso y grupo.

PGA INFANTIL, PRIMÀRIA
HORARI INDIVIDUAL DEL PROFESSORAT
HORARIO INDIVIDUAL DEL PROFESORADO

Cod. 46003305
CEIP SANTA ANA
CL. POLO BERNABÉ, 29
46510 QUARTELL
Tel. 962617290

COGNOMS I NOM APELLIDOS Y NOMBRE	LAZARO DE ACUÑA, MARIA DEL CARMEN		
CÀRREC CARGO (1)	COORDINADOR/A D'EQUIP DOCENT	HABILITACIÓ (NS) HABILITACIÓN (ES)	EDUCACIÓ INFANTIL / EDUCACIÓN INFANTIL CIÈNCIES SOCIALS / CIENCIAS SOCIALES EDUCACIÓ PRIMÀRIA / EDUCACIÓN PRIMARIA EDUCACIÓ ESPECIAL: PEDAGOGIA TERAPÈUTICA / EDUCACIÓN ESPECIAL: PEDAGOGÍA TERAPÉUTICA LLENGUA VALENCIANA / LENGUA VALENCIANA

RESUM DE L'HORARI PERSONAL / RESUMEN DEL HORARIO PERSONAL

A) Hores Llectives / Horas lectivas	
Docència / Docencia	18:15
Hores de dedicació al càrrec / Horas de dedicación al cargo ⁽¹⁾	0:45
Suport/desdoblament / Apoyo/desdoblamiento	2:30
Recursos/biblioteca/laboratori/normalització lingüística / Recursos/biblioteca/laboratorio/normalización lingüística	2:45
B) Hores complementàries al servici del centre/ Horas complementarias al servicio del centro ⁽²⁾	
Atenció A Famílies/Atención A Familias	1:30
C) Hores complementàries de còmput mensual / Horas complementarias de cómputo mensual ⁽³⁾	
Reunions de Claustre / Reuniones de Claustro	
Reunions de Consell Escolar / Reuniones de Consejo Escolar	
Equips de coordinació docent / Equipos de coordinación docente	
Programació i realització d'activitats / Programación y realización de actividades	
Reunions d'avaluació / Reuniones de evaluación	
Participació Pla Formació professorat de Conselleria / Participación Plan Formación de profesorado de Consejería	
Coord. Formació En Centre (C)/Coord. Formación En Centro (C)	2:30
Coordinació Docent/Coordinación Docente	0:45
Reunió Cicle/Etapa/Reunión Ciclo/Etapa	1:00
D) Hores de preparació classes i perfeccionament / Horas de preparación clases y perfeccionamiento	7:30
TOTAL:	37:30

QUARTELL, 04 de desembre de 2023 / 04 de diciembre de 2023

Vist i plau / Vº Bº
El director / La directora

Segell / Sello

Assabentat(ada) el professor / la professora
Enterado/a el profesor / la profesora

(1) Si es el cas, indique l'òrgan de govern o de coordinació didàctica. / En su caso indique el órgano de gobierno o de coordinación didáctica.

(2) Indiqueu activitats assignades pel director i computades pel cap d'estudis. / Indicar actividades asignadas por el director y computadas por el jefe de estudios.

(3) Reunions de claustre, consell escolar, sessions d'avaluació d'altres. / Reuniones de claustro, consejo escolar, sesiones de evaluación, otros.

(*) En les hores de docència indique matèria, curs i grup. / En las horas de docencia indicar materia, curso y grupo.

PGA INFANTIL, PRIMÀRIA
HORARI INDIVIDUAL DEL PROFESSORAT
HORARIO INDIVIDUAL DEL PROFESORADO

Cod. 46003305
CEIP SANTA ANA
CL. POLO BERNABÉ, 29
46510 QUARTELL
Tel. 962617290

COGNOMS I NOM APELLIDOS Y NOMBRE	LOPEZ ARNAO, LAURA		
CÀRREC CARGO (1)	TUTOR	HABILITACIÓ (NS) HABILITACIÓN (ES)	EDUCACIÓ INFANTIL / EDUCACIÓN INFANTIL EDUCACIÓ PRIMÀRIA / EDUCACIÓN PRIMARIA

HORARI LECTIU SETMANAL / HORARIO LECTIVO SEMANAL

	DILLUNS^(*) LUNES	DIMARTS^(*) MARTES	DIMECRES^(*) MIÉRCOLES	DIJOURS^(*) JUEVES	DIVENDRES^(*) VIERNES
09:00 - 10:00	(4INFA) INFANTIL 4 ANYS CH-Creixement en harmonia-4INF INFANTIL 4 ANYS PB2	08-RECURSOS (L)	(4INFA) INFANTIL 4 ANYS CH-Creixement en harmonia-4INF INFANTIL 4 ANYS PB2	07-SUPPORT / REFORÇ (L)	(4INFA) INFANTIL 4 ANYS CH-Creixement en harmonia-4INF INFANTIL 4 ANYS PB2
10:00 - 10:45	(4INFA) INFANTIL 4 ANYS DEE-Descobrim i exploració de l'entorn-4INF INFANTIL 4 ANYS PB2	07-SUPPORT / REFORÇ (L)	(4INFA) INFANTIL 4 ANYS DEE-Descobrim i exploració de l'entorn-4INF INFANTIL 4 ANYS PB2	08-RECURSOS (L)	(4INFA) INFANTIL 4 ANYS DEE-Descobrim i exploració de l'entorn-4INF INFANTIL 4 ANYS PB2
10:45 - 11:15	17-VIGILANCIA PATI (L)	17-VIGILANCIA PATI (L)	17-VIGILANCIA PATI (L)	17-VIGILANCIA PATI (L)	17-VIGILANCIA PATI (L)
11:15 - 12:15	(4INFA) INFANTIL 4 ANYS CRR-Comunicació i representació de la realitat-4INF INFANTIL 4 ANYS PB2	(4INFA) INFANTIL 4 ANYS CRR-Comunicació i representació de la realitat-4INF INFANTIL 4 ANYS PB2	08-RECURSOS (L)		
11:15 - 12:30				(4INFA) INFANTIL 4 ANYS DEE-Descobrim i exploració de l'entorn-4INF INFANTIL 4 ANYS PB2	(4INFA) INFANTIL 4 ANYS DEE-Descobrim i exploració de l'entorn-4INF INFANTIL 4 ANYS PB2
12:15 - 13:00	(4INFA) INFANTIL 4 ANYS CRR-Comunicació i representació de la realitat-4INF INFANTIL 4 ANYS PB2	(4INFA) INFANTIL 4 ANYS CRR-Comunicació i representació de la realitat-4INF INFANTIL 4 ANYS PB2	07-SUPPORT / REFORÇ (L)		
12:30 - 13:00					41-COORDINADOR/A TIC (C)
12:30 - 13:30				14-REUNIÓ CICLE/ETAPA	
13:00 - 13:30	04-ATENCIÓ A FAMÍLIES	04-ATENCIÓ A FAMÍLIES	04-ATENCIÓ A FAMÍLIES		
13:00 - 15:00					41-COORDINADOR/A TIC (C)
15:00 - 15:45	(4INFA) INFANTIL 4 ANYS CRR-Comunicació i representació de la realitat-4INF INFANTIL 4 ANYS PB2	(4INFA) INFANTIL 4 ANYS CH-Creixement en harmonia-4INF INFANTIL 4 ANYS PB2	(4INFA) INFANTIL 4 ANYS CH-Creixement en harmonia-4INF INFANTIL 4 ANYS PB2	(4INFA) INFANTIL 4 ANYS CH-Creixement en harmonia-4INF INFANTIL 4 ANYS PB2	
15:45 - 16:30	(4INFA) INFANTIL 4 ANYS CRR-Comunicació i representació de la realitat-4INF INFANTIL 4 ANYS PB2	(4INFA) INFANTIL 4 ANYS DEE-Descobrim i exploració de l'entorn-4INF INFANTIL 4 ANYS PB2	(4INFA) INFANTIL 4 ANYS DEE-Descobrim i exploració de l'entorn-4INF INFANTIL 4 ANYS PB2	(4INFA) INFANTIL 4 ANYS DEE-Descobrim i exploració de l'entorn-4INF INFANTIL 4 ANYS PB2	

QUARTELL, 04 de desembre de 2023 / 04 de diciembre de 2023

Vist i plau / Vº Bº
El director / La directora

Segell / Sello

Assabentat(ada) el professor / la professora
Enterado/a el profesor / la profesora

(1) Si es el cas, indique l'òrgan de govern o de coordinació didàctica. / En su caso indique el órgano de gobierno o de coordinación didáctica.
(2) Indiqueu activitats assignades pel director i computades pel cap d'estudis. / Indicar actividades asignadas por el director y computadas por el jefe de estudios.
(3) Reunions de claustre, consell escolar, sessions d'avaluació d'altres. / Reuniones de claustro, consejo escolar, sesiones de evaluación, otros.
(*) En les hores de docència indique matèria, curs i grup. / En las horas de docencia indicar materia, curso y grupo.

PGA INFANTIL, PRIMÀRIA
HORARI INDIVIDUAL DEL PROFESSORAT
HORARIO INDIVIDUAL DEL PROFESORADO

Cod. 46003305
CEIP SANTA ANA
CL. POLO BERNABÉ, 29
46510 QUARTELL
Tel. 962617290

COGNOMS I NOM APELLIDOS Y NOMBRE	LOPEZ ARNAO, LAURA		
CÀRREC CARGO (1)	TUTOR	HABILITACIÓ (NS) HABILITACIÓN (ES)	EDUCACIÓ INFANTIL / EDUCACIÓN INFANTIL EDUCACIÓ PRIMÀRIA / EDUCACIÓN PRIMARIA

RESUM DE L'HORARI PERSONAL / RESUMEN DEL HORARIO PERSONAL

A) Hores Lectives / Horas lectivas	
Docència / Docencia	19:45
Hores de dedicació al càrrec / Horas de dedicación al cargo ⁽¹⁾	
Suport/desdoblament / Apoyo/desdoblamiento	2:30
Recursos/biblioteca/laboratori/normalització lingüística / Recursos/biblioteca/laboratorio/normalización lingüística	2:45
B) Hores complementàries al servici del centre/ Horas complementarias al servicio del centro ⁽²⁾	
Atenció A Famílies/Atención A Familias	1:30
C) Hores complementàries de còmput mensual / Horas complementarias de cómputo mensual ⁽³⁾	
Reunions de Claustre / Reuniones de Claustro	
Reunions de Consell Escolar / Reuniones de Consejo Escolar	
Equips de coordinació docent / Equipos de coordinación docente	
Programació i realització d'activitats / Programación y realización de actividades	
Reunions d'avaluació / Reuniones de evaluación	
Participació Pla Formació professorat de Conselleria / Participación Plan Formación de profesorado de Consejería	
Coordinador/A Tic (C)/Coordinador/A T.I.C. (C)	2:30
Reunió Cicle/Etapa/Reunión Ciclo/Etapa	1:00
D) Hores de preparació classes i perfeccionament / Horas de preparación clases y perfeccionamiento	7:30
TOTAL:	37:30

QUARTELL, 04 de desembre de 2023 / 04 de diciembre de 2023

Vist i plau / Vº Bº
El director / La directora

Segell / Sello

Assabentat(ada) el professor / la professora
Enterado/a el profesor / la profesora

(1) Si es el cas, indique l'òrgan de govern o de coordinació didàctica. / En su caso indique el órgano de gobierno o de coordinación didáctica.

(2) Indiqueu activitats assignades pel director i computades pel cap d'estudis. / Indicar actividades asignadas por el director y computadas por el jefe de estudios.

(3) Reunions de claustre, consell escolar, sessions d'avaluació d'altres. / Reuniones de claustro, consejo escolar, sesiones de evaluación, otros.

(*) En les hores de docència indique matèria, curs i grup. / En las horas de docencia indique materia, curso y grupo.

PGA INFANTIL, PRIMÀRIA
HORARI INDIVIDUAL DEL PROFESSORAT
HORARIO INDIVIDUAL DEL PROFESORADO

Cod. 46003305
CEIP SANTA ANA
CL. POLO BERNABÉ, 29
46510 QUARTELL
Tel. 962617290

COGNOMS I NOM APELLIDOS Y NOMBRE	MARTINEZ CASTILLO, FERNANDO		
CÀRREC CARGO (1)		HABILITACIÓ (NS) HABILITACIÓN (ES)	

HORARI LECTIU SETMANAL / HORARIO LECTIVO SEMANAL

	DILLUNS^(*) LUNES	DIMARTS^(*) MARTES	DIMECRES^(*) MIÉRCOLES	DIJOUS^(*) JUEVES	DIVENDRES^(*) VIERNES
09:00 - 10:00	07-SUPPORT / REFORÇ (L)	(3INFA) INFANTIL 3 ANYS CRR-Comunicació i representació de la realitat-3INF INFANTIL 3 ANYS PB1	(5INFA) INFANTIL 5 ANYS CRR-Comunicació i representació de la realitat-5INF INFANTIL 5 ANYS PB3	(4INFA) INFANTIL 4 ANYS CRR-Comunicació i representació de la realitat-4INF INFANTIL 4 ANYS PB2	07-SUPPORT / REFORÇ (L)
10:00 - 10:45	08-RECURSOS (L)	(4INFA) INFANTIL 4 ANYS CRR-Comunicació i representació de la realitat-4INF INFANTIL 4 ANYS PB2	(3INFA) INFANTIL 3 ANYS CRR-Comunicació i representació de la realitat-3INF INFANTIL 3 ANYS PB1	08-RECURSOS (L)	07-SUPPORT / REFORÇ (L)
10:45 - 11:15	17-VIGILANCIA PATI (L)	17-VIGILANCIA PATI (L)	17-VIGILANCIA PATI (L)	17-VIGILANCIA PATI (L)	17-VIGILANCIA PATI (L)
11:15 - 12:15	07-SUPPORT / REFORÇ (L)	(5INFA) INFANTIL 5 ANYS CRR-Comunicació i representació de la realitat-5INF INFANTIL 5 ANYS PB3	07-SUPPORT / REFORÇ (L)		
11:15 - 12:30				07-SUPPORT / REFORÇ (L)	07-SUPPORT / REFORÇ (L)
12:15 - 13:00	07-SUPPORT / REFORÇ (L)	08-RECURSOS (L)	07-SUPPORT / REFORÇ (L)		
12:30 - 13:00					38-COORD. FORMACIÓ EN CENTRE (C)
12:30 - 13:30				14-REUNIÓ CICLE/ETAPA	
13:00 - 13:30	04-ATENCIÓ A FAMÍLIES	04-ATENCIÓ A FAMÍLIES	04-ATENCIÓ A FAMÍLIES		
13:00 - 15:00					38-COORD. FORMACIÓ EN CENTRE (C)
15:00 - 15:45	(6PRIA) PRIMÀRIA 6é CMNSC-Coneixement del Medi Natural, Social i Cultural-6PRI 6É PRIMÀRIA PS2	(6PRIA) PRIMÀRIA 6é CMNSC-Coneixement del Medi Natural, Social i Cultural-6PRI 6É PRIMÀRIA PS2	07-SUPPORT / REFORÇ (L)	(6PRIA) PRIMÀRIA 6é CMNSC-Coneixement del Medi Natural, Social i Cultural-6PRI 6É PRIMÀRIA PS2	
15:45 - 16:30	(5PRIA) PRIMÀRIA 5é EPV-Educació Plàstica i Visual-5PRI 5É PRIMÀRIA PS3	(6PRIA) PRIMÀRIA 6é EPV-Educació Plàstica i Visual-6PRI 6É PRIMÀRIA PS2	(4PRIA) PRIMÀRIA 4t EPV-Educació Plàstica i Visual-4PRI 4T PRIMÀRIA PS4	07-SUPPORT / REFORÇ (L)	

QUARTELL, 04 de desembre de 2023 / 04 de diciembre de 2023

Vist i plau / Vº Bº
El director / La directora

Segell / Sello

Assabentat(ada) el professor / la professora
Enterado/a el profesor / la profesora

- (1) Si es el cas, indique l'òrgan de govern o de coordinació didàctica. / En su caso indique el órgano de gobierno o de coordinación didáctica.
(2) Indiqueu activitats assignades pel director i computades pel cap d'estudis. / Indicar actividades asignadas por el director y computadas por el jefe de estudios.
(3) Reunions de claustre, consell escolar, sessions d'avaluació d'altres. / Reuniones de claustro, consejo escolar, sesiones de evaluación, otros.
(*) En les hores de docència indique matèria, curs i grup. / En las horas de docencia indicar materia, curso y grupo.

PGA INFANTIL, PRIMÀRIA
HORARI INDIVIDUAL DEL PROFESSORAT
HORARIO INDIVIDUAL DEL PROFESORADO

Cod. 46003305
CEIP SANTA ANA
CL. POLO BERNABÉ, 29
46510 QUARTELL
Tel. 962617290

COGNOMS I NOM APELLIDOS Y NOMBRE	MARTINEZ CASTILLO, FERNANDO		
CÀRREC CARGO (1)		HABILITACIÓ (NS) HABILITACIÓN (ES)	

RESUM DE L'HORARI PERSONAL / RESUMEN DEL HORARIO PERSONAL

A) Hores Lectives / Horas lectivas	
Docència / Docencia	12:30
Hores de dedicació al càrrec / Horas de dedicación al cargo ⁽¹⁾	
Suport/desdoblament / Apoyo/desdoblamiento	10:15
Recursos/biblioteca/laboratori/normalització lingüística / Recursos/biblioteca/laboratorio/normalización lingüística	2:15
B) Hores complementàries al servici del centre/ Horas complementarias al servicio del centro ⁽²⁾	
Atenció A Famílies/Atención A Familias	1:30
C) Hores complementàries de còmput mensual / Horas complementarias de cómputo mensual ⁽³⁾	
Reunions de Claustre / Reuniones de Claustro	
Reunions de Consell Escolar / Reuniones de Consejo Escolar	
Equips de coordinació docent / Equipos de coordinación docente	
Programació i realització d'activitats / Programación y realización de actividades	
Reunions d'avaluació / Reuniones de evaluación	
Participació Pla Formació professorat de Conselleria / Participación Plan Formación de profesorado de Consejería	
Coord. Formació En Centre (C)/Coord. Formación En Centro (C)	2:30
Reunió Cicle/Etapa/Reunión Ciclo/Etapa	1:00
D) Hores de preparació classes i perfeccionament / Horas de preparación clases y perfeccionamiento	7:30
TOTAL:	37:30

QUARTELL, 04 de desembre de 2023 / 04 de diciembre de 2023

Vist i plau / Vº Bº
El director / La directora

Segell / Sello

Assabentat(ada) el professor / la professora
Enterado/a el profesor / la profesora

(1) Si es el cas, indique l'òrgan de govern o de coordinació didàctica. / En su caso indique el órgano de gobierno o de coordinación didáctica.

(2) Indiqueu activitats assignades pel director i computades pel cap d'estudis. / Indicar actividades asignadas por el director y computadas por el jefe de estudios.

(3) Reunions de claustre, consell escolar, sessions d'avaluació d'altres. / Reuniones de claustro, consejo escolar, sesiones de evaluación, otros.

(*) En les hores de docència indique matèria, curs i grup. / En las horas de docencia indique materia, curso y grupo.

PGA INFANTIL, PRIMÀRIA
HORARI INDIVIDUAL DEL PROFESSORAT
HORARIO INDIVIDUAL DEL PROFESORADO

Cod. 46003305
CEIP SANTA ANA
CL. POLO BERNABÉ, 29
46510 QUARTELL
Tel. 962617290

COGNOMS I NOM APELLIDOS Y NOMBRE	MASCAROS CANTIN, TERESA JESUS		
CÀRREC CARGO (1)		HABILITACIÓ (NS) HABILITACIÓN (ES)	

HORARI LECTIU SETMANAL / HORARIO LECTIVO SEMANAL

	DILLUNS^(*) LUNES	DIMARTS^(*) MARTES	DIMECRES^(*) MIÉRCOLES	DIJOUS^(*) JUEVES	DIVENDRES^(*) VIERNES
09:00 - 10:00			08-RECURSOS (L)	07-SUPPORT / REFORÇ (L)	(1PRIA) PRIMÀRIA 1r REL-Religió-1PRI 1R PRIMÀRIA PB4
10:00 - 10:45			07-SUPPORT / REFORÇ (L)	(4INFA) INFANTIL 4 ANYS CH-Creixement en harmonia-4INF INFANTIL 4 ANYS PB2	(5INFA) INFANTIL 5 ANYS CH-Creixement en harmonia-5INF INFANTIL 5 ANYS PB3
10:45 - 11:15			17-VIGILANCIA PATI (L)	17-VIGILANCIA PATI (L)	17-VIGILANCIA PATI (L)
11:15 - 12:15			(5PRIA) PRIMÀRIA 5é REL-Religió-5PRI 5É PRIMÀRIA PS3		
11:15 - 12:30				08-RECURSOS (L)	07-SUPPORT / REFORÇ (L)
12:15 - 13:00			(3INFA) INFANTIL 3 ANYS CH-Creixement en harmonia-3INF INFANTIL 3 ANYS PB1		
12:30 - 13:00					38-COORD. FORMACIÓ EN CENTRE (C)
12:30 - 13:30				14-REUNIÓ CICLE/ETAPA	
13:00 - 13:30			17-VIGILANCIA PATI (L)		
13:00 - 15:00					38-COORD. FORMACIÓ EN CENTRE (C)
15:00 - 15:45		08-RECURSOS (L)	(2PRIA) PRIMÀRIA 2n REL-Religió-2PRI 2N PRIMÀRIA EXT	(3PRIA) PRIMÀRIA 3r REL-Religió-3PRI 3R PRIMÀRIA PS1	
15:45 - 16:30		(4PRIA) PRIMÀRIA 4t REL-Religió-4PRI 4T PRIMÀRIA PS4	(6PRIA) PRIMÀRIA 6é REL-Religió-6PRI 6É PRIMÀRIA PS2	07-SUPPORT / REFORÇ (L)	

QUARTELL, 04 de desembre de 2023 / 04 de diciembre de 2023

Vist i plau / Vº Bº
El director / La directora

Segell / Sello

Assabentat(ada) el professor / la professora
Enterado/a el profesor / la profesora

- (1) Si es el cas, indique l'òrgan de govern o de coordinació didàctica. / En su caso indique el órgano de gobierno o de coordinación didáctica.
(2) Indiqueu activitats assignades pel director i computades pel cap d'estudis. / Indicar actividades asignadas por el director y computadas por el jefe de estudios.
(3) Reunions de claustre, consell escolar, sessions d'avaluació d'altres. / Reuniones de claustro, consejo escolar, sesiones de evaluación, otros.
(*) En les hores de docència indique matèria, curs i grup. / En las horas de docencia indicar materia, curso y grupo.

PGA INFANTIL, PRIMÀRIA
HORARI INDIVIDUAL DEL PROFESSORAT
HORARIO INDIVIDUAL DEL PROFESORADO

Cod. 46003305
CEIP SANTA ANA
CL. POLO BERNABÉ, 29
46510 QUARTELL
Tel. 962617290

COGNOMS I NOM APELLIDOS Y NOMBRE	MASCAROS CANTIN, TERESA JESUS		
CÀRREC CARGO (1)		HABILITACIÓ (NS) HABILITACIÓN (ES)	

RESUM DE L'HORARI PERSONAL / RESUMEN DEL HORARIO PERSONAL

A) Hores Lectives / Horas lectivas	
Docència / Docencia	9:15
Hores de dedicació al càrrec / Horas de dedicación al cargo ⁽¹⁾	
Suport/desdoblament / Apoyo/desdoblamiento	3:45
Recursos/biblioteca/laboratori/normalització lingüística / Recursos/biblioteca/laboratorio/normalización lingüística	3:00
B) Hores complementàries al servici del centre/ Horas complementarias al servicio del centro ⁽²⁾	
C) Hores complementàries de còmput mensual / Horas complementarias de cómputo mensual ⁽³⁾	
Reunions de Claustre / Reuniones de Claustro	
Reunions de Consell Escolar / Reuniones de Consejo Escolar	
Equips de coordinació docent / Equipos de coordinación docente	
Programació i realització d'activitats / Programación y realización de actividades	
Reunions d'avaluació / Reuniones de evaluación	
Participació Pla Formació professorat de Conselleria / Participación Plan Formación de profesorado de Consejería	
Coord. Formació En Centre (C)/Coord. Formación En Centro (C)	2:30
Reunió Cicle/Etapa/Reunión Ciclo/Etapa	1:00
D) Hores de preparació classes i perfeccionament / Horas de preparación clases y perfeccionamiento	3:50
TOTAL:	23:20

QUARTELL, 04 de desembre de 2023 / 04 de diciembre de 2023

Vist i plau / Vº Bº
El director / La directora

Segell / Sello

Assabentat(ada) el professor / la professora
Enterado/a el profesor / la profesora

(1) Si es el cas, indique l'òrgan de govern o de coordinació didàctica. / En su caso indique el órgano de gobierno o de coordinación didáctica.

(2) Indiqueu activitats assignades pel director i computades pel cap d'estudis. / Indicar actividades asignadas por el director y computadas por el jefe de estudios.

(3) Reunions de claustre, consell escolar, sessions d'avaluació d'altres. / Reuniones de claustro, consejo escolar, sesiones de evaluación, otros.

(*) En les hores de docència indique matèria, curs i grup. / En las horas de docencia indique materia, curso y grupo.

PGA INFANTIL, PRIMÀRIA
HORARI INDIVIDUAL DEL PROFESSORAT
HORARIO INDIVIDUAL DEL PROFESORADO

Cod. 46003305
CEIP SANTA ANA
CL. POLO BERNABÉ, 29
46510 QUARTELL
Tel. 962617290

COGNOMS I NOM APELLIDOS Y NOMBRE	MUÑOZ BARELLES, ANA		
CÀRREC CARGO (1)	SECRETARI/A TUTOR	HABILITACIÓ (NS) HABILITACIÓN (ES)	EDUCACIÓ INFANTIL / EDUCACIÓN INFANTIL EDUCACIÓ PRIMÀRIA / EDUCACIÓN PRIMARIA

HORARI LECTIU SETMANAL / HORARIO LECTIVO SEMANAL

	DILLUNS^(*) LUNES	DIMARTS^(*) MARTES	DIMECRES^(*) MIÉRCOLES	DIJOURS^(*) JUEVES	DIVENDRES^(*) VIERNES
09:00 - 10:00	05-FUNCIONS DIRECTIVES (L)	(5INFA) INFANTIL 5 ANYS CH-Creixement en harmonia-5INF INFANTIL 5 ANYS PB3	05-FUNCIONS DIRECTIVES (L)	(5INFA) INFANTIL 5 ANYS CH-Creixement en harmonia-5INF INFANTIL 5 ANYS PB3	05-FUNCIONS DIRECTIVES (L)
10:00 - 10:45	(5INFA) INFANTIL 5 ANYS CRR-Comunicació i representació de la realitat-5INF INFANTIL 5 ANYS PB3	(5INFA) INFANTIL 5 ANYS CRR-Comunicació i representació de la realitat-5INF INFANTIL 5 ANYS PB3	(5INFA) INFANTIL 5 ANYS CRR-Comunicació i representació de la realitat-5INF INFANTIL 5 ANYS PB3	(5INFA) INFANTIL 5 ANYS CRR-Comunicació i representació de la realitat-5INF INFANTIL 5 ANYS PB3	08-RECURSOS (L)
10:45 - 11:15	17-VIGILANCIA PATI (L)	17-VIGILANCIA PATI (L)	17-VIGILANCIA PATI (L)	17-VIGILANCIA PATI (L)	17-VIGILANCIA PATI (L)
11:15 - 12:15	(4INFA) INFANTIL 4 ANYS DEE-Descobrim i exploració de l'entorn-4INF INFANTIL 4 ANYS PB2	05-FUNCIONS DIRECTIVES (L)	(4INFA) INFANTIL 4 ANYS DEE-Descobrim i exploració de l'entorn-4INF INFANTIL 4 ANYS PB2		
11:15 - 12:30				08-RECURSOS (L)	(5INFA) INFANTIL 5 ANYS CH-Creixement en harmonia-5INF INFANTIL 5 ANYS PB3
12:15 - 13:00	(4INFA) INFANTIL 4 ANYS DEE-Descobrim i exploració de l'entorn-4INF INFANTIL 4 ANYS PB2	(4INFA) INFANTIL 4 ANYS DEE-Descobrim i exploració de l'entorn-4INF INFANTIL 4 ANYS PB2	(4INFA) INFANTIL 4 ANYS DEE-Descobrim i exploració de l'entorn-4INF INFANTIL 4 ANYS PB2		
12:30 - 13:00					41-COORDINADOR/A TIC (C)
12:30 - 13:30				14-REUNIÓ CICLE/ETAPA	
13:00 - 13:30	04-ATENCIÓ A FAMÍLIES	04-ATENCIÓ A FAMÍLIES	04-ATENCIÓ A FAMÍLIES		
13:00 - 15:00					70-COORD. FORMACIÓ EN CENTRES (L)
15:00 - 15:45	(5INFA) INFANTIL 5 ANYS CH-Creixement en harmonia-5INF INFANTIL 5 ANYS PB3	(5INFA) INFANTIL 5 ANYS CRR-Comunicació i representació de la realitat-5INF INFANTIL 5 ANYS PB3	(5INFA) INFANTIL 5 ANYS CH-Creixement en harmonia-5INF INFANTIL 5 ANYS PB3	(5INFA) INFANTIL 5 ANYS CH-Creixement en harmonia-5INF INFANTIL 5 ANYS PB3	
15:45 - 16:30	(4INFA) INFANTIL 4 ANYS DEE-Descobrim i exploració de l'entorn-4INF INFANTIL 4 ANYS PB2	(5INFA) INFANTIL 5 ANYS CRR-Comunicació i representació de la realitat-5INF INFANTIL 5 ANYS PB3	(4INFA) INFANTIL 4 ANYS DEE-Descobrim i exploració de l'entorn-4INF INFANTIL 4 ANYS PB2	(5INFA) INFANTIL 5 ANYS DEE-Descobrim i exploració de l'entorn-5INF INFANTIL 5 ANYS PB3	

QUARTELL, 04 de desembre de 2023 / 04 de diciembre de 2023

Vist i plau / Vº Bº
El director / La directora

Segell / Sello

Assabentat(ada) el professor / la professora
Enterado/a el profesor / la profesora

(1) Si es el cas, indique l'òrgan de govern o de coordinació didàctica. / En su caso indique el órgano de gobierno o de coordinación didáctica.
(2) Indiqueu activitats assignades pel director i computades pel cap d'estudis. / Indicar actividades asignadas por el director y computadas por el jefe de estudios.
(3) Reunions de claustre, consell escolar, sessions d'avaluació d'altres. / Reuniones de claustro, consejo escolar, sesiones de evaluación, otros.
(*) En les hores de docència indique matèria, curs i grup. / En las horas de docencia indicar materia, curso y grupo.

PGA INFANTIL, PRIMÀRIA
HORARI INDIVIDUAL DEL PROFESSORAT
HORARIO INDIVIDUAL DEL PROFESORADO

Cod. 46003305
CEIP SANTA ANA
CL. POLO BERNABÉ, 29
46510 QUARTELL
Tel. 962617290

COGNOMS I NOM APELLIDOS Y NOMBRE	MUÑOZ BARELLES, ANA		
CÀRREC CARGO (1)	SECRETARI/A TUTOR	HABILITACIÓ (NS) HABILITACIÓN (ES)	EDUCACIÓ INFANTIL / EDUCACIÓN INFANTIL EDUCACIÓ PRIMÀRIA / EDUCACIÓN PRIMARIA

RESUM DE L'HORARI PERSONAL / RESUMEN DEL HORARIO PERSONAL

A) Hores Lectives / Horas lectivas	
Docència / Docencia	19:00
Hores de dedicació al càrrec / Horas de dedicación al cargo ⁽¹⁾	6:00
Suport/desdoblament / Apoyo/desdoblamiento	
Recursos/biblioteca/laboratori/normalització lingüística / Recursos/biblioteca/laboratorio/normalización lingüística	2:00
B) Hores complementàries al servici del centre/ Horas complementarias al servicio del centro ⁽²⁾	
Atenció A Famílies/Atención A Familias	1:30
C) Hores complementàries de còmput mensual / Horas complementarias de cómputo mensual ⁽³⁾	
Reunions de Claustre / Reuniones de Claustro	
Reunions de Consell Escolar / Reuniones de Consejo Escolar	
Equips de coordinació docent / Equipos de coordinación docente	
Programació i realització d'activitats / Programación y realización de actividades	
Reunions d'avaluació / Reuniones de evaluación	
Participació Pla Formació professorat de Conselleria / Participación Plan Formación de profesorado de Consejería	
Coordinador/A Tic (C)/Coordinador/A T.I.C. (C)	0:30
Reunió Cicle/Etapa/Reunión Ciclo/Etapa	1:00
D) Hores de preparació classes i perfeccionament / Horas de preparación clases y perfeccionamiento	7:30
TOTAL:	37:30

QUARTELL, 04 de desembre de 2023 / 04 de diciembre de 2023

Vist i plau / Vº Bº
El director / La directora

Segell / Sello

Assabentat(ada) el professor / la professora
Enterado/a el profesor / la profesora

(1) Si es el cas, indique l'òrgan de govern o de coordinació didàctica. / En su caso indique el órgano de gobierno o de coordinación didáctica.

(2) Indiqueu activitats assignades pel director i computades pel cap d'estudis. / Indicar actividades asignadas por el director y computadas por el jefe de estudios.

(3) Reunions de claustre, consell escolar, sessions d'avaluació d'altres. / Reuniones de claustro, consejo escolar, sesiones de evaluación, otros.

(*) En les hores de docència indique matèria, curs i grup. / En las horas de docencia indique materia, curso y grupo.

PGA INFANTIL, PRIMÀRIA
HORARI INDIVIDUAL DEL PROFESSORAT
HORARIO INDIVIDUAL DEL PROFESORADO

Cod. 46003305
CEIP SANTA ANA
CL. POLO BERNABÉ, 29
46510 QUARTELL
Tel. 962617290

COGNOMS I NOM APELLIDOS Y NOMBRE	PASTOR NIETO, LAURA		
CÀRREC CARGO (1)		HABILITACIÓ (NS) HABILITACIÓN (ES)	

HORARI LECTIU SETMANAL / HORARIO LECTIVO SEMANAL

	DILLUNS^(*) LUNES	DIMARTS^(*) MARTES	DIMECRES^(*) MIÉRCOLES	DIJOUS^(*) JUEVES	DIVENDRES^(*) VIERNES
09:00 - 10:00	ATE-ATENCIÓ TÈCNICA ESPECIALITZADA	08-RECURSOS (L)	ATE-ATENCIÓ TÈCNICA ESPECIALITZADA	11-ATENCIÓ DIRECTA ALUMNAT NEE (L)	11-ATENCIÓ DIRECTA ALUMNAT NEE (L)
10:00 - 10:45	ATE-ATENCIÓ TÈCNICA ESPECIALITZADA	ATE-ATENCIÓ TÈCNICA ESPECIALITZADA	ATE-ATENCIÓ TÈCNICA ESPECIALITZADA	ATE-ATENCIÓ TÈCNICA ESPECIALITZADA	28-COORDINACIÓ DOCENT
10:45 - 11:15	17-VIGILANCIA PATI (L)	17-VIGILANCIA PATI (L)	17-VIGILANCIA PATI (L)	17-VIGILANCIA PATI (L)	17-VIGILANCIA PATI (L)
11:15 - 12:15	ATE-ATENCIÓ TÈCNICA ESPECIALITZADA	ATE-ATENCIÓ TÈCNICA ESPECIALITZADA	ATE-ATENCIÓ TÈCNICA ESPECIALITZADA		
11:15 - 12:30				ATE-ATENCIÓ TÈCNICA ESPECIALITZADA	11-ATENCIÓ DIRECTA ALUMNAT NEE (L)
12:15 - 13:00	ATE-ATENCIÓ TÈCNICA ESPECIALITZADA	11-ATENCIÓ DIRECTA ALUMNAT NEE (L)	ATE-ATENCIÓ TÈCNICA ESPECIALITZADA		
12:30 - 13:00					38-COORD. FORMACIÓ EN CENTRE (C)
12:30 - 13:30				14-REUNIÓ CICLE/ETAPA	
13:00 - 13:30	04-ATENCIÓ A FAMÍLIES	04-ATENCIÓ A FAMÍLIES	04-ATENCIÓ A FAMÍLIES		
13:00 - 15:00					38-COORD. FORMACIÓ EN CENTRE (C)
15:00 - 15:45	11-ATENCIÓ DIRECTA ALUMNAT NEE (L)	ATE-ATENCIÓ TÈCNICA ESPECIALITZADA	11-ATENCIÓ DIRECTA ALUMNAT NEE (L)	ATE-ATENCIÓ TÈCNICA ESPECIALITZADA	
15:45 - 16:30	08-RECURSOS (L)	ATE-ATENCIÓ TÈCNICA ESPECIALITZADA	ATE-ATENCIÓ TÈCNICA ESPECIALITZADA	ATE-ATENCIÓ TÈCNICA ESPECIALITZADA	

QUARTELL, 04 de desembre de 2023 / 04 de diciembre de 2023

Vist i plau / Vº Bº
El director / La directora

Segell / Sello

Assabentat(ada) el professor / la professora
Enterado/a el profesor / la profesora

- (1) Si es el cas, indique l'òrgan de govern o de coordinació didàctica. / En su caso indique el órgano de gobierno o de coordinación didáctica.
(2) Indiqueu activitats assignades pel director i computades pel cap d'estudis. / Indicar actividades asignadas por el director y computadas por el jefe de estudios.
(3) Reunions de claustre, consell escolar, sessions d'avaluació d'altres. / Reuniones de claustro, consejo escolar, sesiones de evaluación, otros.
(*) En les hores de docència indique matèria, curs i grup. / En las horas de docencia indicar materia, curso y grupo.

PGA INFANTIL, PRIMÀRIA
HORARI INDIVIDUAL DEL PROFESSORAT
HORARIO INDIVIDUAL DEL PROFESORADO

Cod. 46003305
CEIP SANTA ANA
CL. POLO BERNABÉ, 29
46510 QUARTELL
Tel. 962617290

COGNOMS I NOM APELLIDOS Y NOMBRE	PASTOR NIETO, LAURA		
CÀRREC CARGO (1)		HABILITACIÓ (NS) HABILITACIÓN (ES)	

RESUM DE L'HORARI PERSONAL / RESUMEN DEL HORARIO PERSONAL

A) Hores Lectives / Horas lectivas	
Docència / Docencia	22:30
Hores de dedicació al càrrec / Horas de dedicación al cargo ⁽¹⁾	
Suport/desdoblament / Apoyo/desdoblamiento	
Recursos/biblioteca/laboratori/normalització lingüística / Recursos/biblioteca/laboratorio/normalización lingüística	1:45
B) Hores complementàries al servici del centre/ Horas complementarias al servicio del centro ⁽²⁾	
Atenció A Famílies/Atención A Familias	1:30
C) Hores complementàries de còmput mensual / Horas complementarias de cómputo mensual ⁽³⁾	
Reunions de Claustre / Reuniones de Claustro	
Reunions de Consell Escolar / Reuniones de Consejo Escolar	
Equips de coordinació docent / Equipos de coordinación docente	
Programació i realització d'activitats / Programación y realización de actividades	
Reunions d'avaluació / Reuniones de evaluación	
Participació Pla Formació professorat de Conselleria / Participación Plan Formación de profesorado de Consejería	
Coord. Formació En Centre (C)/Coord. Formación En Centro (C)	2:30
Coordinació Docent/Coordinación Docente	0:45
Reunió Cicle/Etapa/Reunión Ciclo/Etapa	1:00
D) Hores de preparació classes i perfeccionament / Horas de preparación clases y perfeccionamiento	7:30
TOTAL:	37:30

QUARTELL, 04 de desembre de 2023 / 04 de diciembre de 2023

Vist i plau / Vº Bº
El director / La directora

Segell / Sello

Assabentat(ada) el professor / la professora
Enterado/a el profesor / la profesora

(1) Si es el cas, indique l'òrgan de govern o de coordinació didàctica. / En su caso indique el órgano de gobierno o de coordinación didáctica.

(2) Indiqueu activitats assignades pel director i computades pel cap d'estudis. / Indicar actividades asignadas por el director y computadas por el jefe de estudios.

(3) Reunions de claustre, consell escolar, sessions d'avaluació d'altres. / Reuniones de claustro, consejo escolar, sesiones de evaluación, otros.

(*) En les hores de docència indique matèria, curs i grup. / En las horas de docencia indique materia, curso y grupo.

PGA INFANTIL, PRIMÀRIA
HORARI INDIVIDUAL DEL PROFESSORAT
HORARIO INDIVIDUAL DEL PROFESORADO

Cod. 46003305
CEIP SANTA ANA
CL. POLO BERNABÉ, 29
46510 QUARTELL
Tel. 962617290

COGNOMS I NOM APELLIDOS Y NOMBRE	RUSTARAZO ALOS, ALVARO JOSE		
CÀRREC CARGO (1)	DIRECTOR TUTOR	HABILITACIÓ (NS) HABILITACIÓN (ES)	EDUCACIÓ PRIMÀRIA / EDUCACIÓN PRIMARIA EDUCACIÓ ESPECIAL: PEDAGOGIA TERAPÈUTICA / EDUCACIÓN ESPECIAL: PEDAGOGÍA TERAPÉUTICA

HORARI LECTIU SETMANAL / HORARIO LECTIVO SEMANAL

	DILLUNS^(*) LUNES	DIMARTS^(*) MARTES	DIMECRES^(*) MIÉRCOLES	DIJOURS^(*) JUEVES	DIVENDRES^(*) VIERNES
09:00 - 10:00	05-FUNCIONS DIRECTIVES (L)	(6PRIA) PRIMÀRIA 6é LCL-Llengua Castellana i Literatura- 6PRI 6É PRIMÀRIA PS2	05-FUNCIONS DIRECTIVES (L)	(6PRIA) PRIMÀRIA 6é LCL-Llengua Castellana i Literatura- 6PRI 6É PRIMÀRIA PS2	05-FUNCIONS DIRECTIVES (L)
10:00 - 10:45	(6PRIA) PRIMÀRIA 6é VLL-Valencià: Llengua i Literatura- 6PRI 6É PRIMÀRIA PS2	05-FUNCIONS DIRECTIVES (L)	05-FUNCIONS DIRECTIVES (L)	05-FUNCIONS DIRECTIVES (L)	05-FUNCIONS DIRECTIVES (L)
10:45 - 11:15	17-VIGILANCIA PATI (L)	17-VIGILANCIA PATI (L)	17-VIGILANCIA PATI (L)	17-VIGILANCIA PATI (L)	17-VIGILANCIA PATI (L)
11:15 - 12:15	05-FUNCIONS DIRECTIVES (L)	08-RECURSOS (L)	(6PRIA) PRIMÀRIA 6é VLL-Valencià: Llengua i Literatura- 6PRI 6É PRIMÀRIA PS2		
11:15 - 12:30				(6PRIA) PRIMÀRIA 6é VLL-Valencià: Llengua i Literatura- 6PRI 6É PRIMÀRIA PS2	(6PRIA) PRIMÀRIA 6é PI-Projectes Interdisciplinaris-6PRI 6É PRIMÀRIA PS2
12:15 - 13:00	08-RECURSOS (L)	(6PRIA) PRIMÀRIA 6é TUT-Tutoria-6PRI 6É PRIMÀRIA PS2	(6PRIA) PRIMÀRIA 6é LCL-Llengua Castellana i Literatura- 6PRI 6É PRIMÀRIA PS2		
12:30 - 13:00					38-COORD. FORMACIÓ EN CENTRE (C)
12:30 - 13:30				14-REUNIÓ CICLE/ETAPA	
13:00 - 13:30	04-ATENCIÓ A FAMÍLIES	04-ATENCIÓ A FAMÍLIES	04-ATENCIÓ A FAMÍLIES		
13:00 - 15:00					38-COORD. FORMACIÓ EN CENTRE (C)
15:00 - 15:45	08-RECURSOS (L)	08-RECURSOS (L)	(6PRIA) PRIMÀRIA 6é EV-Educació en Valors Ètics i Cívics-6PRI 6É PRIMÀRIA PS2	08-RECURSOS (L)	
15:45 - 16:30	05-FUNCIONS DIRECTIVES (L) 6É PRIMÀRIA PS2	05-FUNCIONS DIRECTIVES (L) 6É PRIMÀRIA PS2	05-FUNCIONS DIRECTIVES (L) 6É PRIMÀRIA PS2	05-FUNCIONS DIRECTIVES (L) 6É PRIMÀRIA PS2	

QUARTELL, 04 de desembre de 2023 / 04 de diciembre de 2023

Vist i plau / Vº Bº
El director / La directora

Segell / Sello

Assabentat(ada) el professor / la professora
Enterado/a el profesor / la profesora

(1) Si es el cas, indique l'òrgan de govern o de coordinació didàctica. / En su caso indique el órgano de gobierno o de coordinación didáctica.
(2) Indiqueu activitats assignades pel director i computades pel cap d'estudis. / Indicar actividades asignadas por el director y computadas por el jefe de estudios.
(3) Reunions de claustre, consell escolar, sessions d'avaluació d'altres. / Reuniones de claustro, consejo escolar, sesiones de evaluación, otros.
(*) En les hores de docència indique matèria, curs i grup. / En las horas de docencia indicar materia, curso y grupo.

PGA INFANTIL, PRIMÀRIA
HORARI INDIVIDUAL DEL PROFESSORAT
HORARIO INDIVIDUAL DEL PROFESORADO

Cod. 46003305
CEIP SANTA ANA
CL. POLO BERNABÉ, 29
46510 QUARTELL
Tel. 962617290

COGNOMS I NOM APELLIDOS Y NOMBRE	RUSTARAZO ALOS, ALVARO JOSE		
CÀRREC CARGO (1)	DIRECTOR TUTOR	HABILITACIÓ (NS) HABILITACIÓN (ES)	EDUCACIÓ PRIMÀRIA / EDUCACIÓN PRIMARIA EDUCACIÓ ESPECIAL: PEDAGOGIA TERAPÈUTICA / EDUCACIÓN ESPECIAL: PEDAGOGÍA TERAPÉUTICA

RESUM DE L'HORARI PERSONAL / RESUMEN DEL HORARIO PERSONAL

A) Hores Lectives / Horas lectivas	
Docència / Docencia	11:00
Hores de dedicació al càrrec / Horas de dedicación al cargo ⁽¹⁾	10:00
Suport/desdoblament / Apoyo/desdoblamiento	
Recursos/biblioteca/laboratori/normalització lingüística / Recursos/biblioteca/laboratorio/normalización lingüística	4:00
B) Hores complementàries al servici del centre/ Horas complementarias al servicio del centro ⁽²⁾	
Atenció A Famílies/Atención A Familias	1:30
C) Hores complementàries de còmput mensual / Horas complementarias de cómputo mensual ⁽³⁾	
Reunions de Claustre / Reuniones de Claustro	
Reunions de Consell Escolar / Reuniones de Consejo Escolar	
Equips de coordinació docent / Equipos de coordinación docente	
Programació i realització d'activitats / Programación y realización de actividades	
Reunions d'avaluació / Reuniones de evaluación	
Participació Pla Formació professorat de Conselleria / Participación Plan Formación de profesorado de Consejería	
Coord. Formació En Centre (C)/Coord. Formación En Centro (C)	2:30
Reunió Cicle/Etapa/Reunión Ciclo/Etapa	1:00
D) Hores de preparació classes i perfeccionament / Horas de preparación clases y perfeccionamiento	7:30
TOTAL:	37:30

QUARTELL, 04 de desembre de 2023 / 04 de diciembre de 2023

Vist i plau / Vº Bº
El director / La directora

Segell / Sello

Assabentat(ada) el professor / la professora
Enterado/a el profesor / la profesora

(1) Si es el cas, indique l'òrgan de govern o de coordinació didàctica. / En su caso indique el órgano de gobierno o de coordinación didáctica.
(2) Indiqueu activitats assignades pel director i computades pel cap d'estudis. / Indicar actividades asignadas por el director y computadas por el jefe de estudios.
(3) Reunions de claustre, consell escolar, sessions d'avaluació d'altres. / Reuniones de claustro, consejo escolar, sesiones de evaluación, otros.
(*) En les hores de docència indique matèria, curs i grup. / En las horas de docencia indique materia, curso y grupo.

PGA INFANTIL, PRIMÀRIA
ESTADÍSTICA DE L'ALUMNAT
ESTADÍSTICA DEL ALUMNADO

Cod. 46003305
CEIP SANTA ANA
CL. POLO BERNABÉ, 29
46510 QUARTELL
Tel. 962617290

ALUMNAT QUE REP FORMACIÓ EN LENGÜES ESTRANGERES / ALUMNADO QUE RECIBE FORMACIÓN EN LENGUAS EXTRANJERAS

Conveni M.E.C. / British Council i altres Programes d'aprenentatge integrat de continguts i llengua estrangera.(1)
Convenio M.E.C. / British Council y otros Programas de aprendizaje integrado de contenidos y lengua extranjera.

Llengua estrangera Lengua extranjera	Educació Primària / Educación Primaria												
	1r / 1º		2n / 2º		3r / 3º		4t / 4º		5t / 5º		6e / 6º		
	H	D	H	D	H	D	H	D	H	D	H	D	
Alemà / Alemán													
Francès / Francés													
Anglès / Inglés													
Altres / Otros													
Portugués / Portugués													

Altres programes que inclouen la llengua estrangera com a llengua d'ensenyança.(2)
Otros Programas que incluyen la lengua extranjera como lengua de enseñanza.

Llengua estrangera Lengua extranjera	Educació Primària / Educación Primaria												
	1r / 1º		2n / 2º		3r / 3º		4t / 4º		5t / 5º		6e / 6º		
	H	D	H	D	H	D	H	D	H	D	H	D	
Alemà / Alemán													
Francès / Francés													
Anglès / Inglés													
Altres / Otros													
Portugués / Portugués													

H: Hòmens / Hombres

D: Dones / Mujeres

refereix als Programes d'aprenentatge integrat de continguts i llengua estrangera, amb oferta garantida almenys en tots els cursos de l'ensenyança i amb dotació de personal adequat.

Se refiere en los Programas de aprendizaje integrado de contenidos y lengua extranjera, con oferta garantizada al menos en todos los cursos de la enseñanza y con dotación de personal adecuado.

refereix a altres experiències d'utilització d'una llengua estrangera com a llengua d'ensenyament, per una o més àrees diferents de la pròpia llengua estrangera.

Estes experiències no solen estar orientades a la seva continuïtat en cadascun dels cursos de les etapes o ensenyament considerat, i poden estar condicionades a la disponibilitat en el centre de professorat que pugui participar en elles.

Se refiere a otras experiencias de utilización de una lengua extranjera como lengua de enseñanza, para una o más áreas diferentes de la propia lengua extranjera.

Estas experiencias no suelen estar orientadas a su continuidad en cada uno de los cursos de las etapas o enseñanza considerada, y pueden estar condicionadas a la disponibilidad en el centro de profesorado que pueda participar en ellas.

PGA INFANTIL, PRIMÀRIA

**CALENDARI DE REUNIONS DELS
ÒRGANS DE GOVERN**

**CALENDARIO DE REUNIONES DE LOS
ÓRGANOS DE GOBIERNO**

Cod. 46003305
CEIP SANTA ANA
CL. POLO BERNABÉ, 29
46510 QUARTELL
Tel. 962617290

REUNIONS DELS ÒRGANS DE GOVERN / REUNIONES DE LOS ÓRGANOS DE GOBIERNO

ÒRGANS / ÓRGANOS	DATA / FECHA
- No hi han resultats trobats a la cerca / No hay resultados encontrados en la búsqueda	

PGA INFANTIL, PRIMÀRIA

**CALENDARI D'AVALUACIÓ I ENTREGA
D'INFORMACIÓ ALS PARES I MARES**

**CALENDARIO DE EVALUACIÓN Y ENTREGA DE
INFORMACIÓN A LOS PADRES Y MADRES**

Cod. 46003305
CEIP SANTA ANA
CL. POLO BERNABÉ, 29
46510 QUARTELL
Tel. 962617290

CALENDARI D'AVALUACIÓ / CALENDARIO DE EVALUACIÓN

ENSENYAMENT / ENSEÑANZA	CICLE / CICLO	CURSO / CURS			
AVALUACIÓ / EVALUACIÓN		D. INICI AVAL./ F. INICIO EVAL.	D. LÍMIT INTROD./ F. LÍMITE INTROD.	D. LÍMIT RECT./ F. LÍMITE RECT.	DATA PUBLICACIÓ/ FECHA PUBLICACIÓN
<u>Educació Infantil / Educación Infantil</u>	<u>CICLO2</u>	<u>3INF</u>			
Primera Avaluació / Primera Evaluación		25/01/24	05/02/24	07/02/24	09/02/24
Avaluació Final / Evaluación Final		01/06/24	20/06/24	21/06/24	21/06/24
<u>Educació Infantil / Educación Infantil</u>	<u>CICLO2</u>	<u>4INF</u>			
Primera Avaluació / Primera Evaluación		25/01/24	05/02/24	07/02/24	09/02/24
Avaluació Final / Evaluación Final		01/06/24	19/06/24	20/06/24	21/06/24
<u>Educació Infantil / Educación Infantil</u>	<u>CICLO2</u>	<u>5INF</u>			
Primera Avaluació / Primera Evaluación		25/01/24	05/02/24	07/02/24	09/02/24
Avaluació Final / Evaluación Final		01/06/24	19/06/24	20/06/24	21/06/24
<u>Educació Primària / Educación Primaria</u>	<u>CICLO1</u>	<u>1PRI</u>			
Primera Avaluació / Primera Evaluación		01/12/23	20/12/23	21/12/23	22/12/23
Segona Avaluació / Segunda Evaluación		01/03/24	25/03/24	26/03/24	27/03/24
Tercera Avaluació / Tercera Evaluación		01/06/24	19/06/24	20/06/24	20/06/24
Avaluació Final / Evaluación Final		01/06/24	19/06/24	20/06/24	21/06/24
<u>Educació Primària / Educación Primaria</u>	<u>CICLO1</u>	<u>2PRI</u>			
Primera Avaluació / Primera Evaluación		01/12/23	20/12/23	21/12/23	22/12/23
Segona Avaluació / Segunda Evaluación		01/03/24	25/03/24	26/03/24	27/03/24
Tercera Avaluació / Tercera Evaluación		01/06/24	19/06/24	20/06/24	20/06/24
Avaluació Final / Evaluación Final		01/06/24	19/06/24	20/06/24	21/06/24
<u>Educació Primària / Educación Primaria</u>	<u>CICLO2</u>	<u>3PRI</u>			
Primera Avaluació / Primera Evaluación		01/12/23	20/12/23	21/12/23	22/12/23
Segona Avaluació / Segunda Evaluación		01/03/24	25/03/24	26/03/24	27/03/24
Tercera Avaluació / Tercera Evaluación		01/06/24	19/06/24	20/06/24	20/06/24
Avaluació Final / Evaluación Final		01/06/24	19/06/24	20/06/24	21/06/24
<u>Educació Primària / Educación Primaria</u>	<u>CICLO2</u>	<u>4PRI</u>			
Primera Avaluació / Primera Evaluación		01/12/23	20/12/23	21/12/23	22/12/23
Segona Avaluació / Segunda Evaluación		01/03/24	25/03/24	26/03/24	27/03/24
Tercera Avaluació / Tercera Evaluación		01/06/24	19/06/24	20/06/24	20/06/24
Avaluació Final / Evaluación Final		01/06/24	19/06/24	20/06/24	21/06/24
<u>Educació Primària / Educación Primaria</u>	<u>CICLO3</u>	<u>5PRI</u>			
Primera Avaluació / Primera Evaluación		01/12/23	20/12/23	21/12/23	22/12/23
Segona Avaluació / Segunda Evaluación		01/03/24	25/03/24	26/03/24	27/03/24
Tercera Avaluació / Tercera Evaluación		01/06/24	19/06/24	20/06/24	20/06/24
Avaluació Final / Evaluación Final		01/06/24	19/06/24	20/06/24	21/06/24

PGA INFANTIL, PRIMÀRIA

CALENDARI D'AVALUACIÓ I ENTREGA D'INFORMACIÓ ALS PARES I MARES

CALENDARIO DE EVALUACIÓN Y ENTREGA DE INFORMACIÓN A LOS PADRES Y MADRES

Cod. 46003305
 CEIP SANTA ANA
 CL. POLO BERNABÉ, 29
 46510 QUARTELL
 Tel. 962617290

CALENDARI D'AVALUACIÓ / CALENDARIO DE EVALUACIÓN

ENSENYAMENT / ENSEÑANZA	CICLE / CICLO	CURSO / CURS			
AVALUACIÓ / EVALUACIÓN		D. INICI AVAL./ F. INICIO EVAL.	D. LÍMIT INTROD./ F. LÍMITE INTROD.	D. LÍMIT RECT./ F. LÍMITE RECT.	DATA PUBLICACIÓ/ FECHA PUBLICACIÓN
Educació Primària / <i>Educación Primaria</i>	CICLO3	6PRI			
Primera Avaluació / <i>Primera Evaluación</i>		01/12/23	20/12/23	21/12/23	22/12/23
Segona Avaluació / <i>Segunda Evaluación</i>		01/03/24	25/03/24	26/03/24	27/03/24
Tercera Avaluació / <i>Tercera Evaluación</i>		01/06/24	19/06/24	20/06/24	20/06/24
Avaluació Final / <i>Evaluación Final</i>		01/06/24	19/06/24	20/06/24	21/06/24

PGA INFANTIL, PRIMÀRIA

**ASPECTES ORGANITZATIUS DEL
CALENDARI DE REUNIONS I ENTREVISTES
AMB ELS PARES I MARES**

**ASPECTOS ORGANIZATIVOS DEL
CALENDARIO DE REUNIONES Y ENTREVISTAS
CON LOS PADRES Y MADRES**

Cod. 46003305
CEIP SANTA ANA
CL. POLO BERNABÉ, 29
46510 QUARTELL
Tel. 962617290

**ASPECTES ORGANITZATIUS DEL CALENDARI DE REUNIONS I ENTREVISTES AMB ELS PARES I MARES/
ASPECTOS ORGANIZATIVOS DEL CALENDARIO DE REUNIONES Y ENTREVISTAS CON LOS PADRES Y MADRES**

GRUP / GRUPO:

OCUPACIÓ / OCUPACIÓN	HORARI / HORARIO
- No hi han resultats trobats a la cerca / <i>No hay resultados encontrados en la búsqueda</i>	

PGA INFANTIL, PRIMÀRIA

**ASPECTES ORGANITZATIUS DEL
CALENDARI DE REUNIONS I ENTREVISTES
AMB ELS PARES I MARES**

**ASPECTOS ORGANIZATIVOS DEL
CALENDARIO DE REUNIONES Y ENTREVISTAS
CON LOS PADRES Y MADRES**

Cod. 46003305
CEIP SANTA ANA
CL. POLO BERNABÉ, 29
46510 QUARTELL
Tel. 962617290

**ASPECTES ORGANITZATIUS DEL CALENDARI DE REUNIONS I ENTREVISTES AMB ELS PARES I MARES/
ASPECTOS ORGANIZATIVOS DEL CALENDARIO DE REUNIONES Y ENTREVISTAS CON LOS PADRES Y MADRES**

ASPECTES ORGANITZATIUS / ASPECTOS ORGANIZATIVOS

Cada tutor/a realitza una reunió trimestral amb tot el grup de pares/mares, independentment de les tutoríes per tractar cada cas particular.

SR/SRA. DIRECTOR/A DEL CENTRE
SR/SRA. DIRECTOR/A DEL CENTRO
CEIP SANTA ANA

CL. POLO BERNABÉ, 29
46510 QUARTELL

Valorada la sol·licitud de modificació de jornada escolar per al curs 2023/2024 formulada per la Direcció / Titularitat de l'esmentat centre, d'acord amb allò que disposa l'Ordre 9/2022, de 25 de febrer, de la Conselleria d'Educació, Cultura i Esport, i considerant les disposicions vigents que estableixen l'ordenació de l'educació infantil i primària.

Vist l'informe de la Inspecció d'Educació.

Aquesta Direcció Territorial, fent ús de les atribucions conferides en l'apartat tercer de l'article 9 de l'Ordre 9/2022, de 25 de febrer, de la Conselleria d'Educació, Cultura i Esport, **autoritza** al centre de la seua direcció l'horari especial d'Educació Infantil i Primària següent, per al curs 2023/2024:

Valorada la solicitud de modificación de la jornada escolar para el curso 2023/2024 formulada por la Dirección / Titularidad del centro referenciado, de acuerdo con lo que dispone la Orden 9/2022, de 25 de febrero, de la Conselleria de Educación, Cultura y Deporte, y considerando las disposiciones vigentes que establecen la ordenación de la educación infantil y primaria.

Visto el informe de la Inspección de Educación.

Esta Dirección Territorial, en uso de las atribuciones conferidas en el apartado tercero de la Orden 9/2022, de 25 de febrero, de la Conselleria de Educación, Cultura y Deporte, autoriza al centro de su dirección el horario especial de Educación Infantil y Primaria siguiente, para el curso 2023/2024:

INFANTIL / PRIMÀRIA				
INFANTIL / PRIMARIA				
	Matí / Mañana		Vesprada / Tarde	
	DE	A	DE	A
Dilluns / Lunes	9:00	13:00	15:00	16:30
Dimarts / Martes	9:00	13:00	15:00	16:30
Dimecres / Miércoles	9:00	13:00	15:00	16:30
Dijous / Jueves	9:00	12:30	15:00	16:30
Divendres / Viernes	9:00	12:30	0:00	0:00

A la resta d'ensenyaments la jornada per al desenvolupament del currículum es regularà d'acord amb la normativa d'aplicació corresponent.

En el resto de enseñanzas la jornada para el desarrollo del currículum se regulará de acuerdo con la normativa de aplicación correspondiente.

LA DIRECTORA TERRITORIAL D'EDUCACIÓ, CULTURA I ESPORT

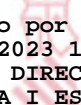

Firmado por Carmen Valiente Ochoa el
30/06/2023 11:43:34
Cargo: DIRECTORA TERRITORIAL D'EDUCACIÓ,
CULTURA I ESPORT DE VALÈNCIA

Calendario Escolar Centro

CEIP SANTA ANA

Año Académico: 2023-2024

	L	M	X	J	V	S	D	L	M	X	J	V	S	D	L	M	X	J	V	S	D	L	M	X	J	V	S	D	L	M	X	J	V	S	D	L	M
Septiembre					1	2	3	4	5	6	7	8	9	10	11	12	13	14	15	16	17	18	19	20	21	22	23	24	25	26	27	28	29	30			
Octubre						1	2	3	4	5	6	7	8	9	10	11	12	13	14	15	16	17	18	19	20	21	22	23	24	25	26	27	28	29	30	31	
Noviembre			1	2	3	4	5	6	7	8	9	10	11	12	13	14	15	16	17	18	19	20	21	22	23	24	25	26	27	28	29	30					
Diciembre					1	2	3	4	5	6	7	8	9	10	11	12	13	14	15	16	17	18	19	20	21	22	23	24	25	26	27	28	29	30	31		
Enero	1	2	3	4	5	6	7	8	9	10	11	12	13	14	15	16	17	18	19	20	21	22	23	24	25	26	27	28	29	30	31						
Febrero				1	2	3	4	5	6	7	8	9	10	11	12	13	14	15	16	17	18	19	20	21	22	23	24	25	26	27	28	29					
Marzo					1	2	3	4	5	6	7	8	9	10	11	12	13	14	15	16	17	18	19	20	21	22	23	24	25	26	27	28	29	30	31		
Abril	1	2	3	4	5	6	7	8	9	10	11	12	13	14	15	16	17	18	19	20	21	22	23	24	25	26	27	28	29	30							
Mayo			1	2	3	4	5	6	7	8	9	10	11	12	13	14	15	16	17	18	19	20	21	22	23	24	25	26	27	28	29	30	31				
Junio						1	2	3	4	5	6	7	8	9	10	11	12	13	14	15	16	17	18	19	20	21	22	23	24	25	26	27	28	29	30		
Julio	1	2	3	4	5	6	7	8	9	10	11	12	13	14	15	16	17	18	19	20	21	22	23	24	25	26	27	28	29	30	31						
Agosto				1	2	3	4	5	6	7	8	9	10	11	12	13	14	15	16	17	18	19	20	21	22	23	24	25	26	27	28	29	30	31			

Leyenda: **Lectivo** **No Lectivo** **Sábado o Domingo**

Calendario Escolar Centro

CEIP SANTA ANA

Año Académico: 2023-2024

Septiembre							Octubre							Noviembre							Diciembre							Enero							Febrero						
L	M	X	J	V	S	D	L	M	X	J	V	S	D	L	M	X	J	V	S	D	L	M	X	J	V	S	D	L	M	X	J	V	S	D	L	M	X	J	V	S	D
				1	2	3						1			1	2	3	4	5					1	2	3	1	2	3	4	5	6	7					1	2	3	4
4	5	6	7	8	9	10	2	3	4	5	6	7	8	6	7	8	9	10	11	12	4	5	6	7	8	9	10	8	9	10	11	12	13	14	5	6	7	8	9	10	11
11	12	13	14	15	16	17	9	10	11	12	13	14	15	13	14	15	16	17	18	19	11	12	13	14	15	16	17	15	16	17	18	19	20	21	12	13	14	15	16	17	18
18	19	20	21	22	23	24	16	17	18	19	20	21	22	20	21	22	23	24	25	26	18	19	20	21	22	23	24	22	23	24	25	26	27	28	19	20	21	22	23	24	25
25	26	27	28	29	30	23	24	25	26	27	28	29	27	28	29	30	25	26	27	28	29	30	31	29	30	31	26	27	28	29											
							30	31																																	

Marzo							Abril							Mayo							Junio							Julio							Agosto						
L	M	X	J	V	S	D	L	M	X	J	V	S	D	L	M	X	J	V	S	D	L	M	X	J	V	S	D	L	M	X	J	V	S	D	L	M	X	J	V	S	D
				1	2	3	1	2	3	4	5	6	7			1	2	3	4	5					1	2	1	2	3	4	5	6	7					1	2	3	4
4	5	6	7	8	9	10	8	9	10	11	12	13	14	6	7	8	9	10	11	12	3	4	5	6	7	8	9	8	9	10	11	12	13	14	5	6	7	8	9	10	11
11	12	13	14	15	16	17	15	16	17	18	19	20	21	13	14	15	16	17	18	19	10	11	12	13	14	15	16	15	16	17	18	19	20	21	12	13	14	15	16	17	18
18	19	20	21	22	23	24	22	23	24	25	26	27	28	20	21	22	23	24	25	26	17	18	19	20	21	22	23	22	23	24	25	26	27	28	19	20	21	22	23	24	25
25	26	27	28	29	30	31	29	30	27	28	29	30	31	24	25	26	27	28	29	30	29	30	31	26	27	28	29	30	31												

Leyenda: Lectivo No Lectivo Sábado o Domingo

CALENDARI ESCOLAR CURS 2023-2024
PROPOSTA FESTES LOCALS I DIES NO LECTIUS

CEIP SANTA ANNA (QUARTELL)

SETEMBRE 2023

OCTUBRE 2023

DL	DT	DC	DJ	DV	DS	DG	DL	DT	DC	DJ	DV	DS	DG
				1	2	3							1
4	5	6	7	8	9	10	2	3	4	5	6	7	8
11	12	13	14	15	16	17	9	10	11	12	13	14	15
18	19	20	21	22	23	24	16	17	18	19	20	21	22
25	26	27	28	29	30		23	24	25	26	27	28	29
							30	31					

NOVEMBRE 2023

DESEMBRE 2023

DL	DT	DC	DJ	DV	DS	DG	DL	DT	DC	DJ	DV	DS	DG
		1	2	3	4	5					1	2	3
6	7	8	9	10	11	12	4	5	6	7	8	9	10
13	14	15	16	17	18	19	11	12	13	14	15	16	17
20	21	22	23	24	25	26	18	19	20	21	22	23	24
27	28	29	30				25	26	27	28	29	30	31

GENER 2024

FEBRER 2024

DL	DT	DC	DJ	DV	DS	DG	DL	DT	DC	DJ	DV	DS	DG
1	2	3	4	5	6	7				1	2	3	4
8	9	10	11	12	13	14	5	6	7	8	9	10	11
15	16	17	18	19	20	21	12	13	14	15	16	17	18
22	23	24	25	26	27	28	19	20	21	22	23	24	25
29	30	31					26	27	28	29			

MARÇ 2024

ABRIL 2024

DL	DT	DC	DJ	DV	DS	DG	DL	DT	DC	DJ	DV	DS	DG
				1	2	3	1	2	3	4	5	6	7
4	5	6	7	8	9	10	8	9	10	11	12	13	14
11	12	13	14	15	16	17	15	16	17	18	19	20	21
18	19	20	21	22	23	24	22	23	24	25	26	27	28
25	26	27	28	29	30	31	29	30					

MAIG 2024

JUNY 2024

DL	DT	DC	DJ	DV	DS	DG	DL	DT	DC	DJ	DV	DS	DG
		1	2	3	4	5						1	2
6	7	8	9	10	11	12	3	4	5	6	7	8	9
13	14	15	16	17	18	19	10	11	12	13	14	15	16
20	21	22	23	24	25	26	17	18	19	20	21	22	23
27	28	29	30	31			24	25	26	27	28	29	30

Llegenda:

INICI CLASSES

NO LECTIU

9 Octubre

Pau

Dia de l'esport

Festa Tardor

Dia de l'arbre

Dia del llibre

No violència

Carnestoltes

Fi de curs

Nadal

Dia de la dona

	1r	2n	3r	5é	6é
Valencià	165 min	165 min	165 min	157 min	157 min
Castellà	165 min	165 min	165 min	157 min	157 min
C. Medi (en valencià)	157 min			135 min	135 min
Matemàtiques (en valencià)	225 min	225 min	225 min	180 min	180 min
Anglès	135 min per curs				
Projectes (valencià, castellà i anglès)	150 min per curs 50 min castellà, 50 min valencià 50 min anglès				
Educació Física (valencià)	135 min per curs				
Música (valencià)	90 min				
Plàstica (en anglès)	45 min				
Religió/Valors (valencià)	90 min				
Valors ètics i socials (castellà)				67 min	67 min

Minuts setmanals

PLÀ D'ACCIÓ PER A LA MILLORA

CEIP SANTA ANNA
CURS 23-24



PAM 23-24

1

Programa d'estimulació del llenguatge oral. PELO. Educació Infantil.

2

Reforç per a l'atenció individualitzada. 1r, 2n i 3r cicle.

3

Grups flexibles per afiançar la lectoescriptura. 1r cicle

4

Taller de càlcul i resolució de problemes . 2n i 3r cicle

5

Foment lector. Lectura per parelles i tertúlies dialògiques. 2n i 3r cicle.

PROGRAMA D'ESTIMULACIÓ DEL LLENGUATGE ORAL (PELO)



Recursos humans

Mestra d'audició i llenguatge
Mestra de suport d'infantil



Organització i coordinació

La mestra d'AL organitza les activitats apropiades per a cada grup-classe amb la col·laboració de cada tutora i de la mestra de reforç d'infantil.



Indicadors d'èxit

- Realitza pràxies linguals, bucals, maxil·lars i facials per a aconseguir una correcta articulació.
- Reprodueix fonemes adequats a la seua edat cronològica de manera espontània i generalitzada.
- Compren i estructurar oracions simples i complexes.
- Es relaciona amb els altres companys.
- Adequa el buf tant en intensitat, direccionalitat i duració.
- Aconsegueix relaxar tot el cos juntament amb la respiració.
- Els exercicis resulten profitosos per a tot l'alumnat.
- S'observa una millora en la parla de l'alumnat.
- Les propostes didàctiques resulten motivadores per a l'alumnat.
- L'alumnat participa activament en aquestes propostes.



Finalitat de la intervenció

Mitjançant aquest programa es pretén previndre les dificultats en la parla i/o alteracions en el llenguatge infantil, així com possibles disfonies. A més a més, realitzem un treball inclusiu per aquell alumnat que sí necessita el recurs d'AL. Oferim a l'alumnat una conscienciació d'articulació, estructuració de la oració i aprendre la importància de la correcta respiració.

REFORÇ PER A L'ATENCIÓ INDIVIDUALITZADA



Recursos humans

- Tutors
- Mestra PT i d'AL
- Mestres de reforç.



Organització i coordinació

La mestra de PT es coordinarà amb el tutor/a per conèixer els aspectes més rellevants de l'atenció a l'alumnat de PT i veure la dinàmica de classe. Al final de cada trimestre, la mestra de PT realitzarà l'informe qualitatiu d'avaluació. Els mestres que realitzen els reforços ordinaris seguiran les pautes marcades pel tutor/a i ompliran la fulla de seguiment. La coordinació és molt important.

Finalitat de la intervenció

Atendre a l'alumnat de PT i AL dins/fora de l'aula. En cas de ser dins de l'aula s'atendrà també a la resta d'alumnat, proporcionant una intervenció conjunta entre el tutor i la mestra de PT i aprofitant més els recursos personals.

En cas d'atendre a l'alumnat de PT fora de l'aula serà per a fer una intervenció més adaptada a les seues pròpies característiques individuals.

A més a més, en totes les classes de 2n i 3r cicle fan reforços ordinaris dins de l'aula (consultar horaris de reforç).



Indicadors d'èxit

- En les sessions d'avaluació es parla d'aquests alumnes, si els va bé el reforç, si és necessari més atenció, etc. Els tutors són els que fan el seguiment de l'alumnat de reforç.
- Les valoracions es realitzen sobre els resultats de les assignatures instrumentals (matemàtiques i valencià).
- Per la seua part, la mestra de PT fa un informe qualitatiu de cada alumne que entreguen a final de trimestre.
- També en les sessions de CoCoPe sempre es realitza una valoració per tal de reorganitzar, si cal, aquests reforços.
- Seguiment de conducta i mesures educatives en els alumnes que alteren la convivència al centre.



GRUPS FLEXIBLES PER A MILLORAR ELS PROCÉS LECTOR



Recursos humans

- Tutora de 1r Primària
- Tutor de 2n de Primària
- Mestra de Pedagogia Terapèutica



Organització i coordinació

Al primer trimestre es farà una avaluació de l'alumnat, per conèixer el nivell de l'alumnat. Les mestres encarregades de fer aquesta intervenció s'han de coordinar amb els tutors corresponents per tal de compartir els resultats i planificar les intervencions.

Finalitat de la intervenció

Organitzar el reforç a la lectura per als cursos de primer cicle d'una manera més dinàmica, motivadora i adequada per a la seua edat, tenint en compte la transició entre etapes.

Potenciar les habilitats relacionades amb la lectura per tal de millorar la competència lectora del nostre alumnat.

També fomentar el gust per la lectura com a font de plaer i de coneixement.



Indicadors d'èxit

- Alumnat al que se li ha fet una avaluació inicial.
- Quants alumnes s'han detectat que necessiten ajuda sobre els continguts.
- Quants alumnes s'han detectat que tenen un nivell adequat per a la seua edat.
- En quants/es alumnes s'ha detectat barreres d'aprenentatge.
- Alumnat que s'ha enriquit amb d'aquesta intervenció més individualitzada.
- S'han obtingut resultats informatius aprofitables per a una correcta intervenció.
- La dinàmica resulta motivadora per al alumnat.
- Es pot atendre a l'alumnat d'una manera més individualitzada i respectant les seues característiques.



CÀLCUL I DE PROBLEMES EN GRUPS COOPERATIUS



Recursos humans

- Tutor de 5é Primària
- Tutor de 6é de Primària
- Mestra de Pedagogia Terapèutica



Organització i coordinació

L'organització dels grups cooperatius està estructurada: La docent o el docent que utilitza aquest mètode de treball és qui organitzarà les sessions i explicarà a l'alumnat el seu funcionament i forma de treball.



Indicadors d'èxit

- L'alumnat coneix el treball per grups cooperatius.
- Treballen en grup de forma ordenada.
- Participa activament en el grup fent aportacions segons el rol corresponent.
- Gaudeix del treball en grup.
- Aprén ferramentes per a la vida quotidiana.
- Millora la convivència.
- Millora el treball grupal de classe.
- Aquest treball resulta positiu per a l'alumnat amb barreres d'aprenentatge.



Finalitat de la intervenció

Treballar problemes de matemàtiques de forma cooperativa amb l'alumnat, formant grups on tots els membres participants tenen un rol assignat. Aquesta metodologia afavoreix el treball en grup i la inclusió de tot l'alumnat.

FOMENT LECTOR. LECTURA PER PARELLES I TERTÚLIES DIALÒGIQUES.



Recursos humans

- Tutor de 5é Primària
- Tutor de 6é de Primària
- Mestra de Pedagogia Terapèutica



Organització i coordinació

Les lectures per parelles seran quinzenals. Els alumnes tutors treballaran a casa la lectura abans de la sessió. Les parelles seran homogènies tenint en compte la seua velocitat lectora i comprensió. Les tertúlies dialògiques es realitzaran en sessions setmanals. Els llibres que es treballaran estan adaptats a les edats i nivells on es treballen i formen part de la biblioteca de centre, de manera que hi ha un exemplar per a cada alumne. Tot està recollit dins del pla lector de Centre.

Treballar la competència lectora de l'alumnat de 3r cicle mitjançant la tutoria entre iguals, utilitzant lectures motivadores. Aquesta metodologia afavoreix el treball en grup i la inclusió de tot l'alumnat.



Indicadors d'èxit

- L'alumnat coneix el treball per grups cooperatius.
- Treballen en grup de forma ordenada.
- Participa activament en el grup fent aportacions segons el rol corresponent.
- Gaudeix del treball en grup.
- Millora la convivència.
- Millora el treball grupal de classe.
- Aquest treball resulta positiu per a l'alumnat amb barreres d'aprenentatge.
- Millora en la comprensió lectora.
- Millora l'expressió oral.
- Implementa la velocitat lectora



Finalitat de la intervenció

ALTRES ACTUACIONS FETES



Actualització del PEC



Creació web centre Portal Edu



Creació PDC. Plà Digital de Centre.



Pla de Comunicació de Centre.



APOSTEM PER LA FORMACIÓ



✓ Formació del professorat en programa RETO.

✓ Participació en I- Moute. Centre observador.

✓ Convivència i creació del NOF.

✓ Centre Digital Col.laboratiu (CDC). Intercanvi d'experiències digitals



APOSTEM PER LA INNOVACIÓ



Participació en escolarts, l'escola fa ràdio. 6é.



Creació de PLE "reiventem espais". Educació Infantil



Projecte tota pedra fa paret (sostenibilitat) a 1r.



Projecte PEAFS. Centre impulsor d'activitat física i salut.



Projectes interdisciplinaris establerts a tots els cursos.

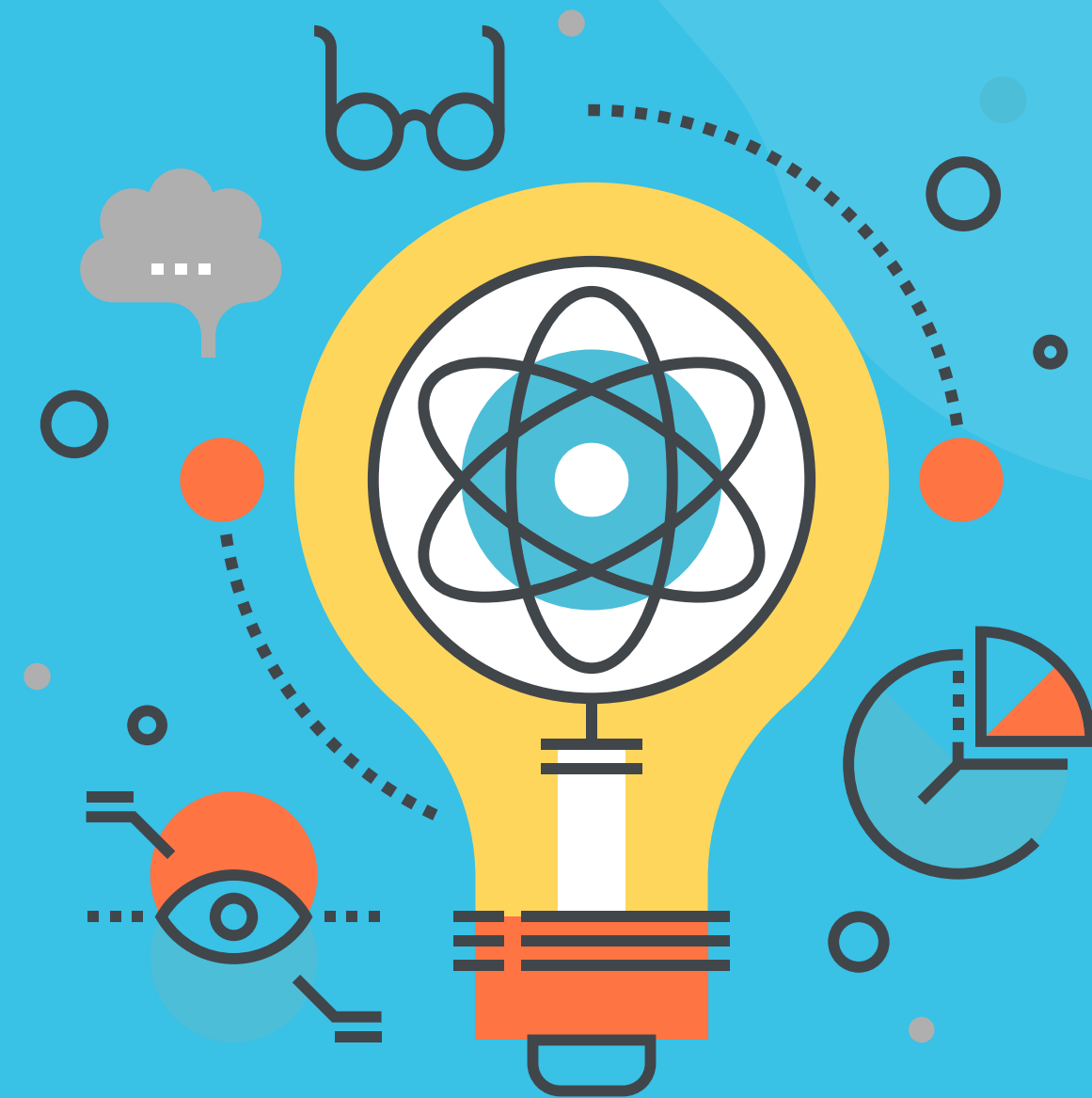

EQUIP D'ORIENTACIÓ EDUCATIVA (EOE) DEL CEIP SANTA ANA

L'equip d'orientació educativa (EOE) del CEIP Santa Ana té un caràcter especialitzat i intern. La seua finalitat és donar suport als equips directius, el professorat tutor, els equips educatius i la comunitat educativa en general. Per tant, la col·laboració és el seu eix fonamental i la coordinació entre els diferents elements del sistema és part fonamental de tota actuació i requisit per a l'èxit en qualsevol activitat.

L'EOE del Centre Santa Ana estarà coordinat per l'orientadora qui assumirà la seua representació així com les funcions associades a la mateixa.

L'equip d'orientació educativa del centre és un òrgan de coordinació en sí mateix. La seua composició és la següent:

- Personal especialitzat de suport *no docent*.
- Educadora d'Educació Especial: Lourdes Giménez Rodríguez
- Personal *docent*.
- Personal de suport especialitzat de Pedagogia Terapèutica: Miriam Lorena Lengua Nieto
- Personal de suport especialitzat d'Audició i Llenguatge: Silvia Manrique Aparici
- Orientadora educativa (coordinació de l'EOE): Maria Consuelo Burgos Ferrer

Les tasques a realitzar per l'orientadora educativa del centre són aquelles relacionades amb:

- Assessorar i col·laborar amb els òrgans de govern i de coordinació en el procés d'anàlisi i identificació de barreres a la inclusió i en la planificació, seguiment i avaluació de les mesures per a eliminar-les.
- Assessorar els òrgans de govern i de coordinació per a incorporar els elements que contribuïsquen a l'orientació educativa i professional i a la inclusió de l'alumnat en el projecte educatiu, la programació general i els plans de millora.
- Assessorar el claustre de professorat en l'establiment dels criteris referents a l'orientació educativa i professional i a la tutoria de l'alumnat, i la comissió de coordinació pedagògica (CCP) en la proposta d'organització.
- Col·laborar amb la direcció d'estudis, el professorat tutor i els equips docents en la planificació, implementació i seguiment de l'acció tutorial.
- Col·laborar amb els equips educatius en la prevenció i detecció primerenca de les dificultats d'aprenentatge, altres necessitats específiques de suport educatiu i les situacions de desigualtat i desavantatge.
- Assessorar i col·laborar amb els equips educatius en la planificació, seguiment i avaluació de les mesures de resposta educativa i dels suports per a la inclusió de l'alumnat.
- Col·laborar amb la direcció d'estudis en l'organització dels suports del centre, d'acord amb els criteris del claustre i CCP.
- Participar en les sessions d'avaluació per aportar informació i assessorar els equips docents en la presa de decisions sobre l'adequació de la resposta educativa, l'avaluació i promoció de l'alumnat.
- Coordinar el procés d'avaluació sociopsicopedagògica per a la identificació de les necessitats específiques de suport educatiu de l'alumnat escolaritzat en el centre.
- Emetre l'informe sociopsicopedagògic després de l'avaluació sociopsicopedagògica, quan s

hagen d'actualitzar les mesures de resposta educativa que requerisquen de forma preceptiva aquest document i en les transicions.

-Col·laborar i assessorar en la planificació, el desenvolupament i l'avaluació d'actuacions de promoció i gestió de la igualtat, la convivència i el benestar emocional.

- Participar en els procediments derivats dels protocols d'actuació davant les situacions d'absentisme escolar, de violència, protecció, de salut mental,.. en què puga estar implicat el professorat d'OE.

-Col·laborar en l'organització de les actuacions de transició i acollida, amb una especial cura en els supòsits que requereixen respostes personalitzades.

- Assessorar i orientar a les famílies i alumnat per optimitzar processos de creixement i millora, prestant atenció especial a les circumstàncies i moments de major vulnerabilitat.

- Coordinació amb agents, institucions i entitats externes, així com altres estructures d'orientació o intervenció quan les característiques de la resposta educativa ho aconsellen.

- Coordinar l'equip d'orientació educativa del centre, la qual cosa implica assumir la representació de l'equip davant la direcció i en la CCP , així com en les diferents reunions en que hi participe com a representant de l'EOE.

Aquests tasques podríem organitzar-les en un continu d'organització-seguiment-priorització en el que es despleguen les diferents funcions en una intensitat acord a les necessitats detectades.

L'equip d'orientació educativa del CEIP Santa Ana donarà suport a les actuacions que es desenvolupen dins del marc de les diferents línies estratègiques. Aquestes actuacions tindran en compte les necessitats sorgides al centre, a partir de les propostes realitzades a la CCP i de la informació facilitada pels diferents agents.

Respecte a les tasques del personal docent de suport especialitzat destaquem :

- Assessorar i col·laborar amb els equips docents i els serveis especialitzats d'orientació en la identificació de barreres a la inclusió en els diferents contextos i en la detecció primerenca de les dificultats específiques d'aprenentatge.

-Assessorar i col·laborar amb els equips docents en la planificació i la implementació d'actuacions i programes preventius per al desenvolupament de les competències clau.

-Assessorar i col·laborar amb la direcció del centre i les persones coordinadores de formació, igualtat i convivència en la planificació i el desenvolupament d'accions formatives i de sensibilització dirigides al claustre, personal del centre, alumnat, famílies i entorn sociocomunitari.

- Formar part dels equips de transició i participar en la planificació, desenvolupament i l'avaluació dels diferents processos.

- Col·laborar amb els equips docents en la personalització de les programacions didàctiques i en l'accessibilitat dels entorns, materials didàctics i curriculars per a facilitar l'accés, la participació i l'aprenentatge de l'alumnat amb necessitats específiques de suport educatiu.

-Col·laborar amb els equips docents en la planificació, desenvolupament i avaluació de les adaptacions curriculars individuals significatives i els plans d'actuació personalitzats (PAP) de l'alumnat amb què intervenen.

- Col·laborar amb l'especialista en OE en el procediment d'avaluació sociopsicopedagògica i

aportar la informació i els coneixements relatius al seu àmbit de competències.

- Donar suport personalitzat i individualitzat a l'alumnat amb necessitats específiques de suport educatiu, d'acord amb els criteris establits en el PAP.

- Elaborar informes de valoració i seguiment de l'alumnat al qual donen suport.

- Col·laborar amb les tutories en les reunions amb famílies o representants legals, per a informar sobre objectius de la intervenció, mesures dutes a terme i progrés de l'alumnat, i orientar si escau, sobre els aspectes que cal treballar des de l'àmbit familiar, demanant la seua opinió i fomentant-ne la participació.

- Participar en els processos de coordinació i intercanvi d'informació amb els diferents agents, institucions i/o entitats implicades en la resposta educativa de l'alumnat al qual donen suport.

També, el personal docent especialitzat de suport de PT, té la funció de col·laborar amb els equips educatius en el disseny i implementació de programes de desenvolupament competencial i actuacions preventives de les dificultats d'aprenentatge.

El personal d'AL es centra de manera prioritària en l'àmbit de la comunicació, llenguatge i la parla des d'una perspectiva vinculada al currículum. També té les funcions d'assessorar al personal docent d'Educació Infantil en el disseny, implementació i seguiment dels programes d'estimulació del llenguatge oral dirigits a tot l'alumnat, així com en les mesures d'aprenentatge intensiu i millora de la competència lingüística dirigides a l'alumnat que requereix una resposta personalitzada amb suports no especialitzats.

Tanmateix, el personal no docent d'atenció educativa (personal educador d'educació especial) realitza les seues funcions d'acord amb la normativa en vigor (Resolució de 9 de juliol de 2018.. sobre millora de les condicions de treball del personal educador d'Educació Especial). En aquest cas, a més de contribuir al desenvolupament de les funcions generals de l'EOE del que forma part, realitzarà les tasques i funcions del seu perfil professional vinculades als programes personalitzats per al desenvolupament de l'autonomia personal de l'alumnat amb qui intervé directament. Per tant, col·laborarà en la detecció, planificació desenvolupament de les mesures de resposta educativa, en l'avaluació sociopsicopedagògica i en l'assessorament al professorat i famílies de l'alumnat amb qui intervé. Així mateix, participarà en l'elaboració de l'informe trimestral de seguiment de l'alumnat atès, que ha de formar del part del Pla d'actuació personalitzat.

D'altra banda, el centre Santa Ana pertany a l'Agrupació d'Orientació de Zona 240, constituïda pel conjunt del professorat d'orientació educativa adscrit a un mateix institut d'educació secundària, en aquest cas l'IES La Vall de Segó. Les persones que integren aquesta agrupació tracten d'establir criteris d'actuació conjunta i treballar baix paràmetres preventius i de millora dels processos d'ensenyament, convivència i transició entre etapes. Així mateix, mitjançant la coordinació territorial d'orientació s'estructura un altre nivell de coordinació per a l'actualització professional i la millora de pràctiques i procediments.

Aquestes coordinacions es realitzen mitjançant reunions periòdiques de caràcter mensual, que poden ser més freqüents en funció de les activitats previstes per a l'orientació en relació al calendari d'escolarització.

Les funcions de l'EOE del centre poden organitzar-se en una sèrie d'actuacions en resposta a les línies estratègiques bàsiques que han de guiar l'orientació educativa i professional.

La cooperació i l'assessorament esdevenen molt importants en la viabilitat de les funcions del nostre equip així que la col·laboració en coordinació pren gran rellevància mitjançant estructures organitzatives i de temps a l'efecte.

L'enfocament curricular i preventiu implica entendre la importància de treballar en tots els nivells de resposta i valorar tots els factors que hi intervenen. A continuació s'exposen les funcions atribuïdes a l'EOE del centre amb referència a les línies estratègiques implicades i actuacions per a la seua materialització.

FUNCIONS	ACTUACIONS
<p>a) Cooperar en la planificació, el desenvolupament i l'avaluació de les actuacions d'orientació educativa i professional i d'acció tutorial, que incorporen la perspectiva de gènere i tinguen en compte la diversitat de tot l'alumnat. Temporalització: tot el curs</p>	<p>Línies estratègiques: suport procés d'ensenyament i aprenentatge (S-E-A) suport procés d'igualtat, convivència i benestar emocional (S-I-C-BE) suport procés de transició i acollida (S-T-A) suport procés orientació acadèmica i professional (S-A-P)</p>
(S-I-C-BE)	<p>Assessorar el claustre de professorat en l'establiment dels criteris , i la comissió de coordinació pedagògica (CCP) o l'òrgan del centre que té atribuïdes aquestes funcions en la proposta d'organització. Col·laborar amb la direcció d'estudis, el professorat tutor i els equips docents en la planificació, la implementació i el seguiment de l'acció tutorial.</p>
<p>b.1.) Assessorar i cooperar, amb els equips educatius, figures de coordinació i òrgans de govern, de coordinació i participació docent en: el procés d'identificació de les barreres als diferents contextos. - Organització de mesures per eliminar aquestes barreres i prioritització d'actuacions preventives. Temporalització: tot el curs</p>	<p>(S-E-A) (S-I-C-BE)</p> <p>Reunions de coordinació amb persones tutores i membres de l'EOE per tal de conèixer la realitat del centre. Assistir i participar a les sessions d'avaluació de l'alumnat trimestrals. Participar i assessorar en la C.C.P. en aspectes psicopedagògics i metodològics. Assessorar pel que fa a l'ús d'instruments per a la detecció de barreres a la inclusió: DEBA, qüestionaris, ..</p>
<p>b.2.) Assessorar i cooperar amb els equips educatius, figures de coordinació i òrgans de govern, de coordinació i participació docent en: l'organització dels suports personals i materials del centre per a respondre de manera eficaç a la diversitat. Temporalització: tot el curs</p>	

(S-E-A)	Col·laborar amb la direcció d'estudis en l'organització dels suports del centre, d'acord amb els criteris del claustre i les directrius de la CCP.
<p>b.3) <i>Assessorar i cooperar, amb els equips educatius, figures de coordinació i òrgans de govern, de coordinació i participació docent en: L'accessibilitat dels entorns i dels materials didàctics i curriculars, incloent-hi el procés d'elaboració de les programacions didàctiques, en els diferents nivells de concreció, d'acord amb els principis del disseny universal i l'accessibilitat.</i></p> <p>Temporalització: tot el curs</p>	
(S-E-A)	Col·laborar en la identificació de barreres contextuais i assessorament en opcions d'accessibilitat dins del marc de les programacions didàctiques.
<p>b.4) <i>Assessorar i cooperar, amb els equips educatius, figures de coordinació i òrgans de govern, de coordinació i participació docent en: la prevenció i la detecció primerenca de les dificultats d'aprenentatge, de les necessitats de suport i de les situacions de desigualtat o desavantatge, així com l'organització i el seguiment de les mesures que ajuden a superar-les i a compensar les situacions i circumstàncies que les produeixen</i></p> <p>Temporalització: tot el curs</p>	
(S-E-A) (S-I-C-BE)	Col·laborar amb els equips educatius en la prevenció i detecció primerenca de les dificultats d'aprenentatge, altres necessitats específiques de suport educatiu i les situacions de desigualtat i desavantatge
<p>b.5) <i>Assessorar i cooperar, amb els equips educatius, figures de coordinació i òrgans de govern, de coordinació i participació docent en: la planificació, el desenvolupament i l'avaluació d'actuacions de promoció de la igualtat i la convivència i la intervenció en els procediments derivats dels diferents protocols per afavorir la inclusió.</i></p> <p>Temporalització: tot el curs</p>	
(S-I-C-BE)	Col·laborar i assessorar en la planificació, el desenvolupament i l'avaluació d'actuacions de promoció i gestió de la igualtat, la convivència i el benestar emocional. Participar en els procediments derivats dels protocols establerts.
<p>b.6) <i>Assessorar i cooperar, amb els equips educatius, figures de coordinació i òrgans de govern, de coordinació i participació docent en: l'organització dels processos d'acollida a l'inici de l'escolarització i de transició.</i></p> <p>Temporalització: tot el curs</p>	
(S-T-A)	Col·laborar i assessorar en la planificació, el desenvolupament i l'avaluació d'actuacions de transició fonamentalment en aquells moments on les barreres i exigències poden fer-se més evidents o tindre un major impacte.
<p>b.7) <i>Assessorar i cooperar, amb els equips educatius, figures de coordinació i òrgans de govern, de coordinació i participació docent en: l'organització i el desenvolupament del programa d'accions formatives del centre, els projectes d'investigació i innovació i les actuacions de sensibilització dirigides als equips educatius, l'alumnat, les famílies i l'entorn sociocomunitari.</i></p> <p>Temporalització: tot el curs</p>	
(S-E-A) (S-I-C-BE)	Assessorament d'accions formatives inclusives

<p>c) <i>Participar en l'avaluació sociopsicopedagògica i cooperar amb els equips educatius en el disseny, desenvolupament, seguiment i avaluació de les mesures de resposta que se'n deriven i dels plans d'actuació personalitzats, facilitant l'assessorament i acompanyament necessari a les famílies i a l'alumnat, recollint la seua opinió, fent-los partícips en el procés, en la presa de decisions i en la consecució dels objectius planificats.</i></p> <p><i>Temporalització: tot el curs</i></p>	
<p>(S-E-A) (S-T-A) (S-I-C-BE)</p>	<p>Coordinar el procés d'avaluació sociopsicopedagògica. Emetre l'informe sociopsicopedagògic. Assessorar i col·laborar amb els equips educatius en la planificació, el seguiment i l'avaluació de les mesures de resposta educativa i dels suports.</p>
<p>d) <i>Col·laborar amb la direcció del centre en la tramitació de les mesures de resposta educativa per a la inclusió que requerisquen l'autorització de l'Administració educativa, i amb aquesta i el professorat, en el registre en els sistemes de gestió de les dades de l'alumnat amb NESE i de compensació de desigualtats.</i></p>	
<p>(S-E-A) (S-I-C-BE)</p>	<p>Col·laboració amb la direcció en la introducció de mesures en ITACA.</p>
<p>e) <i>Donar suport a l'alumnat que ho requerisca mitjançant un acompanyament que en reforce l'ajust personal, el sentit de pertinença al centre i al grup classe i l'assoliment dels aprenentatges.</i></p> <p><i>Temporalització: tot el curs</i></p>	
<p>(S-I-C-BE) (S-E-A)</p>	<p>Assessorar i col·laborar amb els òrgans de govern i de coordinació en el procés d'anàlisi i identificació de les barreres a la inclusió i en la planificació, el seguiment i l'avaluació de les mesures per a eliminar-les.</p> <p>Assessorar al professorat en la identificació de les necessitats de participació i aprenentatge presents al grup i a nivell individual per tal de dissenyar actuacions de millora al respecte considerant els nivells de resposta II i III, per al grup i per a l'alumnat que requereix una resposta diferenciada.</p> <p>Assessorar al professorat en la identificació i engegada de protocols i procediments per a donar resposta en les diferents casuístiques que es poden trobar a l'aula.</p> <p>Assessorar els òrgans de govern i de coordinació per a incorporar els elements que contribuïsquen a l'orientació educativa, i a la inclusió de l'alumnat en els documents marc.</p>
<p>f) <i>Orientar les famílies i acordar pautes que contribuïsquen a millorar el desenvolupament personal, intel·lectual, acadèmic, social i emocional de les seues filles i els seus fills.</i></p>	
<p>(S-E-A) (S-I-C-BE)</p>	<p>Assessorar i orientar les famílies i l'alumnat per a contribuir a millorar el procés d'aprenentatge i optimitzar el desenvolupament personal, intel·lectual, acadèmic, social i emocional, prestant especial atenció a les situacions de major vulnerabilitat o risc d'exclusió i als moments de transició.</p>
<p>g) <i>Participar en les sessions d'avaluació dels diferents cursos de les etapes corresponents.</i></p> <p><i>Temporalització: trimestralment</i></p>	
<p>(S-E-A)</p>	<p>Participar en el seguiment i avaluació de l'alumnat, les mesures de resposta en els diferents nivells, els plans d'actuació personalitzats.. contribuint als processos d'identificació i presa de decisions sobre el seguiment, retirada o incorporació de mesures.</p>

h) *Transmetre i recollir, d'acord amb la normativa vigent, la informació educativa de l'alumnat que requereix una resposta personalitzada, entre les diferents estructures de l'orientació educativa i professional, els serveis i institucions de l'entorn implicades i els serveis públics, l'administració local, autonòmica o estatal.*

Temporalització: durant tot el curs, puntualment.

(S-E-A)
(S-I-C-BE)

Coordinar-se i col·laborar amb agents, institucions i entitats externes que donen suport a la inclusió i a l'orientació educativa i professional de l'alumnat.

i) *Establir i coordinar accions conjuntes amb els agents externs i els serveis educatius, sanitaris, socials, d' infància, culturals i laborals de l'entorn que contribuïsquen al desenvolupament del pla d'activitats de l'equip d'orientació educativa.*

(S-E-A)
(S-I-C-BE)

Coordinació amb Sanitat (protocols)
Mancomunitat de les Valls
Coordinació amb altres centres educatius i Agrupació d'Orientació de Zona



PLA ANUAL DE FORMACIÓ DEL PROFESSORAT (PAF)

Seguint la RESOLUCIÓ de 13 de novembre de 2023, de la Secretaria Autonòmica d'Educació i Formació Professional, per la qual s'estableix el Pla biennal de formació permanent del professorat corresponent al curs 2023- 2024.

El Pla de formació permanent del professorat (PFP) és l'instrument que estableix els objectius, defineix les línies estratègiques i la planificació de la formació permanent del professorat no universitari, que s'aplicarà en els cursos 2023-2024 en l'àmbit territorial de la Comunitat Valenciana.

En el desenvolupament del PFP, i de totes aquelles actuacions que d'aquest desenvolupament es deriven, treballaran activament tant la Subdirecció General de Formació del Professorat, a través dels seus serveis adscrits, com la xarxa d'assessories de formació dels CEFIRE, en col·laboració directa amb les persones coordinadores de formació dels centres sostinguts amb fons públics.

Les accions desenvolupades estaran sostingudes pels pressupostos establits per a aquest efecte per la Secretaria Autonòmica d'Educació i Formació Professional.

Al nostre centre la **coordinadora de formació és l'orientadora , Consuelo Burgos** i després de fer un anàlisi del context del centre i les necessitats del claustre, s'ha decidit que la formació per aquest curs escolar siga:

Projecte de Formació en centre sobre millora de la convivència escolar mitjançant el PROGRAMA RETO i les NOF (Normes d'organització i funcionament de centre) durant el curs 2023-2024.

Sent la coordinadora del curs Maria Caballer Moll.

A banda, es realitzaran a nivell intern de claustre, tant **píldores de formació sobre el CDC (Centre Digital) com intercanvi d'experiències al voltant de les TIC.**

Participem en el i-moute com a centre observador.

Equipament informàtic del centre:
Ordinadors
Equipamiento informático del centro:
Ordenadores

Cod. 46003305
CEIP SANTA ANA
CL. POLO BERNABÉ, 29
46510 QUARTELL
Tel. 962617290

Se sol·licita informació sobre els ordinadors operatius en el centre i la seua classificació tenint en compte el tipus d'ordinador, la seua utilització preferent i la seua ubicació al centre. A l'efecte estadístic s'inclouran com a ordinadors operatius tots els ordinadors que s'estan utilitzant en el centre, així com aquells altres que ara no s'utilitzen però s'utilitzaran més endavant, una vegada siguen instal·lats, reparats, assignats, etc.

Se solicita información sobre los ordenadores operativos en el centro y su clasificación atendiendo al tipo de ordenador, a su utilización preferente y a su ubicación en el centro. A efectos estadísticos se incluirán como ordenadores operativos todos los ordenadores que se están utilizando en el centro, así como aquellos otros que en el momento actual no se utilizan pero serán utilizados en el futuro, una vez sean instalados, reparados, asignados, etc.

1. Indiqueu el nombre d'ordinadors operatius en el centre. 64
Indique el número de ordenadores operativos en el centro.

2. Classifiqueu els ordinadors per tipus d'ordinador (indiqueu el nombre d'ordinadors de cada tipus i comproveu que la suma dels distints tipus coincidix amb el total de la pregunta 1 d'este apartat).
Clasifique los ordenadores por tipo de ordenador (indique el número de ordenadores de cada tipo y compruebe que la suma de los distintos tipos coincide con el total de la pregunta 1 de este apartado).
 - a) Sobretaula 28
Sobremesa

 - b) Ordinador portàtil i miniportàtil (inclou Chromebook) 2
Ordenador portátil y miniportátil (incluye Chromebook)

 - c) Tablets 34
Tabletas

Equipament informàtic del centre:
Ordinadors
Equipamiento informático del centro:
Ordenadores

Cod. 46003305
CEIP SANTA ANA
CL. POLO BERNABÉ, 29
46510 QUARTELL
Tel. 962617290

3. **Classifiqueu els ordinadors per utilització preferent (indiqueu el nombre d'ordinadors de cada categoria i comproveu que la suma de les distintes categories coincidix amb el total de la pregunta 1 d'este apartat). Clasifique los ordenadores por utilización preferente (indique el número de ordenadores de cada categoría y compruebe que la suma de las distintas categorías coincide con el total de la pregunta 1 de este apartado).**
- a) Tasques administratives (ordinadors utilitzats preferentment en les tasques d'administració i gestió del centre. Habitualment estan situats en la secretaria del centre i despatxos de direcció) 3
Tareas administrativas (ordenadores utilizados preferentemente en las tareas de administración y gestión del centro. Habitualmente están ubicados en la secretaría del centro y despachos de dirección)
- b) Tasques pròpies del professorat (ordinadors utilitzats preferentment pel professorat per a la preparació de classes o seguiment de l'alumnat. Habitualment estan situats en la sala o despatxos del professorat) 5
Tareas propias del profesorado (ordenadores utilizados preferentemente por el profesorado para la preparación de clases o seguimiento del alumnado. Habitualmente están ubicados en la sala o despachos del profesorado)
- c) Tasques de docència directa amb alumnes o per a utilització directa per alumnes (ordinadors utilitzats preferentment per a la impartició de docència als alumnes o perquè ells practiquen. Habitualment estan situats en aules d'informàtica o en aules ordinàries) 54
Tareas de docencia directa con alumnos o para utilización directa por alumnos (ordenadores utilizados preferentemente para la impartición de docencia a los alumnos o para que ellos practiquen. Habitualmente están ubicados en aulas de informática o en aulas ordinarias)
- d) No assignats a tasca preferent (en esta categoria s'han de classificar només aquells ordinadors que siguen de molt difícil assignació a les categories anteriors) 2
No asignados a tarea preferente (en esta categoría se deben clasificar únicamente aquellos ordenadores que sean de muy difícil asignación a las categorías anteriores)

Equipament informàtic del centre:
Ordinadors
Equipamiento informático del centro:
Ordenadores

Cod. 46003305
CEIP SANTA ANA
CL. POLO BERNABÉ, 29
46510 QUARTELL
Tel. 962617290

4. Altre equipament:
Otro equipamiento:

- a) Impressores 3D
Impresoras 3D
- b) Equip (kit) de robòtica
Equipo (kit) de robótica
- c) Panells i pissarres digitals interactius i altres dispositius d'ús similar
Paneles y pizarras digitales interactivas y otros dispositivos de uso similar

5. Activitats innovadores recolzades en mitjans digitals:
Actividades innovadoras apoyadas en medios digitales:

- Aules de futur *Aulas de futuro* Aules de tecnologia aplicada en RP (aules ATECA)
Aulas de tecnología aplicada en FP (aulas
- Activitats de producció de materials (Espais Maker,...) Tallers de disseny gràfic, ràdio i/o vídeo digitals
Actividades de producción de materiales (Espacios

Internet

Cod. 46003305
CEIP SANTA ANA
CL. POLO BERNABÉ, 29
46510 QUARTELL
Tel. 962617290

1. Indiqueu si el centre té connexió a Internet, ja siga de forma directa o a través de la Intranet de la Conselleria (Marqueu l'opció corresponent).
Indique si el centro tiene conexión a Internet, ya sea de forma directa o a través de la Intranet de la Conselleria (Marque la opción correspondiente).

SI NO

2. Indiqueu el tipus de connexió a Internet que té el centre (Marqueu l'opció/ns corresponent/s).
Indique el tipo de conexión a Internet que tiene el centro (Marque la opción/es correspondiente/s).

ADSL / ADSL

Cablemodem (xarxa sobre TV per cable) /
Cablemodem (red sobre TV por cable)

Fibra òptica / Fibra
òptica

Connexió de dades mòbils (LTE, 3G, 4G, 4.5G o 5G) /
Conexión de datos móvil (LTE, 3G, 4G, 4.5G)

Altres (punt a punt, ràdio, FR, satèl·lit, ...)

Otros (punto a punto, radio, FR, satélite, ...)

3. Indiqueu el màxim de l'ample de banda que té el total de les connexions a Internet del centre (Marqueu l'opció corresponent).
Indique el máximo del ancho de banda que tiene el total de las conexiones a Internet del centro (Marque la opción correspondiente).

Igual o inferior a 50 Mbps
Igual o inferior a 50 Mbps

Des de 100 Mbps fins a 300
Mbps
Desde 100 Mbps hasta 300

Des de 500 Mbps fins a 1 Gb
Desde 500 Mbps hasta 1 Gb

Des de 50 Mbps fins a 100
Mbps
Desde 50 Mbps hasta 100

Des de 300 Mbps fins a 500
Mbps
Desde 300 Mbps hasta 500

Més de 1 Gb
Más de 1 Gb

Entorns
Entornos

Cod. 46003305
CEIP SANTA ANA
CL. POLO BERNABÉ, 29
46510 QUARTELL
Tel. 962617290

1. **El centre disposa de serveis en un Entorn Virtual d'Aprenentatge (EVA) o serveis al Núvol?**
¿El centro dispone de servicios en un Entorno Virtual de Aprendizaje (EVA) y servicios en la Nube?

SI NO

En cas afirmatiu qui proveeix aquests serveis?
En caso afirmativo ¿quién provee dichos servicios?

Serveis de l'Administració educativa i desenvolupats per ella *Servicios de la Administración educativa y desarrollados por ella*
Serveis oferits pel mercat (Google, Microsoft, Amazon, ...) proporcionats per acord de l'Administració educativa
Servicios ofertados por el mercado (Google, Microsoft, Amazon, ...) proporcionados por acuerdo de la Administración educativa

Serveis oferits pel mercat (Google, Microsoft, Amazon, ...) proporcionats per contractació directa del centre
Servicios ofertados por el mercado (Google, Microsoft, Amazon, ...) proporcionados por
Serveis oferits pel mercat (Google, Microsoft, Amazon, ...) per subscripció directa del centre
Servicios ofertados por el mercado (Google, Microsoft, Amazon, ...) por suscripción directa del centro

En cas de disposar de servei en una EVA indiqueu el tipus d'usuari de l'entorn virtual
En caso de disponer de servicios en un EVA indique el tipo de usuario del entorno virtual

Alumnat Famílies de l'alumnat

2. **Participa el centre en algun projecte, convocatòria, etc. relacionada amb l'ús de les tecnologies educatives, ja siga a nivell autonòmic, nacional o internacional?**
¿Participa el centro en algún proyecto, convocatoria, etc. relacionada con el uso de las tecnologías educativas, ya sea a nivel autonómico, nacional o internacional?

SI NO

3. **El centre permet a l'alumnat l'ús del mòbil amb fins educatius en les següents ensenyances?**
¿El centro permite al alumnado el uso del móvil con fines educativos en las siguientes enseñanzas?

ESO Batxillerat / *Bachillerato*

Formació Professional Bàsica Formació Professional GM Formació Professional GS
Formación Profesional Básica *Formación Profesional GM* *Formación Profesional GS*

Aules
Aulas

Cod. 46003305
CEIP SANTA ANA
CL. POLO BERNABÉ, 29
46510 QUARTELL
Tel. 962617290

- Indiqueu el nombre d'aules específiques d'informàtica que té el centre.**
Indique el número de aulas específicas de informática que tiene el centro.
- Dotació en l'aula de sistemes digitals interactius (PDI, projectors interactius, taules multi-touch, ...)**
Dotación en el aula de sistemas digitales interactivos (PDI, proyectores interactivos, mesas multi-touch,
Nombre d'aules sense dotació de sistemes digitals interactius /
Número de aulas sin dotación de sistemas digitales
Nombre d'aules dotades de sistemes digitals interactius /
Número de aulas dotadas de sistemas digitales interactivos
- De les aules habituals de classe dotades de sistemes digitals interactius, des de quantes es pot impartir ensenyament híbrid? (preparades per a la impartició de la docència presencial i remota de manera simultània: sol estar dotada de dos panells, un d'ells interactiu, una cambra i megafonia)**
De las aulas habituales de clase dotadas de sistemas digitales interactivos, desde cuántas se puede impartir enseñanza híbrida? (preparadas para la impartición de la docencia presencial y remota de manera simultánea: suele estar dotada de dos paneles, uno de ellos interactivo, una cámara y megafonía)

WIFI
WIFI

Cod. 46003305
CEIP SANTA ANA
CL. POLO BERNABÉ, 29
46510 QUARTELL
Tel. 962617290

1. **Indique si el centre té servei de xarxa WIFI:**
Indique si el centro tiene servicio de red WIFI:

SI NO

2. **Qui té accés a internet via WIFI des de dispositius propis?**
¿Quién tiene acceso a internet via WIFI desde los dispositivos propios?

Alumnat Professorat Invitats
Alumnado Profesorad Invitados

3. **Indique si el centre té pàgina Web publicada en Internet:**
Indique si el centro tiene página Web publicada en Internet:

SI NO