

ELECCIÓ DE LA LLENGUA BASE



DE QUÈ ES TRACTA?

1

És una consulta sobre la preferència de la LLENGUA BASE D'ENSENYAMENT (VALENCIÀ O CASTELLÀ) que es realitza als representants legals de l'alumnat matriculat al centre.

Aquesta elecció tindrà efectes al proper curs 2025/2026.

2

QUAN ES REALITZA AQUESTA CONSULTA?

Des del dia 25 de febrer del 2025 a les 9.00 hores , fins al dia 4 de març de 2025 a les 14.00 hores.

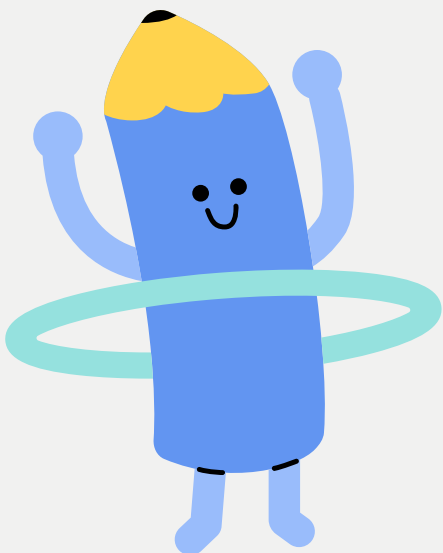
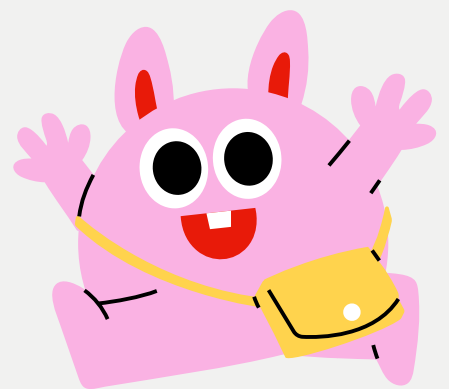

QUI PARTICIPA?

3

És suficient amb la VOTACIÓ D'UN REPRESENTANT LEGAL PER CADA FILL/FILLA (no cal votar pare i mare). En cas de rebre dues sol·licituds per alumne, aquestes seran anul·lades.

4

COM PARTICIPAR?

Es farà a través de mitjans telemàtics: <https://consulta.gva.es>

L'accés serà el següent:

- Si la persona interessada disposa de DNI, es podrà obtenir mitjançant la combinació de DNI, nº de suport (IDESP als models antics) i data de naixement.
- Si la persona interessada disposa de NIE, targeta d'estranger o permís de residència, es podrà obtenir mitjançant la combinació de NIE, nº de suport (IXESP als models antics) i data de naixement.
- Si la persona interessada disposa de certificat de registre de ciutadania de la Unió Europea es podrà obtenir mitjançant la combinació de NIE, nº de certificat precedit per la lletra C i data de naixement.
- A través de qualsevols dels següents mitjans electrònics: ACCV, Cl@ve o eDNI.

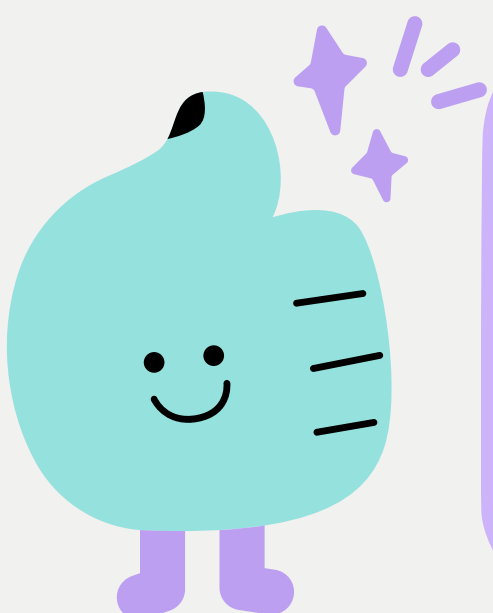

NOTES INFORMATIVES

5

- En cas de disposar SOLAMENT DE PASSAPORT, caldrà acudir al centre educatiu que actuarà com a punt d'atenció als usuaris.
- El centre facilitarà una fitxa de l'alumne, amb el NIA i les dades personals les quals haureu de comprovar.



INFORMACIÓN PARA LAS FAMILIAS.

ELECCIÓN DE LA LENGUA BASE



¿DE QUÉ TRATA?

1

Se trata de una consulta sobre la preferencia de la LENGUA BASE DE ENSEÑANZA (VALENCIANO O CASTELLANO) que se lleva a cabo con los representantes legales del alumnado matriculado en el centro.

Esta decisión tendrá repercusiones en el próximo curso 2025/2026.

2

¿CUÁNDO SE LLEVA A CABO ESTA CONSULTA?

Desde el 25 de febrero de 2025 a las 9:00 horas hasta el 4 de marzo de 2025 a las 14:00 horas.



¿QUIEN PARTICIPA?

3

Es suficiente con la VOTACIÓN DE UN REPRESENTANTE LEGAL POR CADA HIJO O HIJA (no es necesario que voten ambos padres).

En caso de recibir dos solicitudes por estudiante, éstas serán canceladas.

4

¿CÓMO SE PUEDE PARTICIPAR?

Se llevará a cabo mediante medios telemáticos: <https://consulta.gva.es>

El acceso será el siguiente:

- Si la persona interesada cuenta con DNI, se podrá obtener mediante la combinación de DNI, número de soporte (IDESP en los modelos antiguos) y fecha de nacimiento.
- Si la persona interesada cuenta con NIE, tarjeta de extranjero o permiso de residencia, podrá obtenerlo mediante la combinación de NIE, número de soporte (IXESPals modelos antiguos) y fecha de nacimiento.
- Si la persona interesada cuenta con un certificado de registro de ciudadanía de la Unión Europea, podrá obtenerlo mediante la combinación del NIE, el número de certificado precedido por la letra C y la fecha de nacimiento.
- Mediante cualquiera de los siguientes medios electrónicos: ACCV, Cl@ve o eDNI.

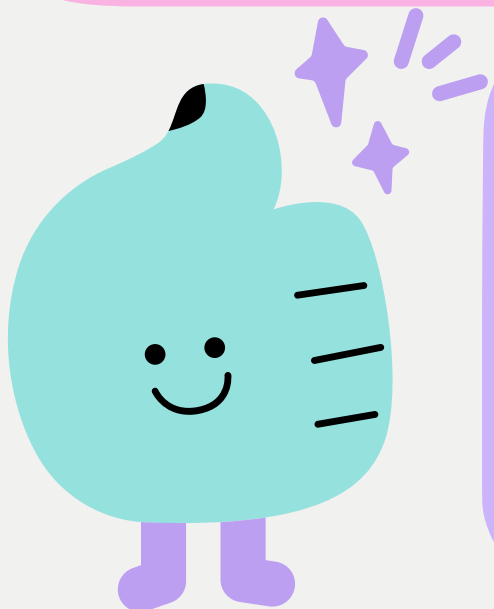

NOTAS INFORMATIVAS

5

- En caso de contar ÚNICAMENTE CON PASAPORTE, será imprescindible dirigirse al centro educativo que funcionará como punto de atención a los usuarios.
- El centro proporcionará una ficha del alumno, que incluirá el NIA y los datos personales que deberá verificar.

