

WELCOME

INFANTIL 3 AÑOS

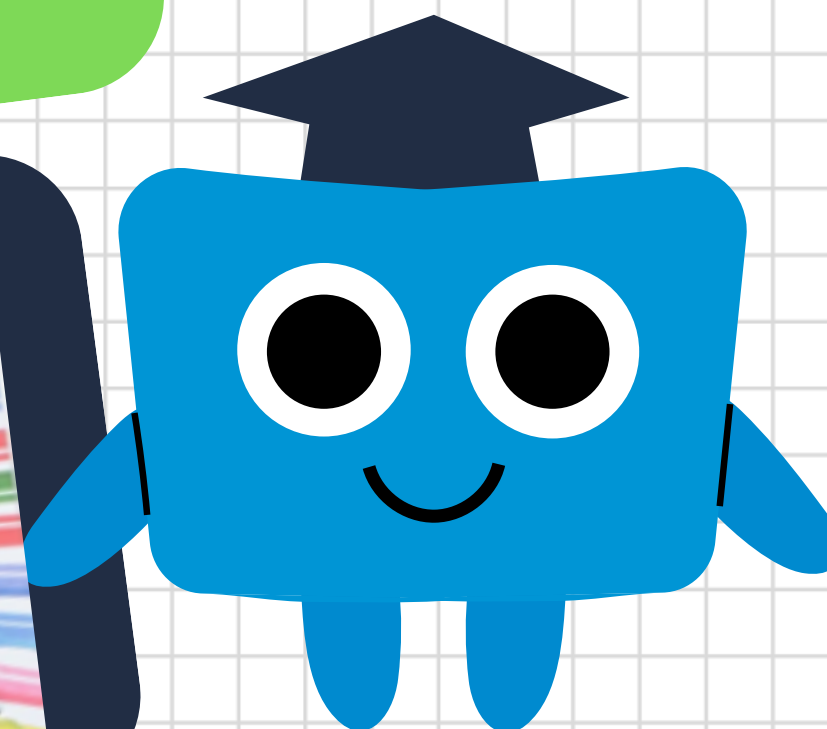
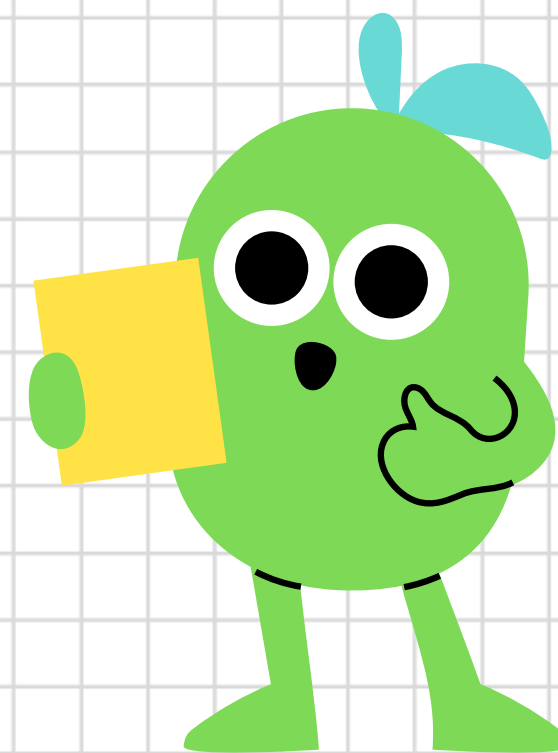
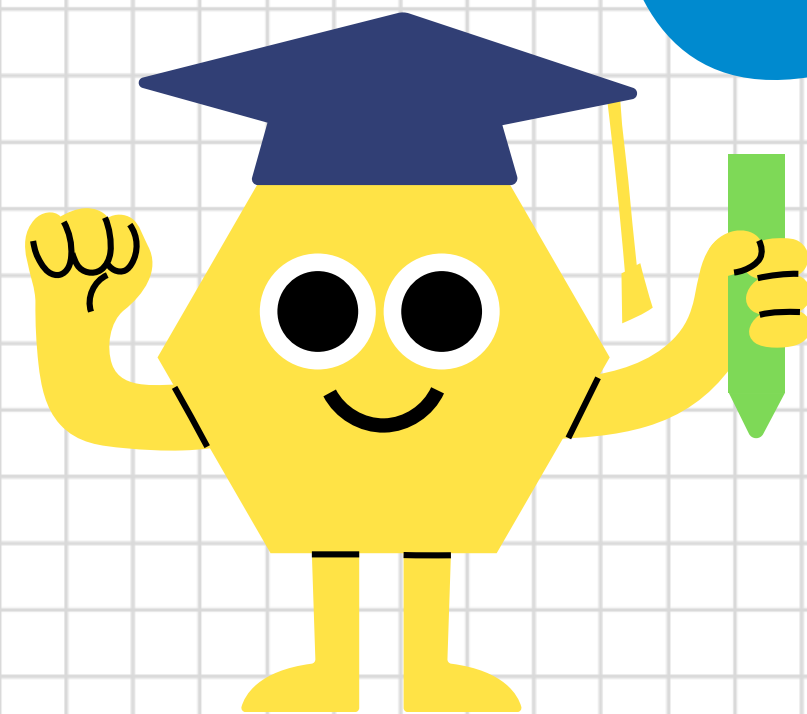

CURSO 2025-26

ÍNDICE

EDUCACIÓN INFANTIL 2º CICLO

ORGANIZACIÓN CENTRO

ORGANIZACIÓN AULA

PERÍODO DE ADAPTACIÓN

ENTRADA ESCALONADA

CUENTOS QUE OS PUEDEN AYUDAR

TIENEN QUE TRAER AL COLE:

"CONSEJILLOS"

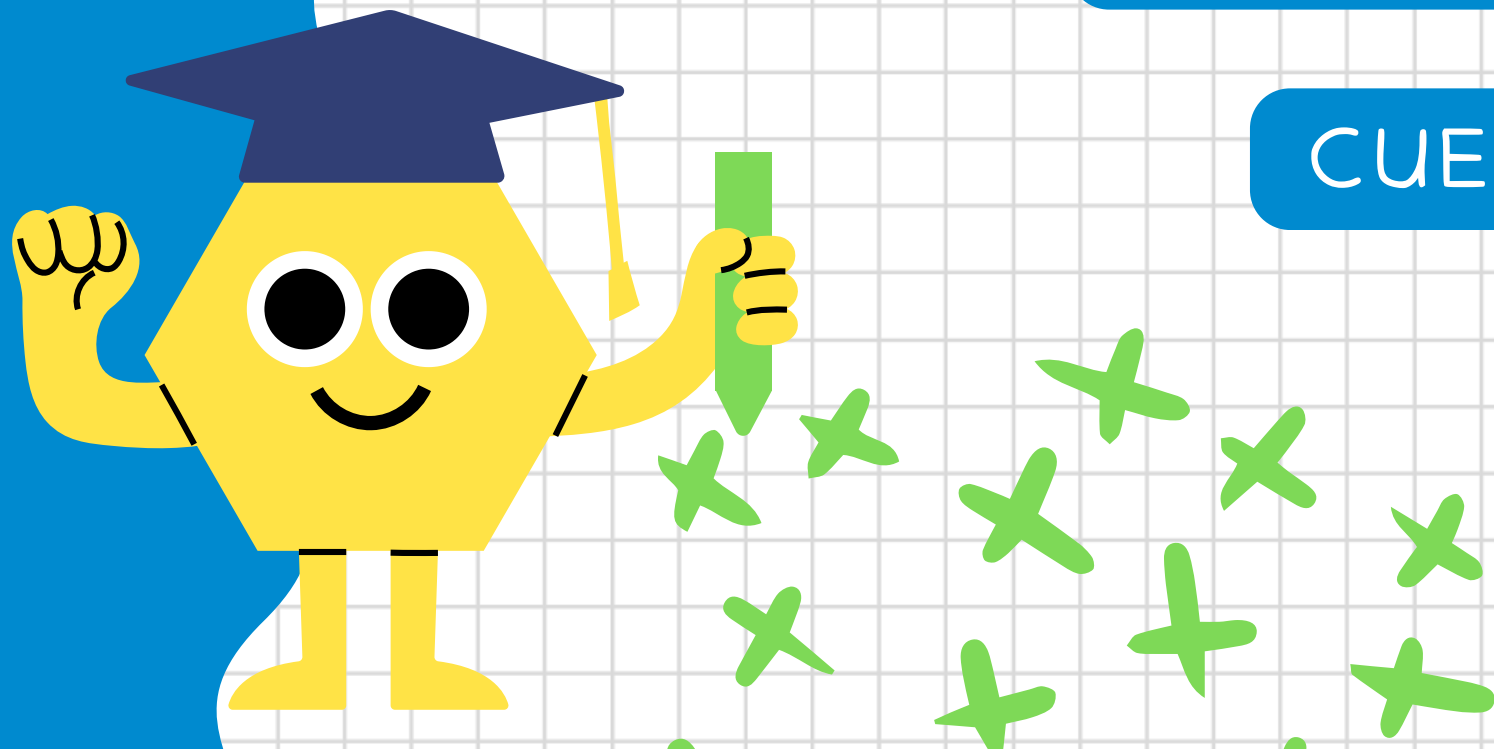
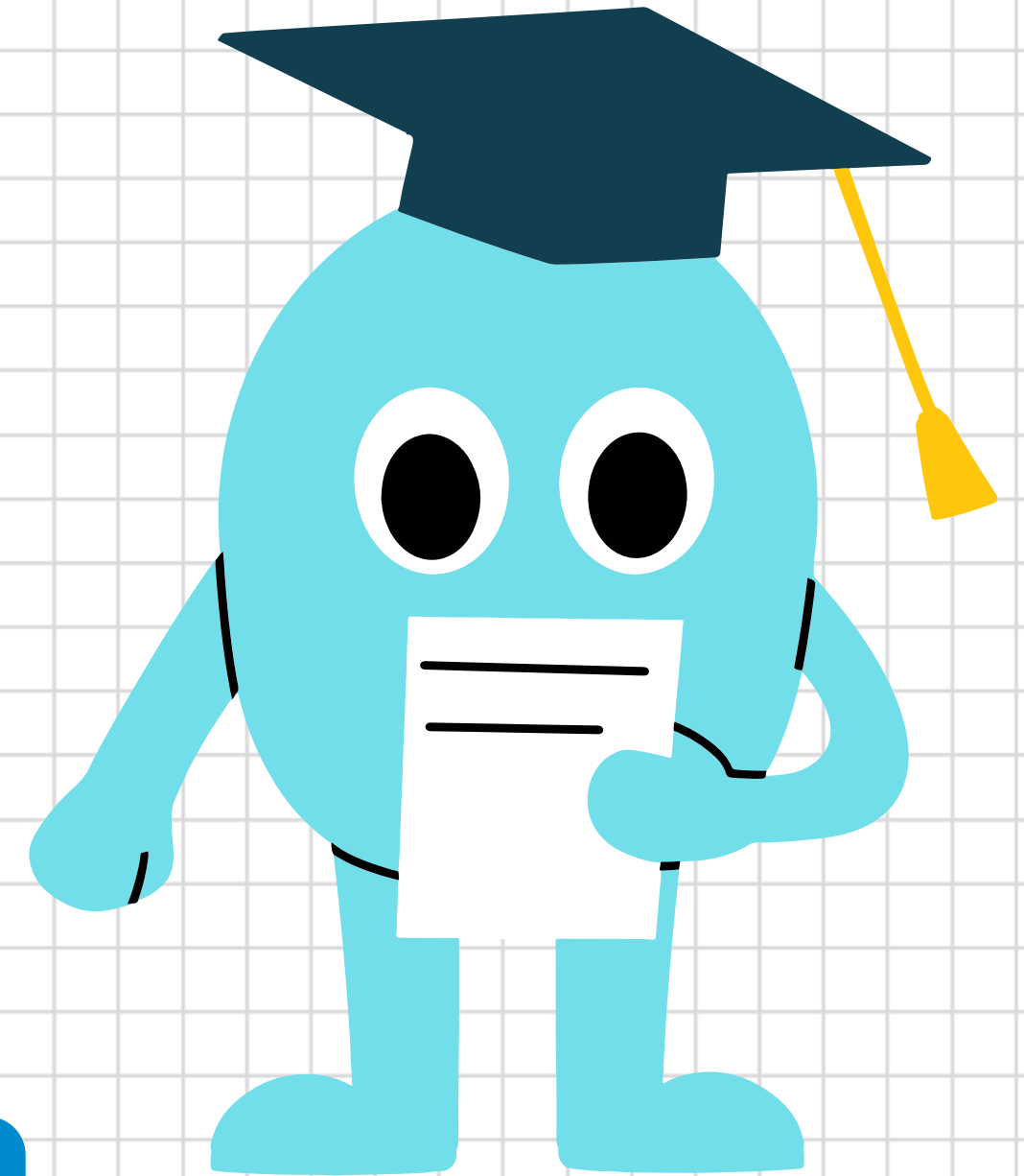

ED.INFANTIL 2º CICLO

Comenzamos el 2º ciclo de infantil, una nueva etapa educativa de vuestr@s hij@s. Este ciclo tiene una metodología propia basada en la actividad de l@s niñ@s que partiendo de sus intereses y a través del juego y la manipulación adquieren la capacidad de aprender a aprender



ORGANIZACIÓN CENTRO

HORARIOS

- LAS ENTRADAS Y SALIDAS SERÁN POR LA CALLE GUADALEST, CON EL SISTEMA DE ENTRADA AMABLE, ES DECIR, NO EXISTEN FILAS Y CADA ALUMN@ SE DIRIGE TRANQUILAMENTE A SU CLASE.
- EL ALUMNADO DE INFANTIL ES ACOMPAÑADO POR SU FAMILIA A LA PUERTA DEL AULA DONDE SE DESPIDE Y COMIENZA SU JORNADA ESCOLAR. TENÉIS 10 MINUTOS PARA ENTRAR, DEJARLE Y DESPEDIRSE.
- RECORDAD QUE ES MUY IMPORTANTE LA PUNTUALIDAD Y EL RESPETO A LA CLASE.

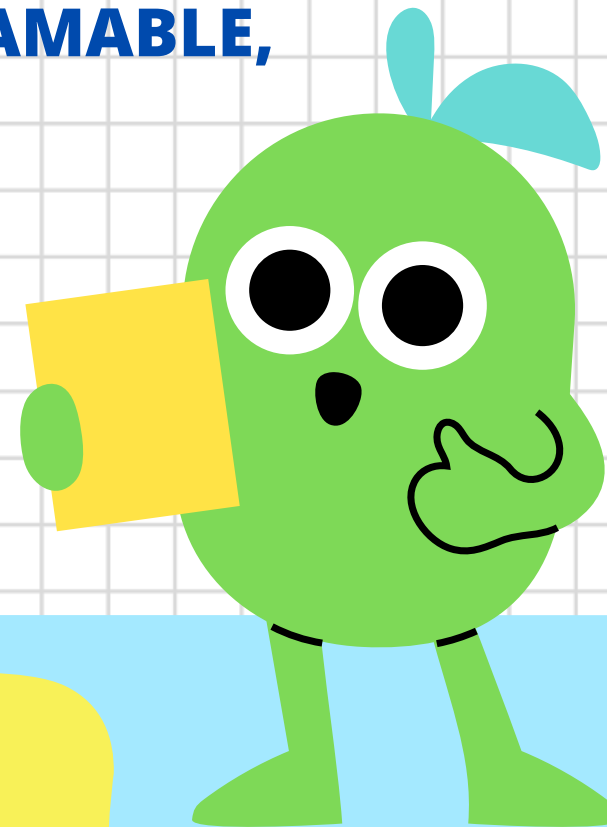

SEPTIEMBRE Y JUNIO

ENTRADA : 8.55H A LAS 9.05H
SALIDA : 12.50H (SIN COMEDOR)
14.45H (CON COMEDOR)

DE OCTUBRE A MAYO

ENTRADA: 8.55H A LAS 9.05H
SALIDA: 13.50H (SIN COMEDOR)
15.20H (1º TURNO COMEDOR)
16.45H (2º TURNO COMEDOR)

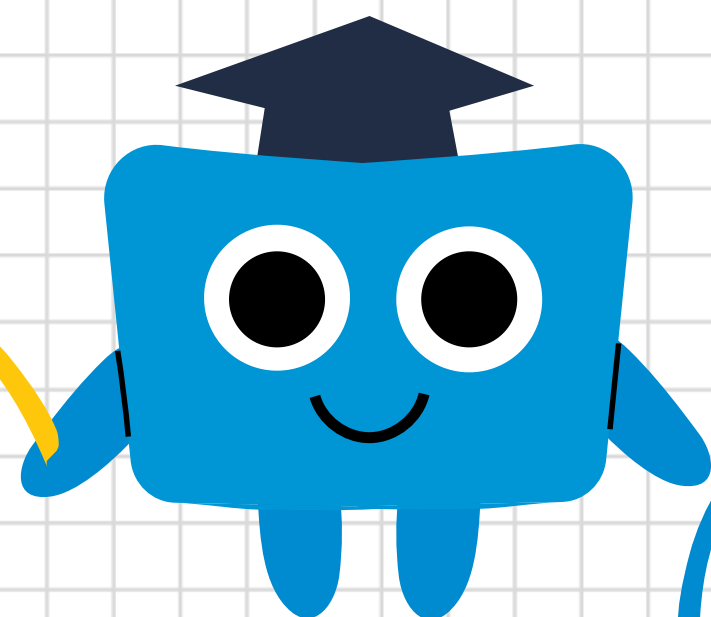

ACTIVIDADES DE CENTRO

OCTUBRE

INICIO BIBLIOTECA
PADRINOS-MADRINAS
MAGIC@S
HALLOWEEN

DICIEMBRE

PAPA NOEL
REYES MAGOS
FESTIVAL COLEGIO

ENERO

DÍA DE LA PAZ

FEBRERO

CARNAVAL

MARZO

DÍA DE LA MUJER

MAYO

DÍA DE LA
FAMILIA

ABRIL

DÍA DEL LIBRO
PASCUA

JUNIO

FIN DE CURSO
PROYECTO
DESPEDIDA INFANTIL

ORGANIZACIÓN AULA

La asistencia diaria ayuda al niñ@ aprender y ajustar sus horarios y las rutinas diarias facilitándole la organización de sus esquemas mentales.

En el aula tenemos un horario establecido para desarrollar todas las competencias, estos horarios ayudan al niñ@ a situarse en el espacio y el tiempo.



Estamos en un momento importantísimo del desarrollo de vuestr@s niñ@s para facilitar su autonomía ponerles ropa cómoda, organizar con ell@s las cosas que tienen que traer al cole, dejad que hagan cosas, darles responsabilidades a su nivel, escuchar sus opiniones,....

La confianza en las tutoras es básica , ya que junt@s formaréis un tandem en la educación de vuestr@s hij@s.



El tiempo de patio es un momento maravilloso lleno de aprendizajes de todo tipo.

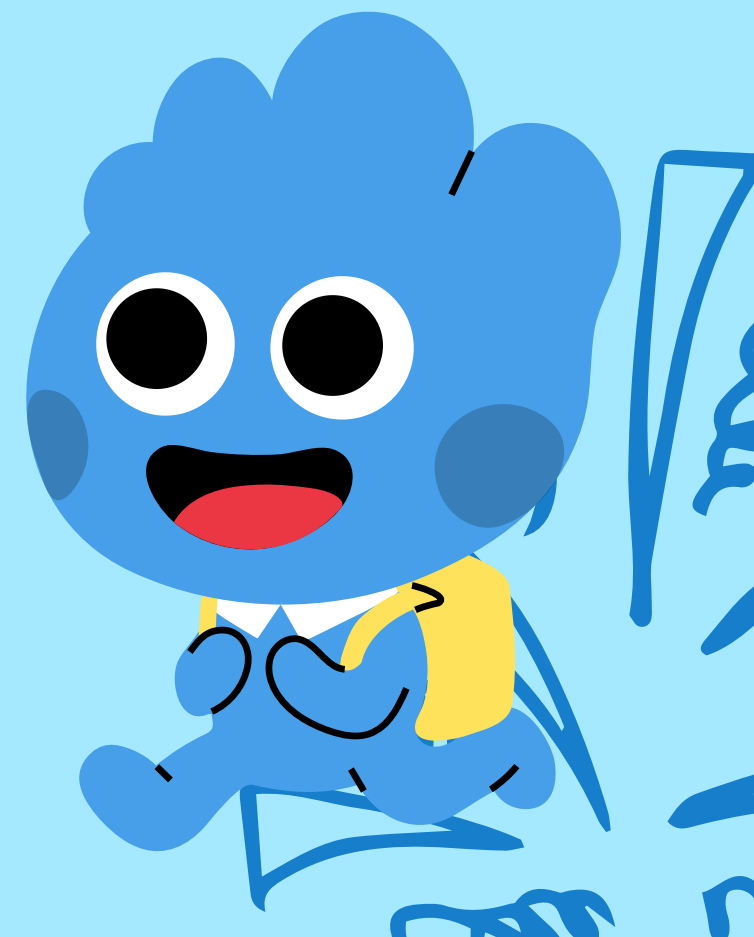
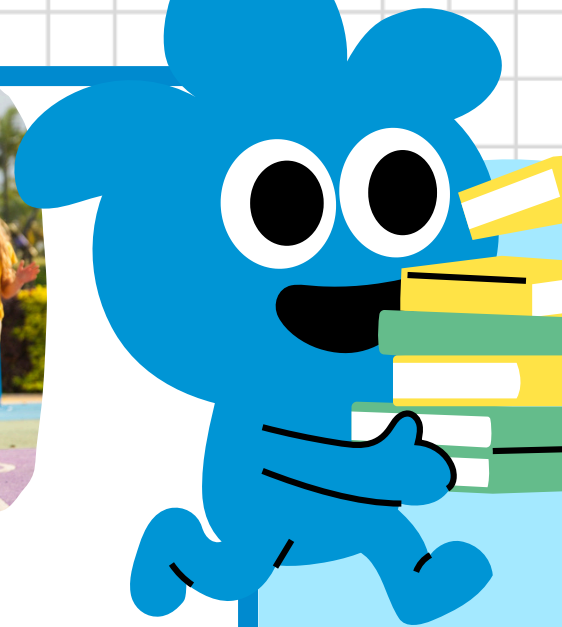

PERÍODO DE ADAPTACIÓN

La incorporación al centro es un cambio muy importante para los niños y las familias, implica la salida del mundo familiar en el que se sienten seguros y protegidos y entran a un mundo nuevo lleno de seres que no conoce. Este proceso no será igual para todos ya que cada niño vive estas situaciones de diferente forma.

La familia tiene un papel muy importante, ya que tenéis que transmitir seguridad y confianza en el centro para que el niño se sienta tranquilo y seguro.

Hay niños que necesitarán una semana, otros un mes y otros tres meses, así que lo viviremos con tranquilidad respetando sus ritmos.

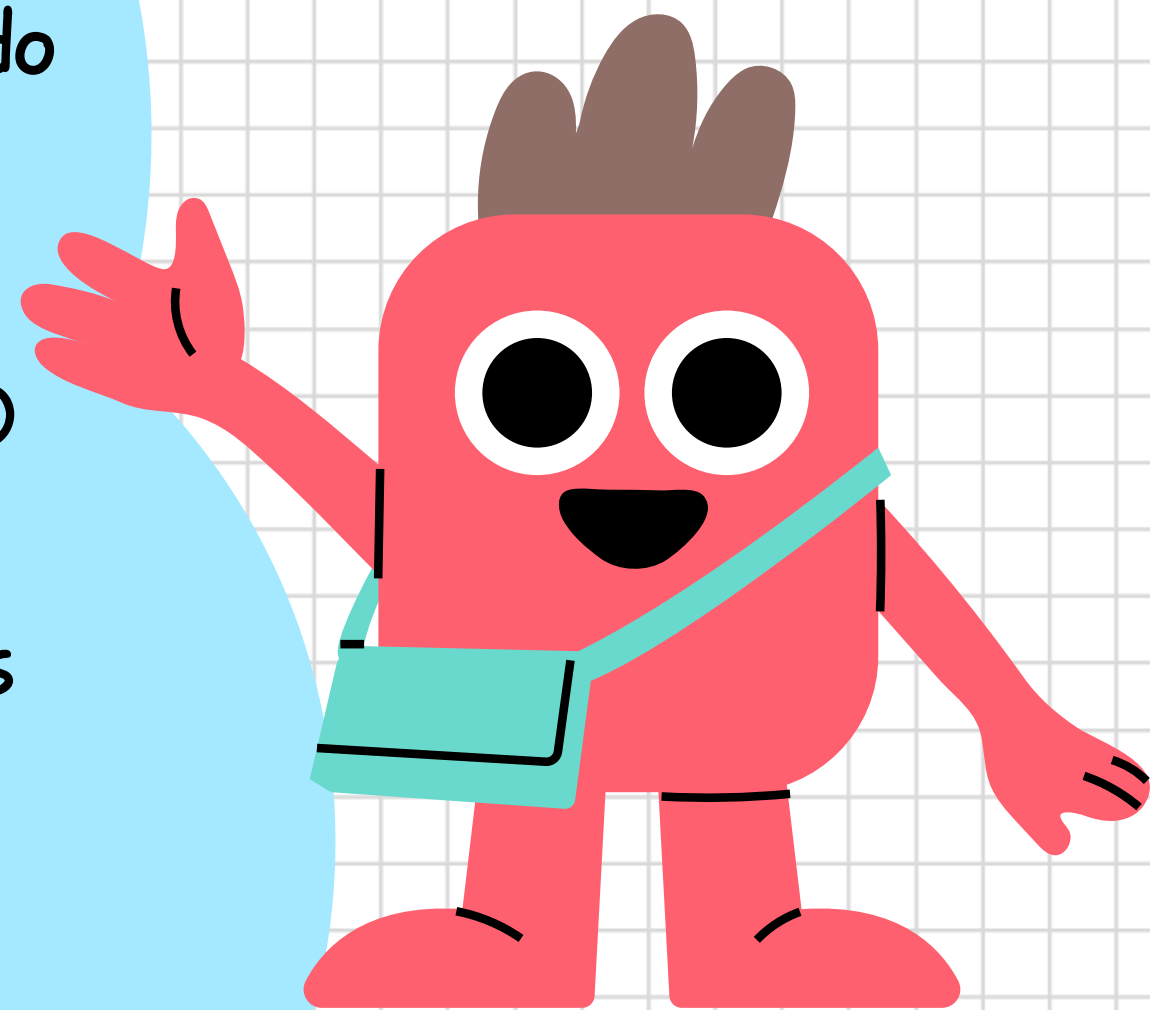

ENTRADA ESCALONADA

OBJETIVOS PEDAGÓGICOS

ACOGIDA PERSONALIZADA

- ✿ MEJOR ATENCIÓN EN MOMENTOS DIFÍCILES
- ✿ CONOCIMIENTO PROGRESIVO DE SUS COMPAÑER@S , DE SU PROFE Y DE SU ENTORNO.
- ✿ MEJOR CONTROL DE LOS TIEMPOS
- ✿ CREACIÓN DE GRUPOS HOMOGÉNEOS

COMO PODÉIS AYUDAR:

- ✿ MOSTRAROS SEGUROS Y FELICES CUANDO LES LLEVÉIS AL COLE
- ✿ HABLARLE DE LO BIEN QUE SE LO VA A PASAR EN EL COLE
- ✿ HACER LAS DESPEDIDAS LO MÁS CORTAS POSIBLES
- ✿ DESPERTARLES CON TIEMPO SUFICIENTE PARA VESTIRSE , DESAYUNAR Y LLEGAR PUNTUALMENTE AL CENTRO

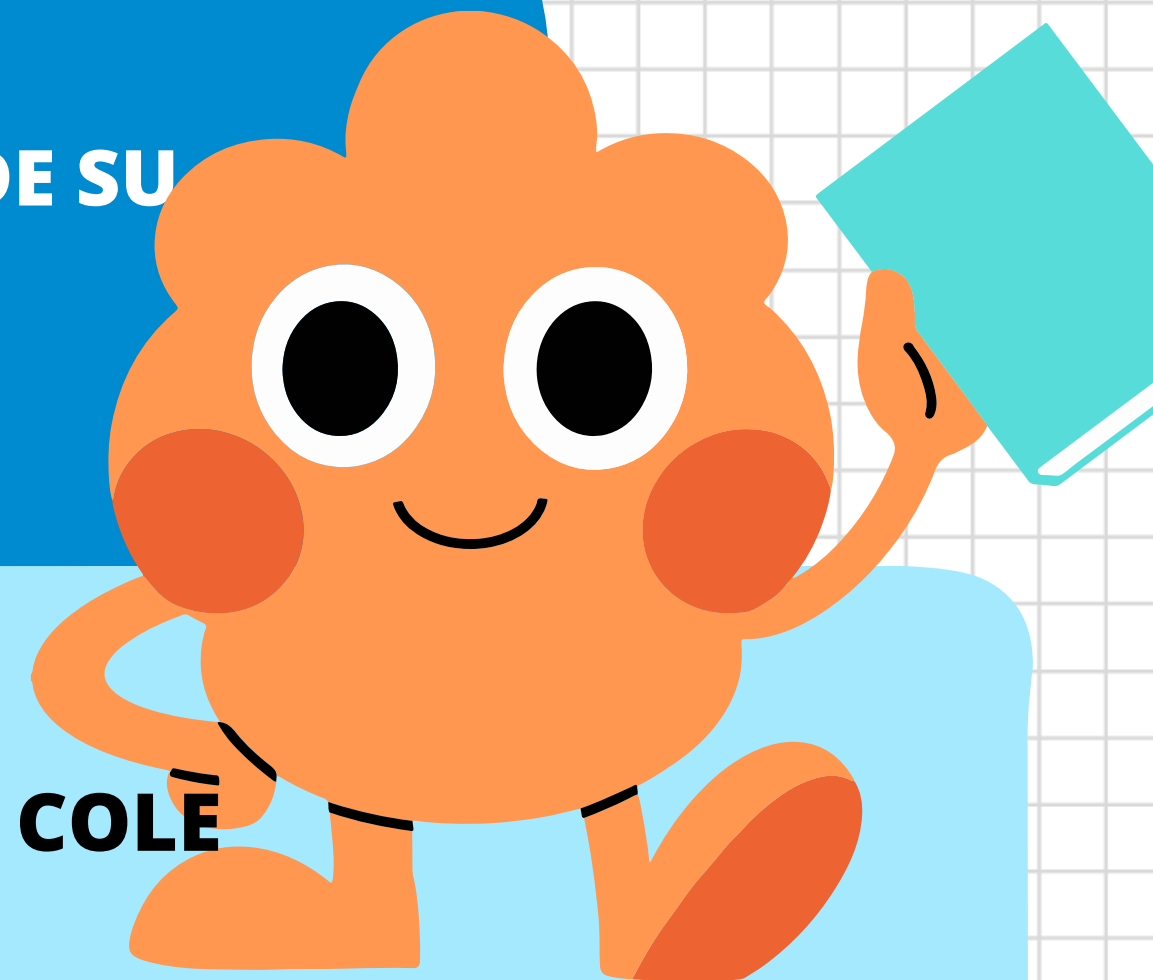

TOMAS CONTACTO CON EL COLE

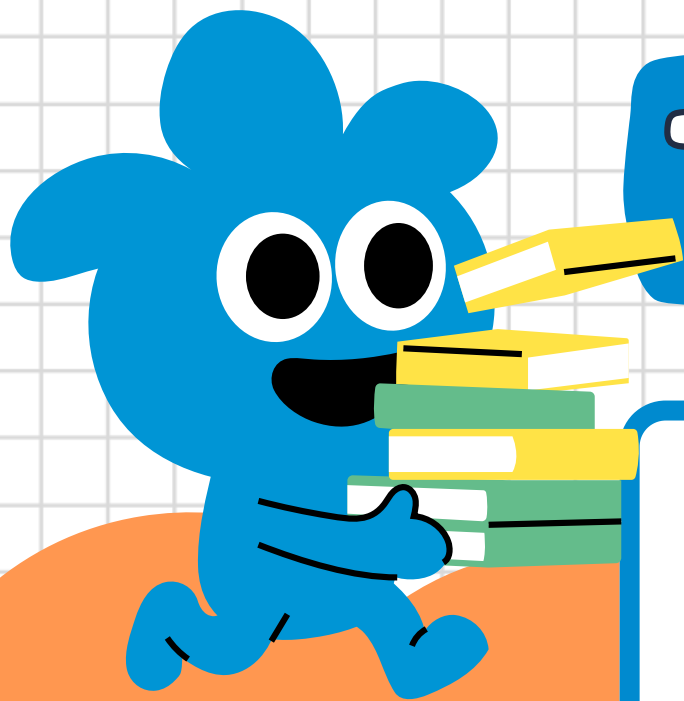

01



REUNIÓN
INDIVIDUAL NIÑ@-
FAMILIA-TUTORA
EN EL MES DE
JULIO

CON CITA PREVIA,
EL NIÑO/A Y AL
MENOS UN
PROGENITOR/A.

02



8 DE SEPTIEMBRE
COMIENZA LA
SEMANA DE
ENTRADA
ESCALONADA

VISITA RELAJADA
CON LA FAMILIA,
APROVECHAD PARA
TRAER LOS
MATERIALES.

03





SALDRÁ LOS
LISTADOS DE LOS
GRUPOS EN
TELEGRAM A
FINAL DE JULIO.

LAS CLASES SE
CONFIGURARÁN
EN SEPTIEMBRE



ENTRADA ESCALONADA

CON LA INTENCIÓN DE CREAR GRUPOS LO MÁS HOMOGÉNEOS POSIBLES, PARTIREMOS DEL PERÍODO DE ADAPTACIÓN ASÍ COMO DE LAS ENTREVISTAS INDIVIDUALES PARA GARANTIZAR LA MAYOR COHERENCIA POSIBLE.

	LUNES 8	MARTES 9	MIÉRCOLES 10	JUEVES 11	VIERNES 12
9.30 A 11:00H	GRUPO 1	GRUPO 1 Y 2	GRUPO 1, 2 Y 3	GRUPO 1, 2, 3 Y 4	 TODOS LOS GRUPOS DESDE LAS 9.30 HASTA LAS 12:00H.
11.15 A 12:45	GRUPO 2	GRUPO 3	GRUPO 4	GRUPO 5	

El viernes 12 de septiembre incorporación de todos los grupos en horario de 09:30 a 12:00
A partir del lunes 15 de septiembre se incorporan todos los niñ@s en horario habitual de 09:00 a 13:00.
Durante la entrada escalonada, tanto las entradas como las salidas serán por la C/Ciudad Real

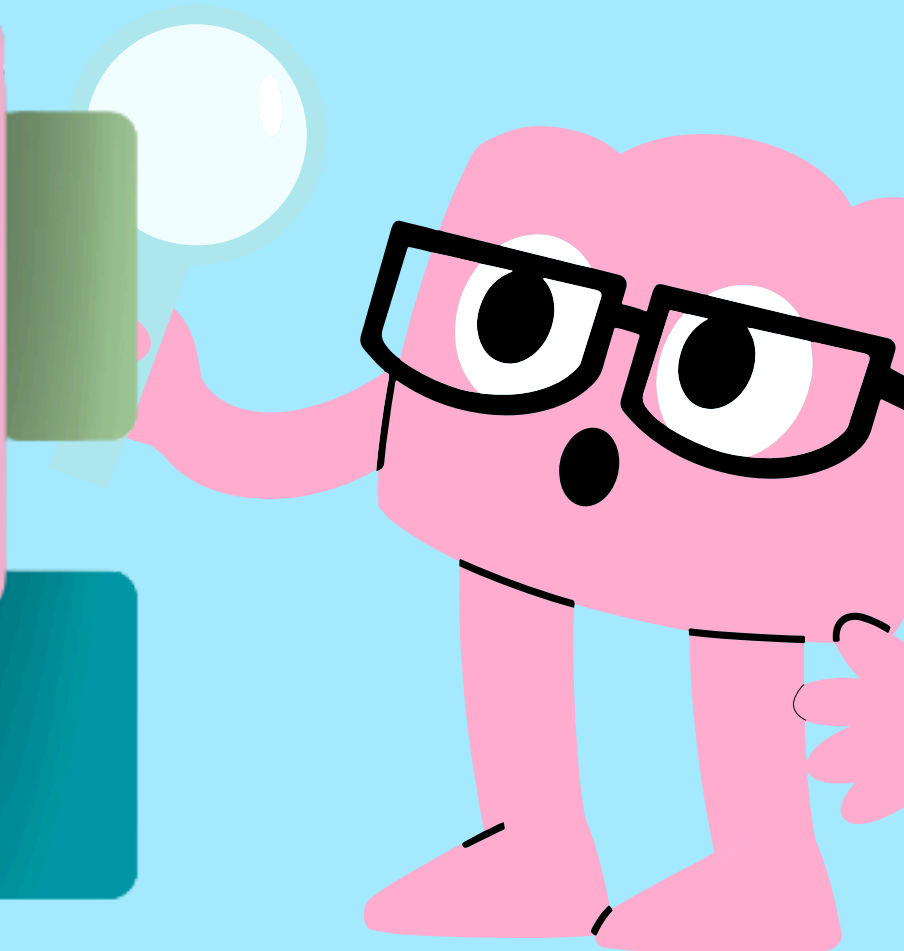
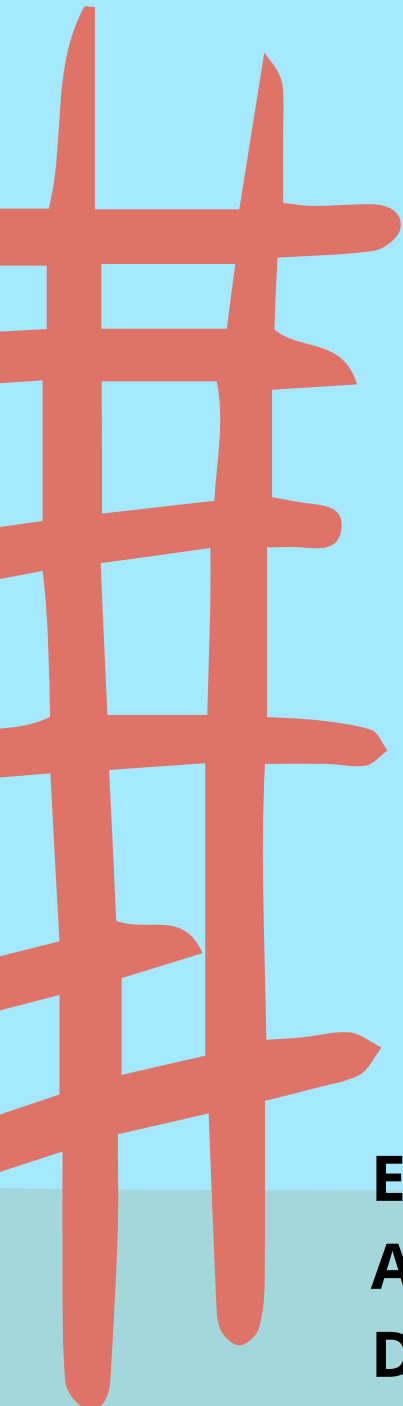
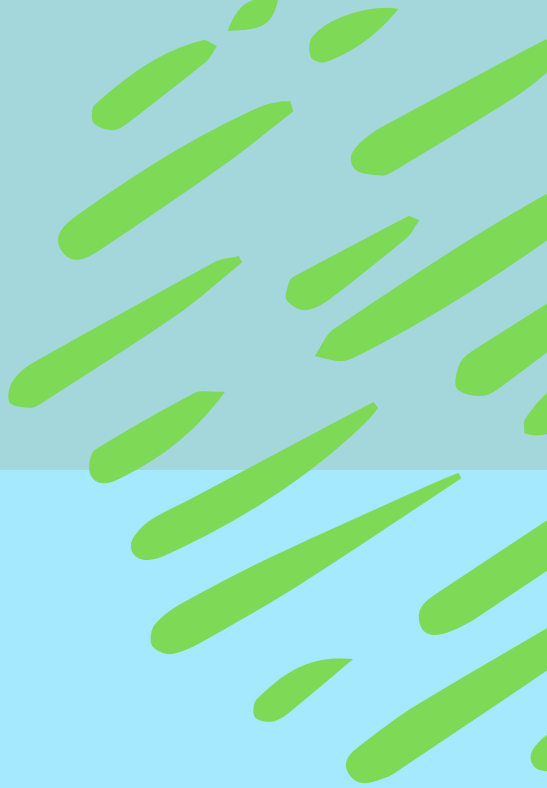

LIBROS QUE OS PUEDEN AYUDAR



TIENEN QUE TRAER AL COLE

- ✿ **BOLSA DE TELA CON SU ALMUERZO Y BOTELLITA DE AGUA CON SU NOMBRE**
- ✿ **BABI COLOR NARANJA QUE SE ABROCHE DELANTE (A PARTIR DE OCTUBRE)**
- ✿ **FOTOGRAFÍA DEL NIÑO/A CON SU FAMILIA**
- ✿ **1 PAQUETE DE TOALLITAS**
- ✿ **1 CAJA DE PAÑUELOS**
- ✿ **UNA MUDA COMPLETA SI TIENEN EL SERVICIO DE HIGIENISTA.**

TODA LA ROPA, OBJETOS PERSONALES, BOLSITAS, ... QUE TRAIGAN A CLASE DEBE LLEVAR EL NOMBRE Y SER CONOCIDOS POR LOS NIÑ@S



Normas, límites y rutinas

PARA MEJORAR SU AUTONOMÍA

- AUNQUE TARDE MÁS, DEJARLE QUE HAGA LAS COSAS SOLIT@.
- PEDIRLE QUE ORDENE LAS COSAS QUE HA DESORDENADO.
- ACOSTUMBRARLE A QUE TENGA BUENOS HÁBITOS DE SUEÑO, COMIDA, HIGIENE, (CONTROL DE ESFÍNTERES) ...
- AYUDADLE A QUE SE DÉ CUENTA DE SUS ERRORES.
- RETIRAR A LO LARGO DEL VERANO TODOS LOS ELEMENTOS DE BEBÉ, CHUPETES, BIBERONES, CARROS, PAÑALES, ...

PARA FAVORECER LA SOCIALIZACIÓN

- DEJARLES QUE JUEGUEN CON OTROS NIÑ@S
- SUGERIDLE QUE INTENTE SOLUCIONAR LOS PROBLEMAS CON LOS DEMÁS SIN AGRESIÓN.
- ENSEÑADLE A COMPARTIR.
- ACOSTUMBRARLE AL JUEGO CON IGUALES.

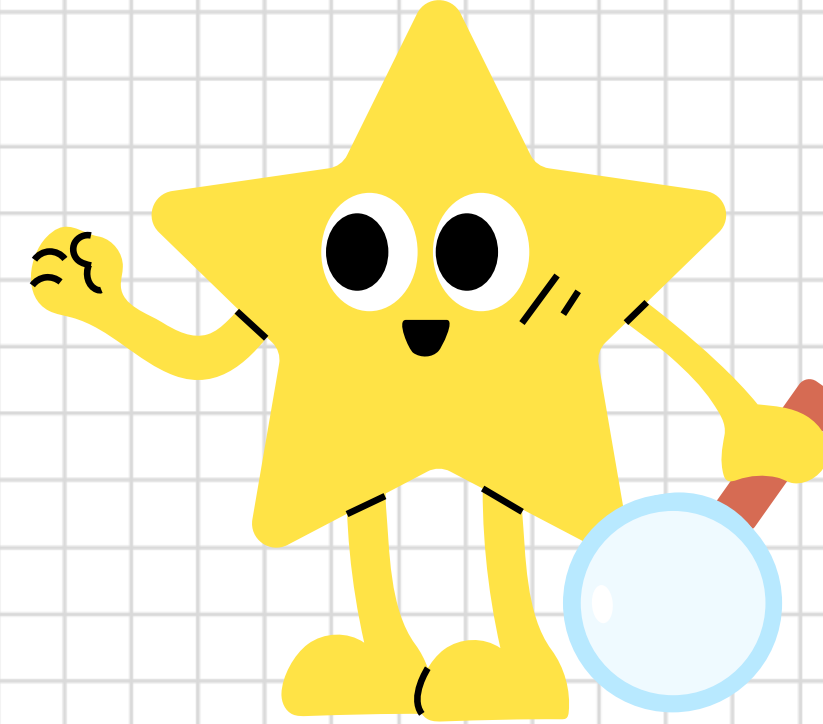

LO QUE MÁS LES GUSTA ES:

- QUE ESTÉIS CON ELL@S.
- QUE LES ESCUCHÉIS.
- QUE LES DÉIS UNA RESPUESTA CUANDO PREGUNTAN.
- QUE CUMPLAMOS LAS PROMESAS QUE LES HACEMOS.
- QUE SEAIS PUNTUALES EN ENTRADAS Y SALIDAS.

INCORPORACIÓN PROGRESIVA AL CENTRO

LOS PEKES IRÁN AUMENTANDO PAULATINAMENTE SU ESTANCIA EN EL CENTRO:

- **1.30 horas:** días 8,9,10,11 De septiembre.
- **3 horas :** día 12 de septiembre
- **6 horas:** colegio + comedor . Del 15 al 19 de septiembre
- **8 horas:** matutina+ colegio + comedor
o del 22 al 26 sept
colegio + comedor + vespertina
- **10,30 horas:** matutina+ colegio+ comedor + vespertina
a partir del 29 de septiembre.

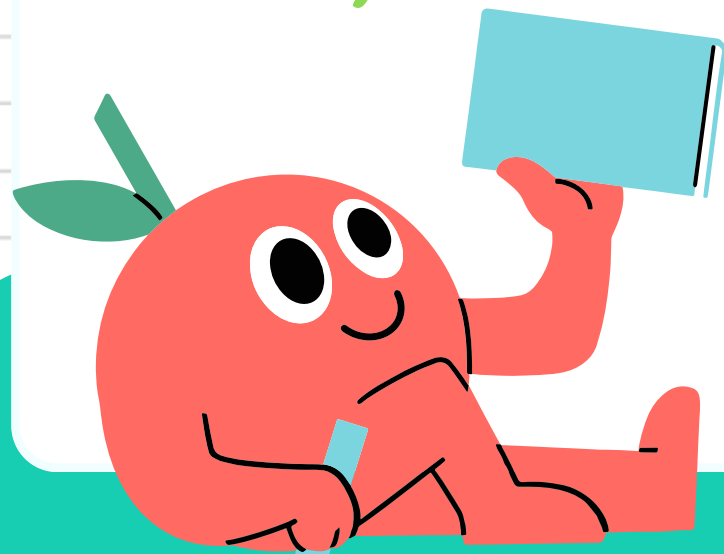

MUCHAS GRACIAS POR VUESTRA ATENCIÓN



Si queréis contactar con nosotr@s:

 03001490@edu.gva.es

TELEGRAM:

CEIP SAN FERNANDO- ALICANTE

TUTORAS:

m.garuloramon@edu.gva.es (María)

i.borjacamenforte@edu.gva.es (Inma)

PÁGINA WEB:

<https://portal.edu.gva.es/ceipsanfernando>

INSTAGRAM

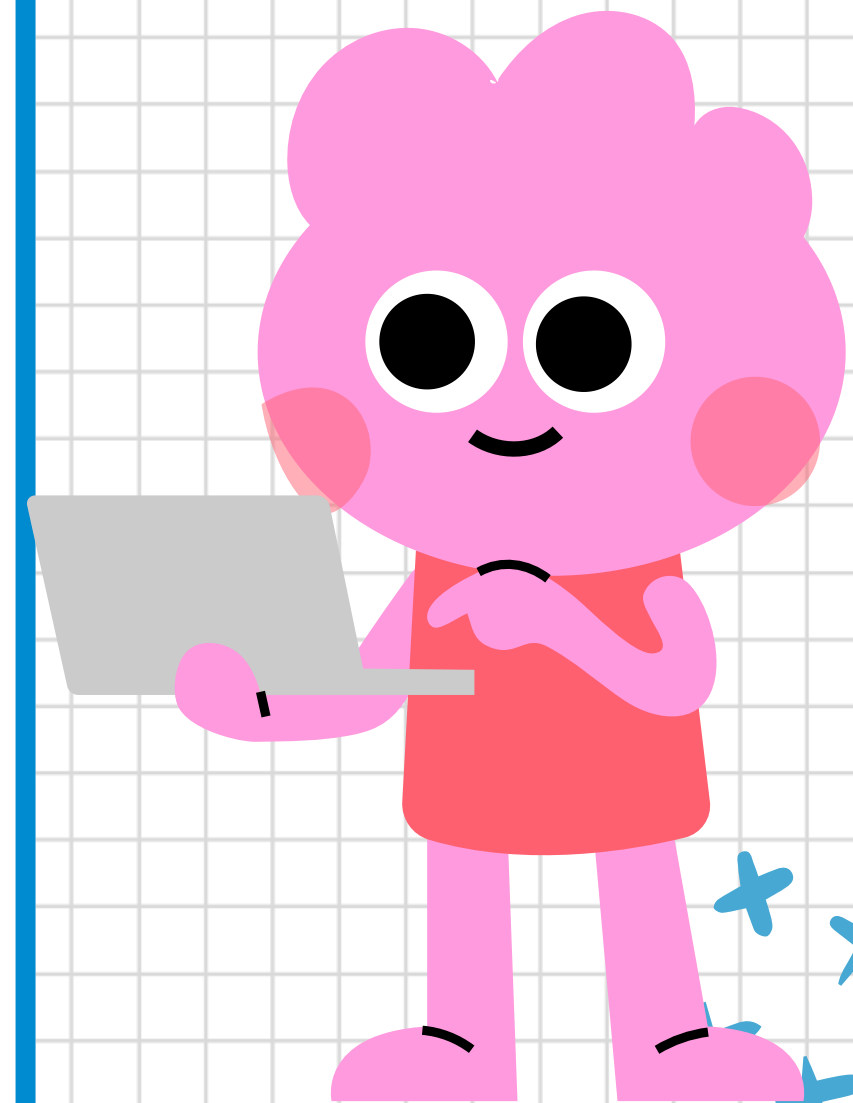
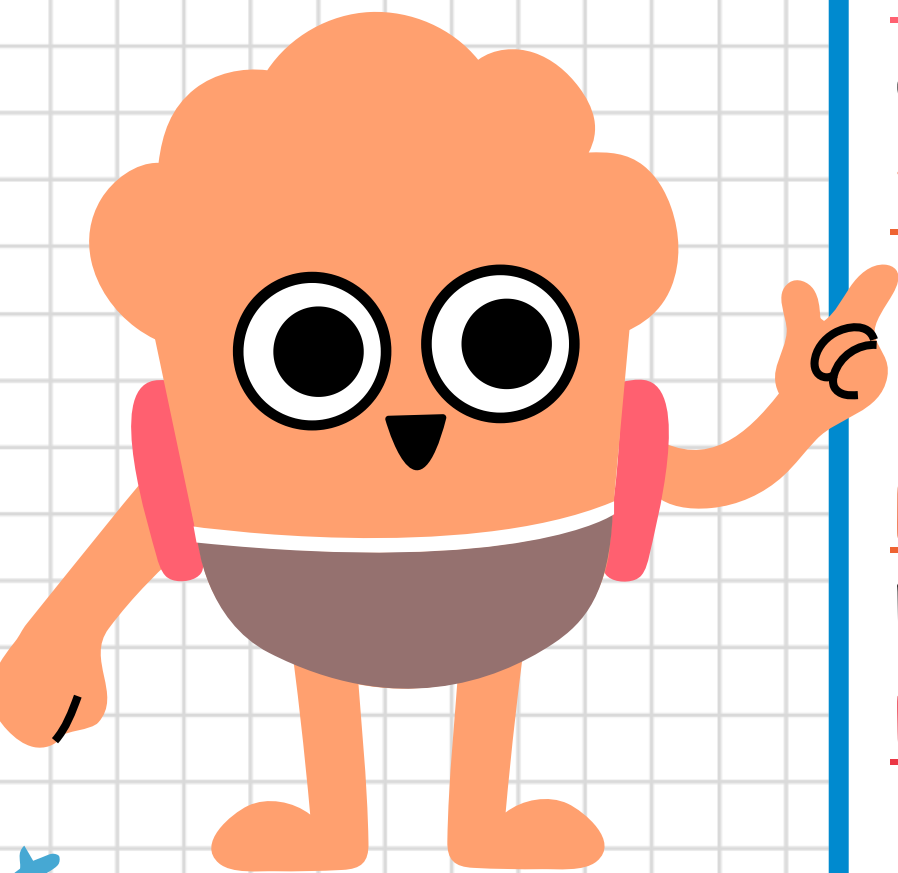

SI QUIERES CONTACTAR CON EL AMPA



Si tiene alguna pregunta contáctenos

 presiampa.sanfernando@gmail.com

TELEGRAM:

AMPA SanFer

WHATSAPPS AMPA DIFUSIÓN:

AMPA CEIP SAN FERNANDO

TELÉFONO AMPA

621431440

