

Proposta de nova Jornada escolar



DECIDIDIM ENTRE TOTS/ES!



ACTUALITAT!

"A Espanya **huit de cada deu col-legis** tenen la jornada escolar continuada"
La Vanguardia

"Dels 1.437 centres públics d'Infantil i Primària que n'hi ha al sistema d'educatiu valencià, el pròxim curs 2022-2023 un **total de 750 (el 52,2%) tindran jornada contínua** i el 687 jornada partida. La jornada intensiva continua creixent"
La Razón



CEIP San Clemente Sedavi

PROPOSTA
NOVA JORNADA ESCOLAR
CEIP SAN CLEMENTE

VOTACIONS

**DILLUNS
27 DE FEBRER**

HORARI: De 9:00h a 19:00h
LLOC: CEIP SAN CLEMENTE
CAL TRAURE:

- DNI/NIE O PASSAPORT
- CARNET FAMILIA MONOPARENTAL O LLIBRE DE FAMILIA

VOT PER CORREU CERTIFICAT
FINS EL 20 DE FEBRER

DECIDIM ENTRE TOTS/ES!
MOLTES GRÀCIES!



01

**PER QUÈ OFERIM LA
JORNADA CONTINUADA?**



AVANTATGES



Dona **flexibilitat d'horari** a la gran diversitat de famílies del centre, permetent la conciliació familiar i laboral.

3 possibilitats de recollida:

- 14:00h fi de la **jornada lectiva.**
- 15:30h després del **menjador.**
- 17:00h després del **menjador i dels tallers.**



Es **redueix el nombre de desplaçaments** a casa de l'alumnat



Disminueix l'absentisme de l'alumnat que falta a la vesprada



Optimitza el temps lectiu.



Augmenta el temps lliure i la possibilitat de **realitzar tallers de qualitat i gratuïts.**



02

HORARIS, COM SERIEN?

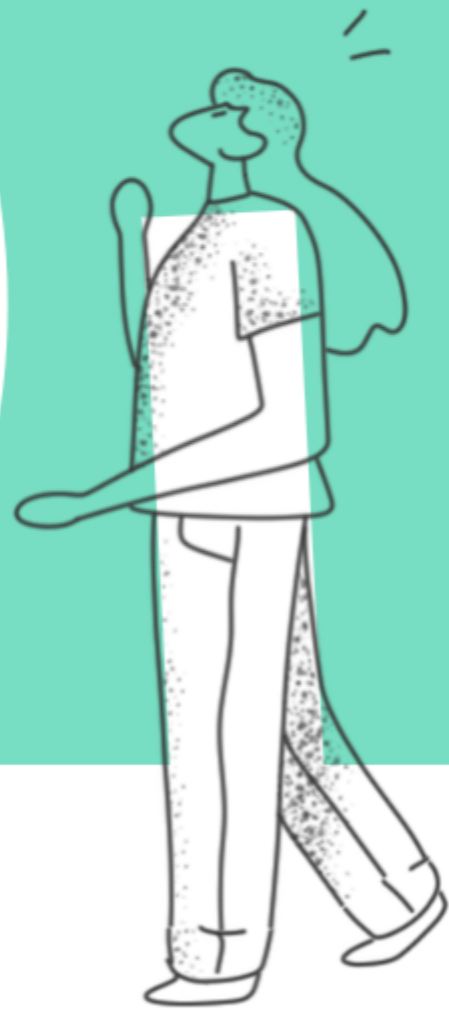



Proposta horari Jornada continuada Ed. Infantil

Dilluns **Dimarts** **Dimecres** **Dijous** **Divendres**

7:30 - 9:00 ESCOLA MATINERA (voluntària, no gratuïta)

9:00 - 9:45

9:45 - 10:30

HORARI LECTIU
(Esmorzar saludable)

10:30 - 11:15

PATI

11:15 - 12:15

12:15 - 13:00

HORARI LECTIU
(Possibilitat de descans)

13:00 - 14:00

14:00 - 15:30

MENJADOR/CASA

ACTIVITATS VOLUNTÀRIES I GRATUÏTES

15:30 - 16:15 TALLER RECICLART IOGA INFANTIL DRAMATITZACIÓ LUDICALIA (JOC DE TAULA) ANIMACIÓ LECTORA

16:15 - 17:00 CONTACONTES PSICOMOTRICITAT MANUALITATS LUDICALIA (JOC POPULARS) JOC LLIURE

17:00 HORES: EIXIDA



MATEIXES HORES LECTIVES!

POSSIBILITAT DE NO TORNAR A L'ESCOLA

POSSIBILITAT DE TORNAR O ROMANDRE A L'ESCOLA!



Proposta horari Jornada continuada Ed. Primària

| | Dilluns | Dimarts | Dimecres | Dijous | Divendres |
|---------------------|---|-------------------|------------------------|--------------------------|------------------------|
| 7:30 - 9:00 | ESCOLA MATINERA (voluntària, no gratuïta) | | | | |
| 9:00 - 9:45 | HORARI LECTIU | | | | |
| 9:45 - 10:30 | | | | | |
| 10:30 - 11:15 | | | | | |
| 11:15 - 11:45 | PATI | | | | |
| 11:45 - 12:30 | HORARI LECTIU | | | | |
| 12:30 - 13:15 | | | | | |
| 13:15 - 14:00 | MENJADOR/CASA | | | | |
| 14:00 - 15:30 | ACTIVITATS VOLUNTÀRIES I GRATUÏTES | | | | |
| 15:30 - 16:15 | BIBLIOTECA TUTORITZADA | EXERCITA LA MENT! | BIBLIOTECA TUTORITZADA | EXERCITA LA MENT! | BIBLIOTECA TUTORITZADA |
| 16:15 - 17:00 | CIENCIATEKA | ESPORT | ARTS PLÀSTIQUES | LUDICALIA (JOC POPULARS) | JOC LLIURE |
| 17:00 HORES: EIXIDA | | | | | |

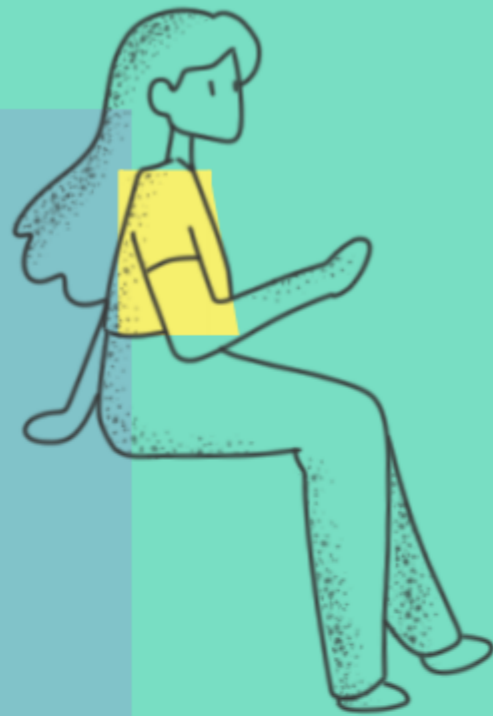

MATEIXES HORES LECTIVES!

POSSIBILITAT DE NO TORNAR A L'ESCOLA!

POSSIBILITAT DE TORNAR O ROMANDRE A L'ESCOLA!



ASPECTES SOBRE LA JORNADA CONTINUADA:



CONTINUA EL SERVEI DE
MENJADOR. ES MANTENEN
LES **BEQUES DEL MENJADOR.**



MATEIXES HORES LECTIVES
QUE EN LA JORNADA
PARTIDA



ATENCIÓ A LES FAMÍLIES DE
14:00 A 15:00



TREBALL COORDINAT AMB
L'EMPRESA ORGANITZADORA DE
LES ACTIVITATS VOLUNTÀRIES
AMB LA **SUPERVISIÓ DE L'EQUIP**
DOCENT.





03

DATES A RECORDAR!

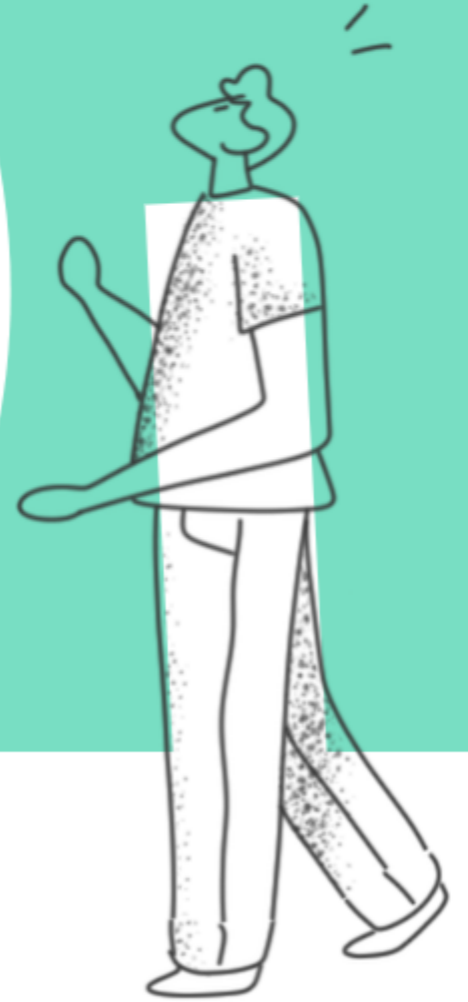



IMPORTANT!!



Centre *digital*
col·laboratiu



CEIP San Clemente Sedaví

**10 de
Febrer**

Publicació del cens PROVISIONAL.
Fins al 13 de febrer
RECLAMACIONS.

**14 de
Febrer**

Publicació del cens DEFINITIU.
Disposició de paperetes per a les
famílies.

**Fins
al 20
de
Febrer**

Fi del termini del VOT PER
CORREU.



27 DE FEBRER
VOTACIONS
PRESENCIALS
A L'ESCOLA





VINE A



VOTAR O VOTA PER CORREU

SIGA A FAVOR DE LA JORNADA
CONTINUADA O EN CONTRA,
**PERÓ PARTICIPA D'AQUESTA
DECISIÓ.**



TENS ALGUN DUBTE?

CEIP SAN CLEMENTE

COM ÉS EL NOU HORARI ESCOLAR?

HORARI LECTIU DE L'ALUMNAT:

DE 9:00H A 14:00H

HORARI DEL MENJADOR:

DE 14:00H A 15:30H

HORARI DE TALLERS VOLUNTÀRIS I

GRATUÏTS:

DE 15:30H A 17:00H.

QUAN PUC RECOLLIR ALS MEUS FILLS?

TRIAR ENTRE LES SEGÜENTS OPCIONS:

A les 14:00h quan acaba la jornada lectiva

A les 15:30h quan acaba el menjador escolar.

A les 17:00h quan acaben els tallers.

L'ALUMNAT PERD HORES DE CLASSE AMB LA NOVA JORNADA? QUAN ÉS EL DESCANS?

El canvi d'horari **NO AFECTA** al nombre d'hores lectives.

L'horari lectiu continua sent de **25 HORES SETMANALS.**

EDUCACIÓ INFANTIL: 1 hora de descans.

EDUCACIÓ PRIMÀRIA: Pati de 30 minuts.

COM INFLUEIX EL CANVI D'HORARI EN LA CONCILIACIÓ FAMILIAR?

Aquest canvi possibilita que les famílies puguin recollir els seus fills/es **DE DILLUNS A DIVENDRES** en 3 moments diferents, afavorint la conciliació familiar:

COM ÉS EL NOU HORARI ESCOLAR?

Després de dinar hi haurà tallers, totalment **VOLUNTARIS I GRATUÏTS.**

Començaran a les 15:30h i acabaran a les 17:00h de **DILLUNS A DIVENDRES.**

QUI ESTARÀ A CÀRREC DE L'ALUMNAT?

Monitors qualificats i mestres de guàrdia supervisant.

QUÉ OCORRE AMB LES ACTIVITATS EXTRAESCOLARS GESTIONADES PER L'AMPA?

Es realitzaran a partir de les 17:00h. L'escola matinerà continuarà oferint el servei **des de les 7:30h.**





MOLTES GRÀCIES!

CEIP SAN CLEMENTE



CEIP San Clemente
Sedaví



GENERALITAT VALENCIANA

Conselleria d'Educació,
Cultura i Esport

