

# Propuesta de nueva Jornada escolar



*DECIDIMOS ENTRE TODOS/AS!*



# ACTUALIDAD!

"En España **ocho de cada diez colegios** tienen la jornada escolar continua"

*La Vanguardia*

"De los 1.437 centros públicos de Infantil y Primaria que hay en el sistema educativo valenciano, el proximo curso 2022-2023 un **total de 750 (el 52,2%)** tendrán jornada **continua** y el 687 jornada partida. La jornada intensiva continua crece"

*La Razón*



CEIP San Clemente Sedavi

PROPUESTA  
**NUEVA JORNADA ESCOLAR**  
CEIP SAN CLEMENTE

**VOTACIONES**

**LUNES  
27 DE FEBRERO**

**HORARIO:** De 9:00h a 19:00h  
**LUGAR:** CEIP SAN CLEMENTE  
**DEBES TRAER:**

- DNI/NIE O PASAPORTE
- CARNET FAMILIA MONOPARENTAL O LIBRO DE FAMILIA

**VOTO POR CORREO CERTIFICADO**  
HASTA EL 20 DE FEBRERO

DECIDIMOS ENTRE TODOS/AS!  
MUCHAS GRACIAS!



# 01

**¿POR QUÉ OFRECER LA  
JORNADA CONTINUA?**



# VENTAJAS



Da **flexibilidad horaria** a la gran diversidad de familias del centro, permitiendo la conciliación familiar y laboral.

**3 posibilidades de recogida:**

- 14:00h fin de la **jornada lectiva.**
- 15:30h después del **comedor.**
- 17:00h después del **comedor y de los talleres.**



Se **reduce el numero de desplazamientos** a casa del alumnado



**Disminuye el absentismo** del alumnado que falta por la tarde



**Optimiza el tiempo lectivo.**



**Aumenta el tiempo libre** y la posibilidad de **realizar talleres de calidad y gratuitos.**



# 02

## ¿HORARIOS, CÓMO SERÍAN?



## Propuesta horario Jornada continuada Ed. Infantil

Lunes

Martes

Miércoles

Jueves

Viernes

7:30 - 9:00

ESCUELA MAÑANERA (voluntaria, no gratuita)

9:00 - 9:45

9:45 - 10:30

**HORARIO LECTIVO**  
(ALMUERZO SALUDABLE)

10:30 - 11:15

PATIO

11:15 - 12:15

12:15 - 13:00

**HORARIO LECTIVO**  
(Posibilidad de descanso)

13:00 - 14:00

14:00 - 15:30

COMEDOR/CASA

### ACTIVIDADES VOLUNTARIAS Y GRATUITAS

15:30 - 16:15

TALLER  
RECICLART

YOGA  
INFANTIL

DRAMATIZACIÓN

LUDICALIA  
(JUEGOS DE  
MESA)

ANIMACIÓN  
LECTORA

16:15 - 17:00

CUENTACUENTOS

PSICOMOTRICIDAD

MANUALIDADES

LUDICALIA  
(JUEGOS  
POPULARES)

JUEGO LIBRE

17:00 HORAS: SALIDA

¡MISMAS  
HORAS  
LECTIVAS!

POSIBILIDAD  
DE NO VOLVER  
A LA ESCUELA

POSIBILIDAD DE  
VOLVER O  
PERMANECER EN  
LA ESCUELA!





## Propuesta horario Jornada continuada Ed. Primaria

Lunes

Martes

Miércoles

Jueves

Viernes

7:30 - 9:00

ESCUELA MAÑANERA (voluntaria, no gratuita)

9:00 - 9:45

9:45 - 10:30

HORARIO LECTIVO

10:30 - 11:15

PATIO

11:15 - 11:45

11:45 - 12:30

HORARIO LECTIVO

12:30 - 13:15

13:15 - 14:00

COMEDOR/CASA

14:00 - 15:30

ACTIVIDADES VOLUNTARIAS Y GRATUITAS

15:30 - 16:15

BIBLIOTECA TUTORIZADA

EJERCITA LA MENTE!

BIBLIOTECA TUTORIZADA

EJERCITA LA MENTE!

BIBLIOTECA TUTORIZADA

16:15 - 17:00

CIENCIATEKA

DEPORTE

ARTES PLÁSTICAS

LUDICALIA (JUEGOS POPULARES)

JUEGO LIBRE

17:00 HORAS: SALIDA

¡MISMAS HORAS LECTIVAS!

POSIBILIDAD DE NO VOLVER A LA ESCUELA

POSIBILIDAD DE VOLVER O PERMANECER EN LA ESCUELA!



# ASPECTOS SOBRE LA JORNADA CONTINUA:



CONTINÚA EL SERVICIO DE  
COMEDOR. SE MANTIENEN  
LAS BECAS DEL COMEDOR.



MISMAS HORAS LECTIVAS  
QUE EN LA JORNADA  
PARTIDA



ATENCIÓN A LAS FAMILIAS  
DE 14:00H A 15:00H



TRABAJO COORDINADO CON LA  
EMPRESA ORGANIZADORA DE LAS  
ACTIVIDADES VOLUNTARIAS CON  
LA SUPERVISIÓN DEL EQUIPO  
DOCENTE.







# 03

## ¡DATOS A RECORDAR!

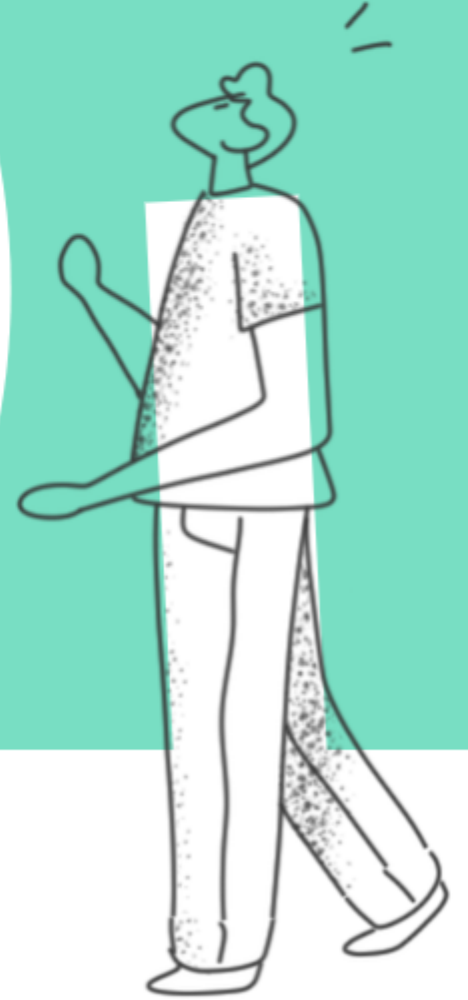



# ¡¡IMPORTANTE!!



Centre *digital*  
col·laboratiu

## CEIP San Clemente Sedaví

**10 de  
Febrero**

Publicación del censo  
PROVISIONAL.  
hasta el 13 de febrero  
RECLAMACIONES.

**14 de  
Febrero**

Publicación del censo  
DEFINITIVO.  
Disposición de papeletas para  
las familias.

**Hasta  
el 20 de  
Febrero**

Fin del proceso de VOTO POR  
CORREO.



**27 DE FEBRERO**  
**VOTACIONES**  
**PRESENCIALES**  
**EN EL CENTRO**  
**ESCOLAR**





VEN A



VOTAR O VOTA POR CORREO

SEA A FAVOR DE LA JORNADA  
CONTINUA O EN CONTRA,  
**PERO PARTICIPA DE ESTA  
DECISIÓN.**



# ¿TIENES ALGUNA DUDA?

CEIP SAN CLEMENTE

## ¿CÓMO ES EL NUEVO HORARIO ESCOLAR?

HORARIO LECTIVO DEL ALUMNADO:

DE 9:00H A 14:00H

HORARIO DEL COMEDOR:

DE 14:00H A 15:30H

HORARIO DE TALLERES VOLUNTARIOS

Y GRATUITOS:

DE 15:30H A 17:00H.

## ¿CUÁNDO PUEDO RECOGER A MIS HIJOS/AS?

ELIGE ENTRE LAS SIGIENTES OPCIONES:

A las 14:00h cuando acaba la jornada lectiva

A las 15:30h cuando acaba el comedor escolar.

A las 17:00h cuando acaban los talleres.

## ¿EL ALUMNADO PIERDE HORAS DE CLASE CON LA NUEVA JORNADA?

### ¿CUANDO ES EL DESCANSO?

El cambio de horario **NO AFECTA** al numero de horas lectivas.

El horario lectivo continúa siendo de **25 HORAS SEMANALES.**

**EDUCACIÓN INFANTIL:** 1 hora de descanso.

**EDUCACIÓN PRIMARIA:** Patio de 30 minutos.

## ¿CÓMO INFLUYE EL CAMBIO DE HORARIO EN LA CONCILIACIÓN FAMILIAR?

Este cambio posibilita que las familias puedan recoger a sus hijos/as **DE LUNES A VIERNES** en 3 momentos diferentes, favoreciendo la conciliación familiar.

## ¿CÓMO ES EL NUEVO HORARIO ESCOLAR?

Después de comer hay talleres, totalmente **VOLUNTARIOS Y GRATUITOS.**

Empezaran a las 15:30h y acabaran a las 17:00h de **LUNES A VIERNES.**

## ¿QUIÉN ESTARÁ A CARGO DEL ALUMNADO?

Monitores cualificados y maestros de guardia supervisando.

## ¿QUÉ OCURRE CON LAS ACTIVIDADES EXTRAESCOLARES GESTIONADAS POR EL AMPA?

Se realizaran a partir de les 17:00h. La **escuela mañanera** continuará ofreciendo el servicio desde las **7:30h.**







# ¡MUCHAS GRACIAS!

## CEIP SAN CLEMENTE



CEIP San Clemente  
Sedaví



### GENERALITAT VALENCIANA

Conselleria d'Educació,  
Cultura i Esport

