



CEIP MAESTRO SANCHIS ALMIÑANO

Curso 2025 – 2026

Un curso más...
¡ya estamos de vuelta!



ÍNDICE:

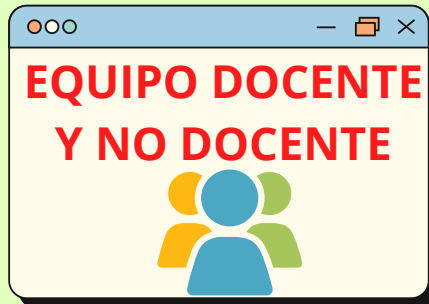
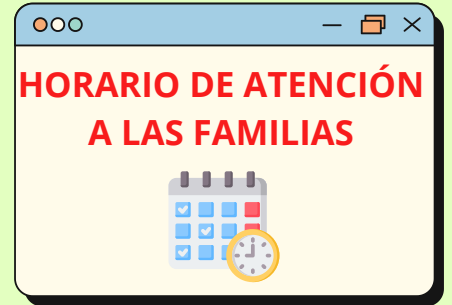



SALUDO:

Bienvenidas y bienvenidos a un nuevo curso escolar.

En nombre del equipo docente os queremos comunicar que estamos muy contentas y contentos de empezar un nuevo curso junto a vosotras y vosotros.

Todo el personal docente hemos estado preparando con ilusión el inicio de las clases y queremos conseguir que el colegio sea un espacio donde todos los que formamos parte de ella nos sentamos seguros y tranquilos.

Recordaros que sois una parte esencial del colegio y que estamos muy agradecidos, como cada curso, de que vengáis y participéis activamente en las diferentes actividades y talleres que programemos este curso.

Consideramos que esta la forma de llevar a buen término el trabajo común que nos une: educar a vuestras hijas e hijos, nuestro alumnado.

¡Juntos hacemos escuela!



Gracias familias





HORARIO DEL COLEGIO:

SETIEMBRE Y JUNIO:

De 09:00 a 13:00 horas jornada lectiva.
Servicio de comedor de 13:00 a 15:30 horas.

DE OCTUBRE A MAYO:

POR LA MAÑANA:

Inicio de las clases a las 9:00 horas todos los días.

Salida de lunes a jueves a las 12:45 horas y los
viernes a las 13:00 horas.

POR LA TARDE:

Clases de lunes a jueves de 15:00 a 16:30 horas.

Servicio de comedor:

De lunes a jueves de 12:45 hasta las 15:00 horas.

Viernes de 13:00 a 15:30 horas.

CONTACTO:



Calle Lanjarón, 15. 46970 Alaquàs (València)

Teléfono: 962 566 540

**Correo electrónico:
46016117@edu.gva.es**



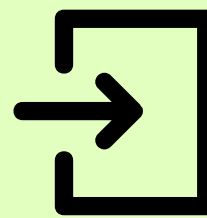

Sobre las entradas:

La **entrada** al colegio será a las **09:00 horas** y a las **15 horas** en jornada de mañana y tarde.

Las **puertas se abrirán en punto**, cuando suene la Sirena Musical y se cerrarán pasados **5 minutos.**

Cuando se abran las puertas el **alumnado, a solas, entrará en su clase y las familias permanecerán fuera del recinto escolar.**



Tanto en los patios, como en los pasillos y escaleras habrá personal docente para orientar al alumnado.



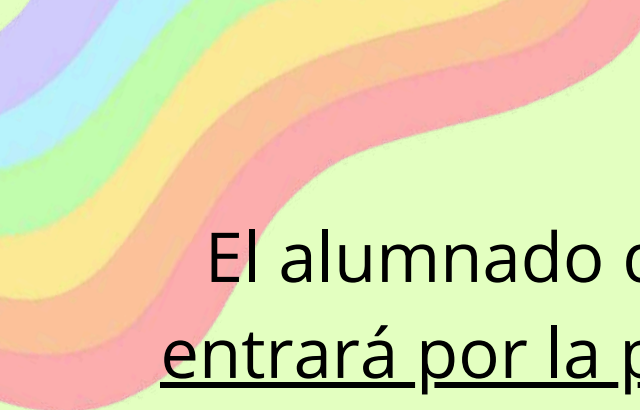

El alumnado de **dos, tres años y 4INF-V**
entrará por la puerta A, que está en la calle
Obispo Cervera.

(En esta puerta habrá una maestra o maestro que acompañará a los hermanos o hermanas mayores al edificio de primaria.)



El alumnado de **primero, segundo, quinto y sexto de primaria** entrará por la puerta B,
que se encuentra en la calle Lanjarón.

El alumnado de **4INF-C y 5 años de Infantil y los de tercero y cuarto de primaria** accedirán por la puerta C, que también está en la calle Lanjarón, junto al Instituto.



Al no poder acceder las familias al colegio por motivos de seguridad, cada alumna o alumno entrará por su puerta correspondiente.





Hay que ser **puntuales**. Llegar con retraso dificulta la marcha normal de las clases. Si llegas tarde tienes que pasar por secretaría y justificar y firmar el retraso. Los **retrasos reiterados** son motivo suficiente para iniciar el **protocolo de absentismo**.

Se recuerda a las familias que para la correcta organización de las entradas tenéis que permanecer fuera del recinto escolar.

Si necesitáis de atención por parte de la secretaría del colegio podéis acceder a partir de las 09:15 horas, por la puerta B.

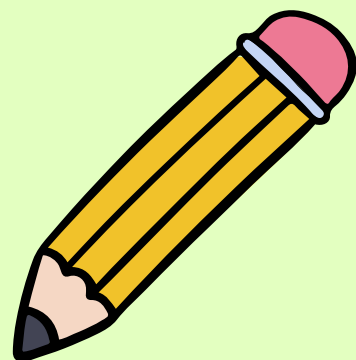

Sobre las salidas:

Recogeréis al alumnado a la **finalización de las clases por la mañana** en la puerta exterior por donde entró.

Para recoger al alumnado **a las 16:30 horas** accederéis al colegio hasta el punto que se os indique en las reuniones de tutoría.





Para garantizar **la salud** de todas las personas de la Comunidad Educativa, cuando un alumno o alumna presente **síntomas de enfermedad, debe permanecer en casa.**



Rogamos **reviséis regularmente el cabello** de vuestras hijas o hijos para prevenir **pediculosis** (infección por piojos). Si observáis que tiene piojos **avisad a vuestra tutora o tutor** para que se tomen las medidas necesarias.

Recomendamos optar por un almuerzo saludable y a ser posible el uso de una fiambarrera reutilizable, evitando los envoltorios de plástico o de papel de aluminio.





HORARIO DE ATENCIÓN A LAS FAMILIAS:

Atención a las familias
por el equipo docente
o tutor/a:

Podéis solicitar **cita
previa** utilizando la
WebFamília de ITACA

**Lunes de
12:45 a
13:30 horas.**

Atención a las familias por el
equipo directivo:
**Lunes y miércoles de
09:00 a 10:00 horas.**



NO SE ATENDERÁN
PETICIONES FUERA DEL
HORARIO ESTABLECIDO O SIN
CITA PREVIA.

Podéis solicitar **cita
previa** en el correo:
46016117@edu.gva.es



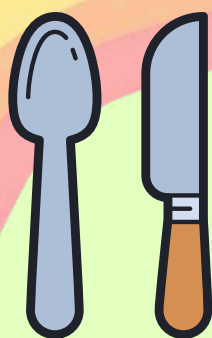

FUNCIONAMIENTO DEL COMEDOR:



EMPRESA DE COMEDOR: IRCO, SL.

Podéis descargaros la APP d'IRCO. Es muy importante que todas las familias que usáis el comedor os bajéis esta aplicación y la utilicéis:

IRCO Appetece.

Código del colegio: 46016117

Contraseña de acceso: va3079



**ES MUY IMPORTANTE
FORMÉIS AL COLEGIO EN
CASO DE ALERGIAS Y/O
INTOLERANCIAS
APORTANDO EL
JUSTIFICANTE MÉDICO.**





Para garantizar un buen funcionamiento del servicio de comedor **debéis comunicar al teléfono, 962 566 540, o por correo electrónico,**

secretaria.46016117@edu.gva.es
antes de las 09:10 horas cualquier **incidencia** sobre ausencias, retrasos...

Las tutoras o tutores no se hacen responsables de recibir estas comunicaciones.

TAMBIÉN **DISPONÉIS** EN TODAS LAS PUERTAS DE **UN BUZÓN PARA EL COMEDOR** POR SI NECESITÁIS DEJAR EN ÉL INFORMACIÓN PARA EL SERVICIO.



MUCHAS
GRACIAS!





AMPA:

El AMPA es la asociación de madres y padres del alumnado de nuestro colegio. Cualquier familia puede ser miembro de ella y contribuir a la mejora de la educación mediante las actividades y actuaciones para las niñas y niños del centro.

Está regida por una Junta constituida por madres y padres que, de manera voluntaria, efectúan un conjunto de tareas educativas que apoyan y garantizan el buen funcionamiento del colegio y mejoran la convivencia, también, en la localidad.

Podéis contactar con el AMPA a través de su correo electrónico:

contacto@ampamaestrosanchisalminano.es

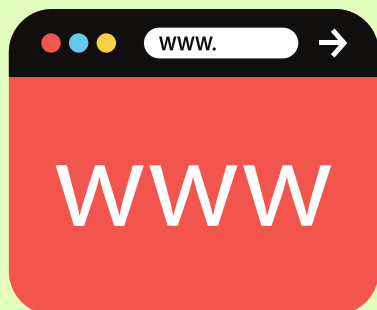

Más información en su espacio web:

<https://www.ampamaestrosanchisalminano.es/>





ESCOLA MATINERA:

La *Escola Matinera* empieza el 10 de setiembre y finaliza el 18 de junio funcionando desde las 07:00 horas.

Es un servicio municipal para conciliar la vida laboral de las familias.

Funciona con un bono mensual o por tiquets diarios.

CALENDARIO:

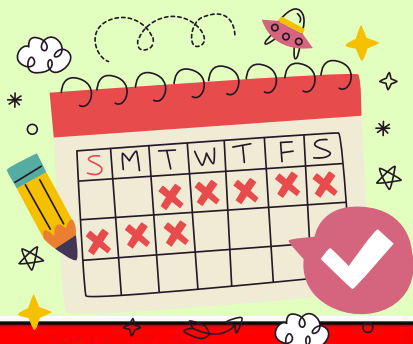

CURS ESCOLAR 2025 - 2026



CEIP MAESTRO SANCHIS ALMIÑANO
Les orrels que ens uneixen. Les raïons que nos aconen.
The roots that bind us.

C/ Lanjarón, 15
Teléfono: 962 - 566 540 Fax: 962 - 566 541
46970 Alaquàs - L'Horta Oest de València
46016117@edu.gva.es

SETEMBRE 2025						
DL	DM	DX	DJ	DV	DS	DD
1	2	3	4	5	6	7
8	9	10	11	12	13	14
15	16	17	18	19	20	21
22	23	24	25	26	27	28
29	30					

OCTUBRE 2025						
DL	DM	DX	DJ	DV	DS	DD
		1	2	3	4	5
6	7	8	9	10	11	12
13	14	15	16	17	18	19
20	21	22	23	24	25	26
27	28	29	30	31		

NOVEMBRE 2025						
DL	DM	DX	DJ	DV	DS	DD
					1	2
3	4	5	6	7	8	9
10	11	12	13	14	15	16
17	18	19	20	21	22	23
24	25	26	27	28	29	30

DESEMBRE 2025						
DL	DM	DX	DJ	DV	DS	DD
1	2	3	4	5	6	7
8	9	10	11	12	13	14
15	16	17	18	19	20	21
22	23	24	25	26	27	28
29	30	31				

GENER 2026						
DL	DM	DX	DJ	DV	DS	DD
			1	2	3	4
5	6	7	8	9	10	11
12	13	14	15	16	17	18
19	20	21	22	23	24	25
26	27	28	29	30	31	

FEBRER 2026						
DL	DM	DX	DJ	DV	DS	DD
						1
2	3	4	5	6	7	8
9	10	11	12	13	14	15
16	17	18	19	20	21	22
23	24	25	26	27	28	

MARÇ 2026						
DL	DM	DX	DJ	DV	DS	DD
						1
2	3	4	5	6	7	8
9	10	11	12	13	14	15
16	17	18	19	20	21	22
23	24	25	26	27	28	29
30	31					

AVALUACIONS:						
1a Avaluació: 22 de desembre.						
2a Avaluació: 01 d'abril.						
3a Avaluació: 18 de juny.						

ABRIL 2026						
DL	DM	DX	DJ	DV	DS	DD
		1	2	3	4	5
6	7	8	9	10	11	12
13	14	15	16	17	18	19
20	21	22	23	24	25	26
27	28	29	30			

MAIG 2026						
DL	DM	DX	DJ	DV	DS	DD
			1	2	3	
4	5	6	7	8	9	10
11	12	13	14	15	16	17
18	19	20	21	22	23	24
25	26	27	28	29	30	31

JUNY 2026						
DL	DM	DX	DJ	DV	DS	DD
1	2	3	4	5	6	7
8	9	10	11	12	13	14
15	16	17	18	19	20	21
22	23	24	25	26	27	28
29	30					

JULIOL 2026						
DL	DM	DX	DJ	DV	DS	DD
		1	2	3	4	5
6	7	8	9	10	11	12
13	14	15	16	17	18	19
20	21	22	23	24	25	26
27	28	29	30	31		



EQUIPO DOCENTE Y NO DOCENTE:

El **equipo docente y no docente** del colegio está formado por las siguientes personas:

EDUCACIÓN INFANTIL:

2 años: Sonia
3 años C: Alba y 3 años V: Rosa
4 años C: Luisa y 4 años V: Eva V.
5 años A: María José y 5 años V: Anna
Apoyo: Núria y Eva S.

EDUCACIÓN PRIMARIA:

1r de primaria C: Susana y 1r de primaria V: Fany
2n de primaria C: Lola y 2n de primaria V: Míriam
3r de primaria A: Sofía y 3r de primaria V: Eva P.
4t de primaria A: Silvia y 4t de primaria V: Balma
5é de primaria A: Marta y 5é de primaria V: Paula
6é de primaria A: Vicky y 6é de primaria V: Àngel i Salva



ESPECIALISTAS:

Audición y lenguaje: Isabel
Educación Física: Ana y Marieta
Inglés: Laura F., Laura R y Victoria
Música: Paco
Orientadora: Inma
Pedagogía Terapéutica: Carolina y Tere
Religión católica: Elisa



PERSONAL NO DOCENTE: .

Auxiliar de administración: Mari Carmen
Conserje: David
Coordinadora de monitoras: Paca
Educadora de dos años: Julia
Educadora de Educación Especial: Encarna
En cocina: Inma, Mar i Lourdes





AVALUACIONES:

La nueva Ley de Educación (LOMLOE) ha cambiado el concepto de evaluación. A finales de cada trimestre, los equipos docentes elaborarán un **informe cualitativo** indicando el progreso del alumnado y se entregará a las familias mediante la aplicación **Web Familia**.

Sólo la **evaluación final** será con calificaciones numéricas y se publicará en la aplicación **Web Familia y en papel**.

Cuando se finalice cada ciclo se entregará a las familias un **informe competencial** elaborado por el equipo docente que ha impartido docencia al alumnado.

Las **fechas de publicación de los informes cualitativos y de la evaluación final** son las siguientes:

1ra. evaluación: 23 de diciembre de 2025.

2na. evaluación: 02 de abril de 2026.

3ra. evaluación y final: 19 de junio de 2026.



¡OJO!

¡NO OLVIDES DARTE DE ALTA EN LA

**WEB
FAMILIA!**





CANALES DE COMUNICACIÓN:

En la web del colegio encontraréis información detallada sobre cómo contactar con el centro a través de diferentes medios de comunicación, los cuales seguidamente os volvemos a facilitar:

Web del colegio:

<https://portal.edu.gva.es/ceipsanchis/>

Correo electrónico: **46016117@edu.gva.es**

Correo electrónico del comedor:

secretaria.46016117@edu.gva.es

Teléfono: **962 566 540**

Recordad también está a vuestra disposición la aplicación WEB Familia, canal oficial para poder contactar de forma bidireccional tanto desde el centro, como las familias con nosotros.

