

GUÍA para asociarse

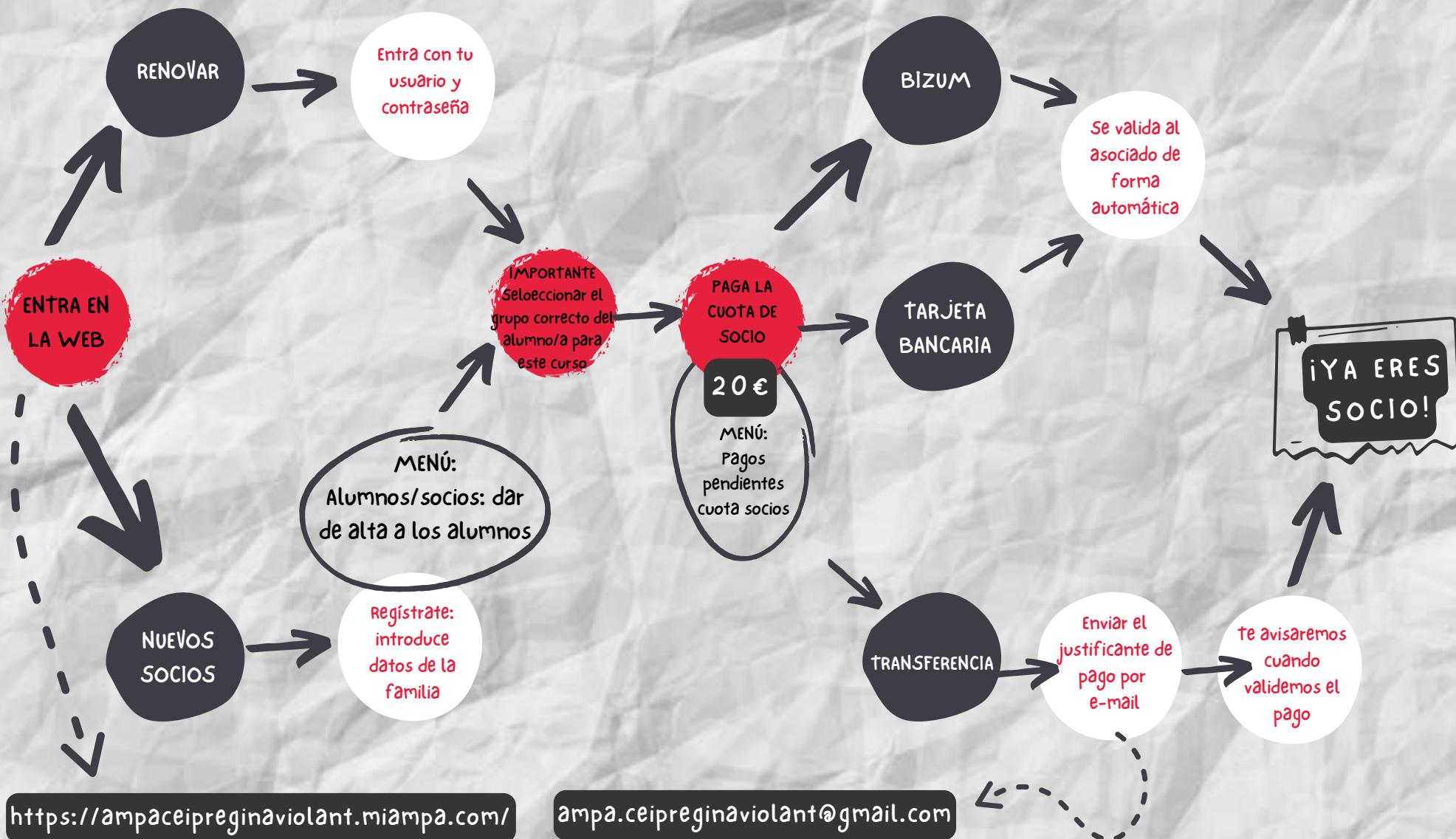

GUÍA para asociarse

CURSO 2022-2023



ACCESO A LA WEB Y REGISTRO COMO SOCIO

La cuota para hacerse socio del AMPA durante el curso 2022-2023 es de 20€/familia. Las inscripciones al AMPA se podrán realizar ÚNICAMENTE a través de la web del AMPA y se puede acceder a ella a través del siguiente enlace:

<https://ampaceipreginaviolant.miampa.com/>

El menú de la web del AMPA tiene, por defecto, cerradas la mayoría de secciones (salvo la sección de noticias y la propia portada). De esta manera se protege el contenido de la web y se permite el acceso a la información solo a aquellos usuarios que estén registrados y que hayan dado de alta a algún socio.

Para poder conectarse a la web con un USUARIO (dirección de mail) y CONTRASEÑA, primero hay que registrarse en la web.



REGÍSTRATE COMO USUARIO

Actualmente en la web existen dos formas de realizar la inscripción:

- 1- Renovar la inscripción del curso pasado. Sólo disponible para aquellos usuarios que ya estaban registrados en la web.
- 2- Registrarse como usuario nuevo.

1- RENOVAR LA INSCRIPCIÓN

Para renovar la inscripción del curso pasado hay que seguir los siguientes pasos:

- 1- Entrar en la web del AMPA: <https://ampaceipreginaviolant.miampa.com/>
- 2- Hacer clic en la opción Iniciar sesión situada en el menú de la izquierda de la pantalla.
- 3- Introducir el USUARIO (dirección de correo electrónico) y la CONTRASEÑA del curso pasado. En caso de no recordar la contraseña, hacer clic en: ¿Has olvidado la contraseña? (Recordad mirar la carpeta de spam si el mail no llega a la carpeta de entrada de vuestro correo)
- 4- Pulsando sobre los 3 puntos situados en la esquina superior derecha aparece un desplegable donde se puede renovar la inscripción. Ir a Pagos pendientes cuotas de socio, elegir el método de pago y seguir las instrucciones.

¡IMPORTANTE!

Una vez renovada la inscripción, ACTUALIZAR EL CURSO DE LOS SOCIOS dados de alta para la buena gestión de talleres y extraescolares y añadir nuevos socios en caso de ser necesario.

” —

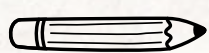

<https://ampaceipreginaviolant.miampa.com/>



2- REGISTRO COMO NUEVO USUARIO

Para registrarse como usuario nuevo en la web hay que seguir los siguientes pasos:

1- Entrar en la web del AMPA: <https://ampaceipreginaviolant.miampa.com/>

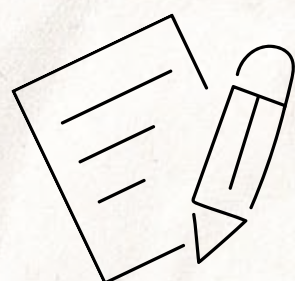

2- Hacer click en la opción Iniciar sesión situada en el menú de la izquierda de la pantalla y pulsar sobre el enlace Regístrate. En ese momento aparece un formulario para rellenar con datos referentes a la cuenta de usuario de la familia (mínimo un padre/madre/tutor). Los campos con punto rojo son obligatorios.

3- En la parte inferior del formulario de registro se puede leer la política de privacidad y la de uso de imágenes. Una vez leída hay que aceptar al menos la política de privacidad, y preferiblemente también la de uso de imágenes, para completar el registro.

4- Hacer clic en la opción Guardar y la familia ya estará registrada.

5- Una vez dados de alta como familia, hay que introducir a los alumnos/as. Para ello hay que hacer click sobre los 3 puntos situados en la esquina superior derecha y aparece el desplegable de las opciones de la cuenta de familia. Elegir Alumnos/Socios, rellenar el formulario y guardar. Repetir para todos los alumnos/as que se quiera dar de alta. **IMPORTANTE: COMPROBAR QUE EL CURSO DE LOS SOCIOS ES EL CORRECTO.**

6- Una vez registrados todos los alumnos/as, hay que pagar la cuota del AMPA (20€ por familia). Para ello hay que ir al mismo icono de la esquina superior derecha y elegir la opción Pagos pendientes cuotas socios. Escoger método de pago y seguir las instrucciones.

TARJETA
VALIDA AL SOCIO
AUTOMÁTICAMENTE

BIZUM
VALIDA AL SOCIO
AUTOMÁTICAMENTE

MÉTODOS DE PAGO

TRANSFERENCIA

ENVÍA EL JUSTIFICANTE DE PAGO AL
EMAIL DEL AMPA

ampa.ceipreginaviolant@gmail.com

Y TE VALIDARÁN MANUALMENTE

¡¡IMPORTANTE!

Puede comprobarse el cambio de estado de CREADO a VALIDADO en la pestaña Alumnos/Socios del desplegable de las opciones de la cuenta de familia.

NOTA

Una vez renovada la inscripción, ACTUALIZAR EL CURSO DE LOS SOCIOS dados de alta para la buena gestión de talleres y extraescolares y añadir nuevos socios en caso de ser necesario.

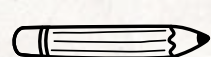

<https://ampaceipreginaviolant.miampa.com/>

