

CEIP PROFESSOR RAMIRO JOVER

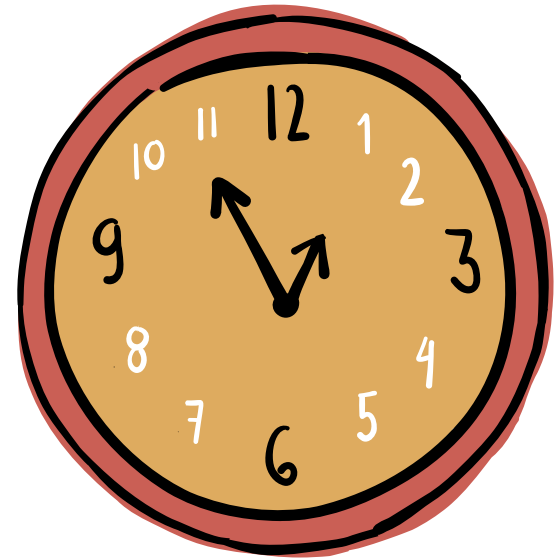

# Gestión organizativa y académica

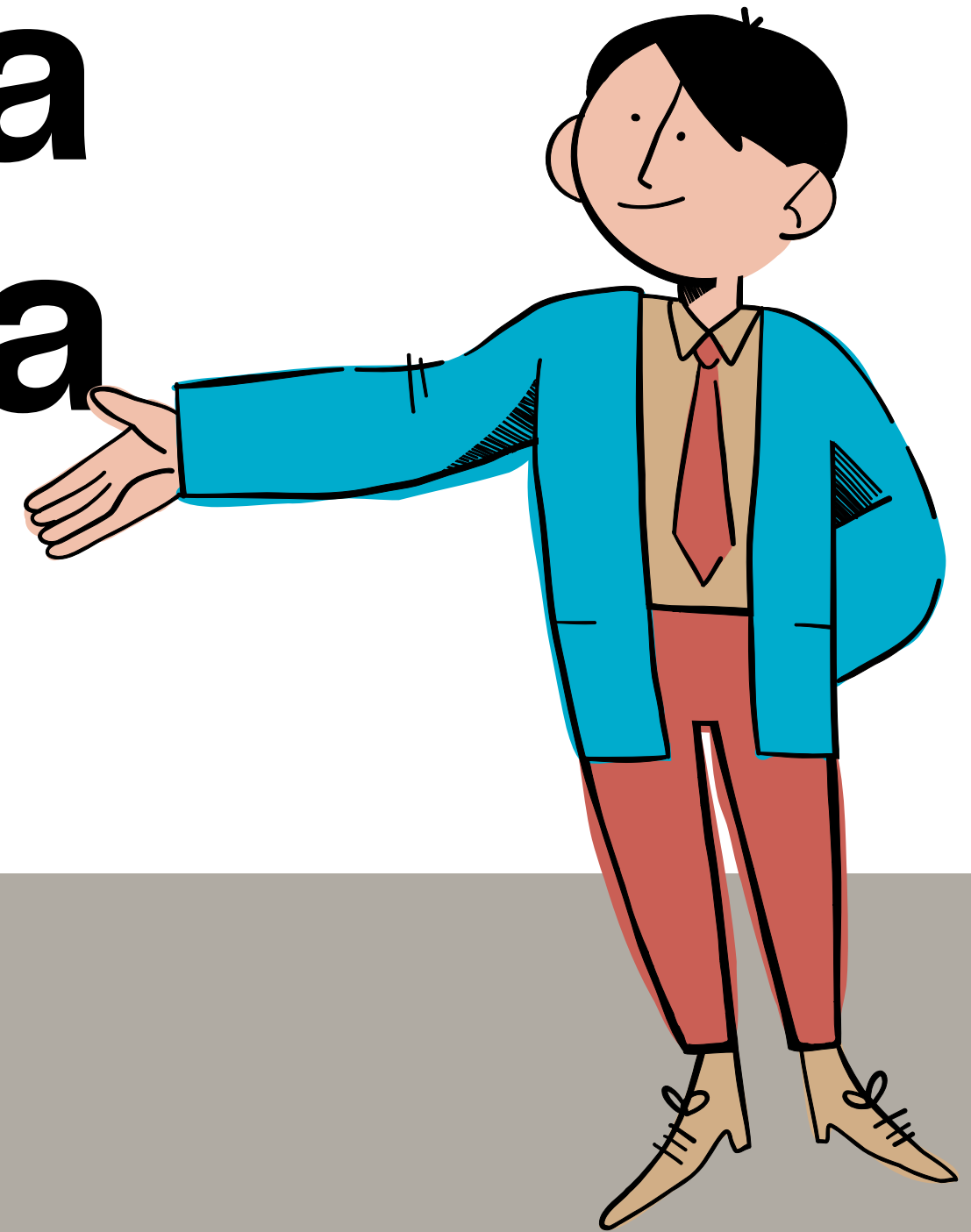

# Información básica de funcionamiento

## Horario (comedor)

Lunes a jueves: 9:00 a 16:30

Viernes: 9:00 a 14:45

- Matinera (todo el curso).
- Vespertina (septiembre y junio).
- Escuelas de verano.

## Horario (no comedor)

Lunes a jueves: 9:00 a 12:45 i 15:00 a 16:30

Viernes: 9:00 a 13:00



DILLUNS	DIMARTS	DIMECRES	DIJOUS	DIVENDRES
<b>ACTIVITATS EXTRAESCOLARS MIGDIA</b>				
<b>BÀDMINTON</b> (2n i 3r cicle) 12:45 - 13:45h	<b>BÀDMINTON</b> (2n i 3r cicle) 12:45 - 13:45h	<b>BÀDMINTON</b> (2n i 3r cicle) 12:45 - 13:45h	<b>BÀDMINTON</b> (2n i 3r cicle) 12:45 - 13:45h	<b>BALL MODERN</b> 14:30 - 16:30h
		<b>ESCACS</b> (5 anys i 1r cicle) 13:45 - 14:45h	<b>ESCACS</b> (2n i 3r cicle) 12:45 - 13:45h	
<b>ACTIVITATS FÍSQUES DE BASE (AFB)</b> (4- 5 anys) 13:45 - 14:45h	<b>PRE-ESPORT</b> (6- 7 anys) 13:45 - 14:45h	<b>ACTIVITATS FÍSQUES DE BASE (AFB)</b> (4- 5 anys) 13:45 - 14:45h	<b>PRE-ESPORT</b> (6- 7 anys) 13:45 - 14:45h	
<b>ACTIVITATS EXTRAESCOLARS VESPRADA</b>				
<b>ENGLISH EXPLORERS</b> (infantil) 16: 30 - 17:30h		<b>ENGLISH EXPLORERS</b> (infantil) 16: 30 - 17:30h		
<b>ENGLISH TRINITY</b> (primària) 16: 30 - 17:30h	<b>PETRAHER: BABY BÀSQUET</b> (5 anys) 17 - 18:30h (Recollida a les 16:30h)	<b>ENGLISH TRINITY</b> (primària) 16: 30 - 17:30h	<b>PETRAHER: BABY BÀSQUET</b> (5 anys) 17 - 18:30h (Recollida a les 16:30h)	
<b>FIT KID</b> (infantil) 16:40 - 17:30h (Recollida a les 16:30h)	<b>PETRAHER: PRE BENJAMIN</b> (1r i 2n) 17 - 18:30h (Recollida a les 16:30h)	<b>FIT KID</b> (infantil) 16:40 - 17:30h (Recollida a les 16:30h)	<b>PETRAHER: PRE BENJAMIN</b> (1r i 2n) 17 - 18:30h (Recollida a les 16:30h)	
<b>FIT KID</b> (primària) 17:30 - 18:20h	<b>PETRAHER: BENJAMÍN</b> (3r i 4rt) 17 - 18:30h (Recollida a les 16:30h)	<b>FIT KID</b> (primària) 17:30 - 18:20h	<b>PETRAHER: BENJAMÍN</b> (3r i 4rt) 17 - 18:30h (Recollida a les 16:30h)	
	<b>PETRAHER: ALEVÍN</b> (5é i 6é) 17 - 18:30h (Recollida a les 16:30h)		<b>PETRAHER: ALEVÍN</b> (5é i 6é) 17 - 18:30h (Recollida a les 16:30h)	

Actividades  
extraescolares de la  
AFA.



## Esport a l'escola (3º a 6º)

Las federaciones deportivas desarrollan actividades teórico-prácticas durante las sesiones de Educación Física.

---

## Aula ciclista (5º y 6º)

Tres sesiones donde el alumnado recibe formación sobre vida saludable, seguridad viaria, uso de la bicicleta y el ciclismo como deporte.

---

## Pilota a l'escola (4º)

Acercar a los centros el conocimiento y práctica de nuestro deporte de la pilota valenciana, a través de sesiones teórico-prácticas y encuentros.

# CEPAFE-PEAFS

(Proyecto de deporte, actividad física y salud)

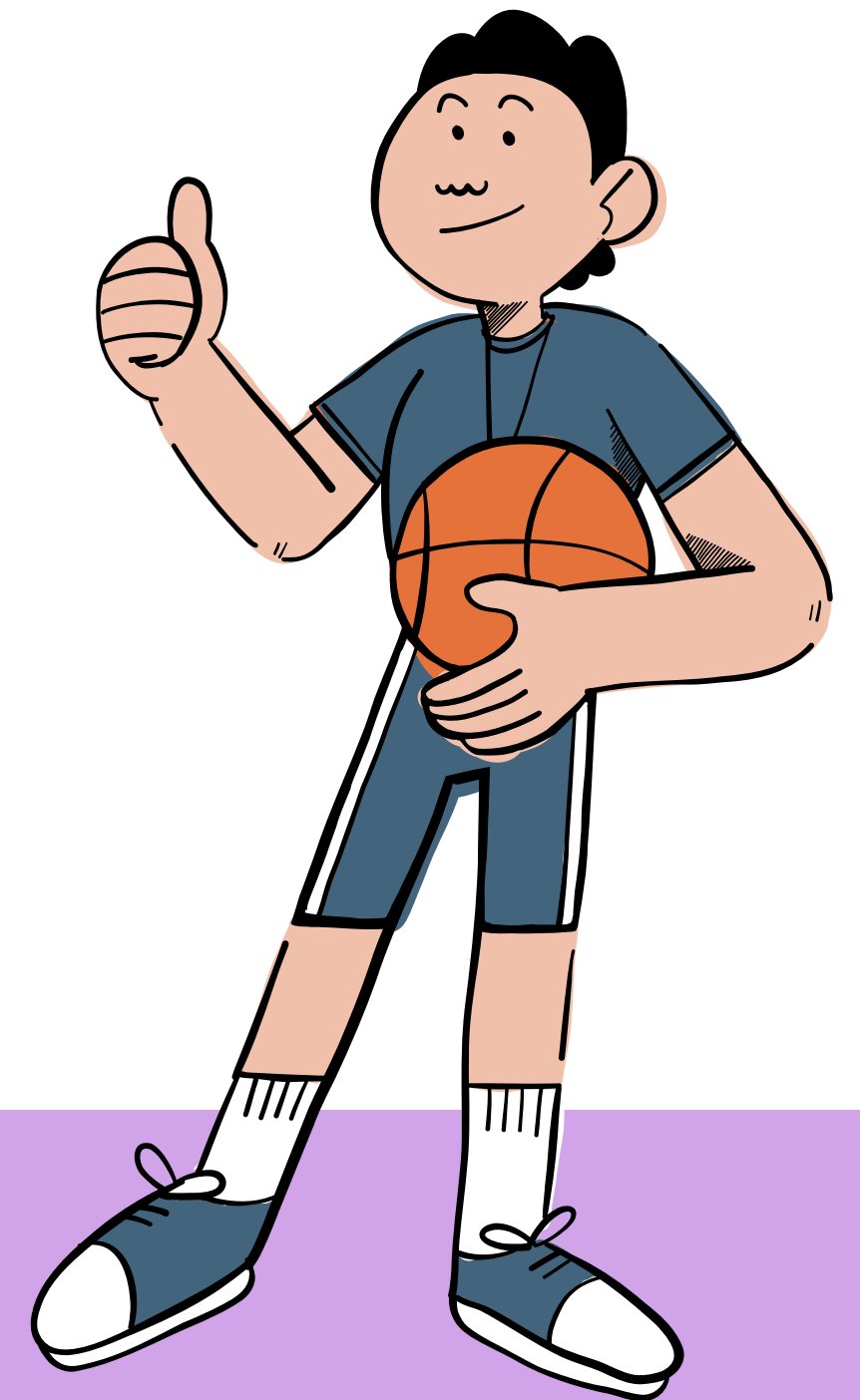

# PIIE



## Espacios vivos y activos (Infantil)

Transformación de espacios de infantil enfocados a la puesta en práctica de una metodología experimental/motivacional donde el alumnado sea protagonista de su propio aprendizaje.

## CEE Sebastián Burgos

El alumnado de 2º, 4º y 6º realiza actividades junto con alumnado del Sebastián Burgos con la finalidad de crear un ambiente inclusivo donde todos los estudiantes se sientan valorados y tengan la oportunidad de participar activamente, independientemente de sus habilidades o antecedentes.

# Teatro

**Desarrollado en los cursos de 2º y 4º de primaria**

- Desarrollo de habilidades comunicativas.
- Fomento de la creatividad.
- Mejora de la autoconfianza.
- Trabajo en equipo.
- Desarrollo de habilidades sociales.



# Huerto – Arboretum

## Huerto

- Presencia de dos huertos.
- Alumnado de Infantil, 1º y 3º
- Red de huertos del Ayuntamiento de Valencia.



## Arboretum

- Adopción de un árbol.
- Todo el alumnado.



## **Conciencia ambiental**

Desarrollan una mayor conciencia sobre los problemas ambientales y la importancia de la conservación de recursos.

---

## **Habilidades de investigación**

Mejoran sus habilidades de investigación al investigar sobre diferentes tipos de materiales reciclables, cómo se procesan y cómo afectan al medio ambiente.

---

## **Responsabilidad y compromiso**

Aprenden a ser responsables con el medio ambiente y con su comunidad escolar.



# **Reciclaje**

Investigador/a, innovador/a i  
emprenedor/a.

Competent en totes les àrees del  
currículum.

Consciència en igualtat entre  
dones i hòmens.

Bon/a comunicador/a  
en diferents llengües.

## Perfil eixida

CEIP Professor Ramiro Jover

Hàbil en resolució pacífica de  
conflictes.

Sociable i respectuós/sa.

Bon/a lector/a.

Treballador/a individual.

Amb consciència ecològica i  
mediambiental.

Actiu/va i saludable.

Autònom/a.

Hàbil tecnològic i responsable en  
el seu ús.

Capaç de treballar en equip.

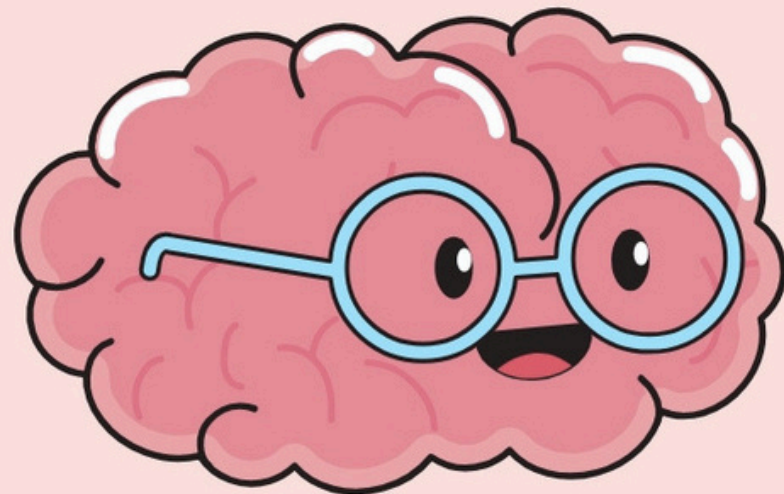

# Documentación del centro

**Importancia de mantenerlos disponibles,  
actualizados y evaluados**

- Plan de Convivencia.
- Plan de acogida alumnado 3 años.
- Plan de transición infantil-primaria.
- Plan de atención a la diversidad e inclusión educativa (PADIE).
- Plan lingüístico de centro (PLC).
- Normas de Organización y Funcionamiento (NOF).
- ...

# Plan Lingüístico de Centro

## Infantil

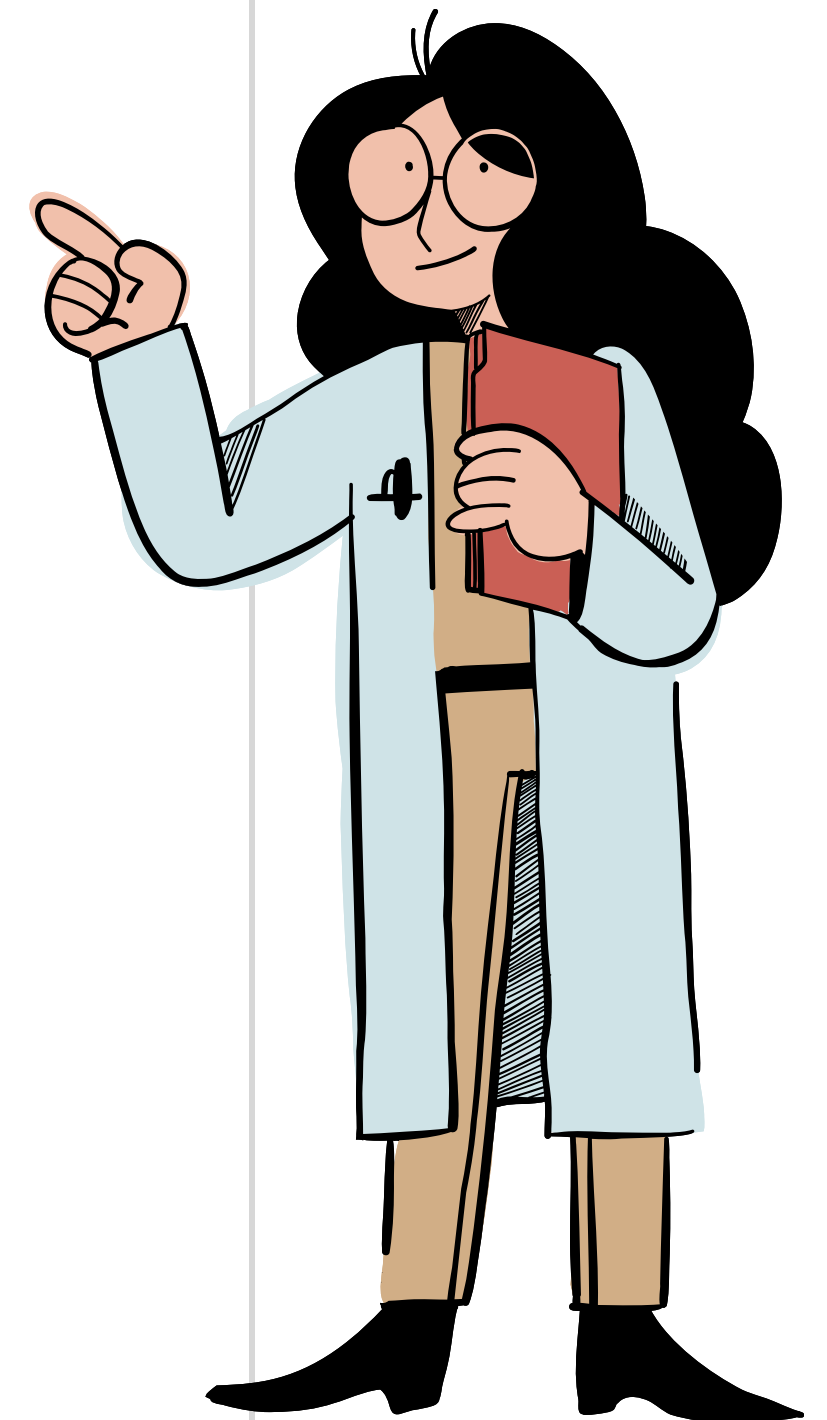
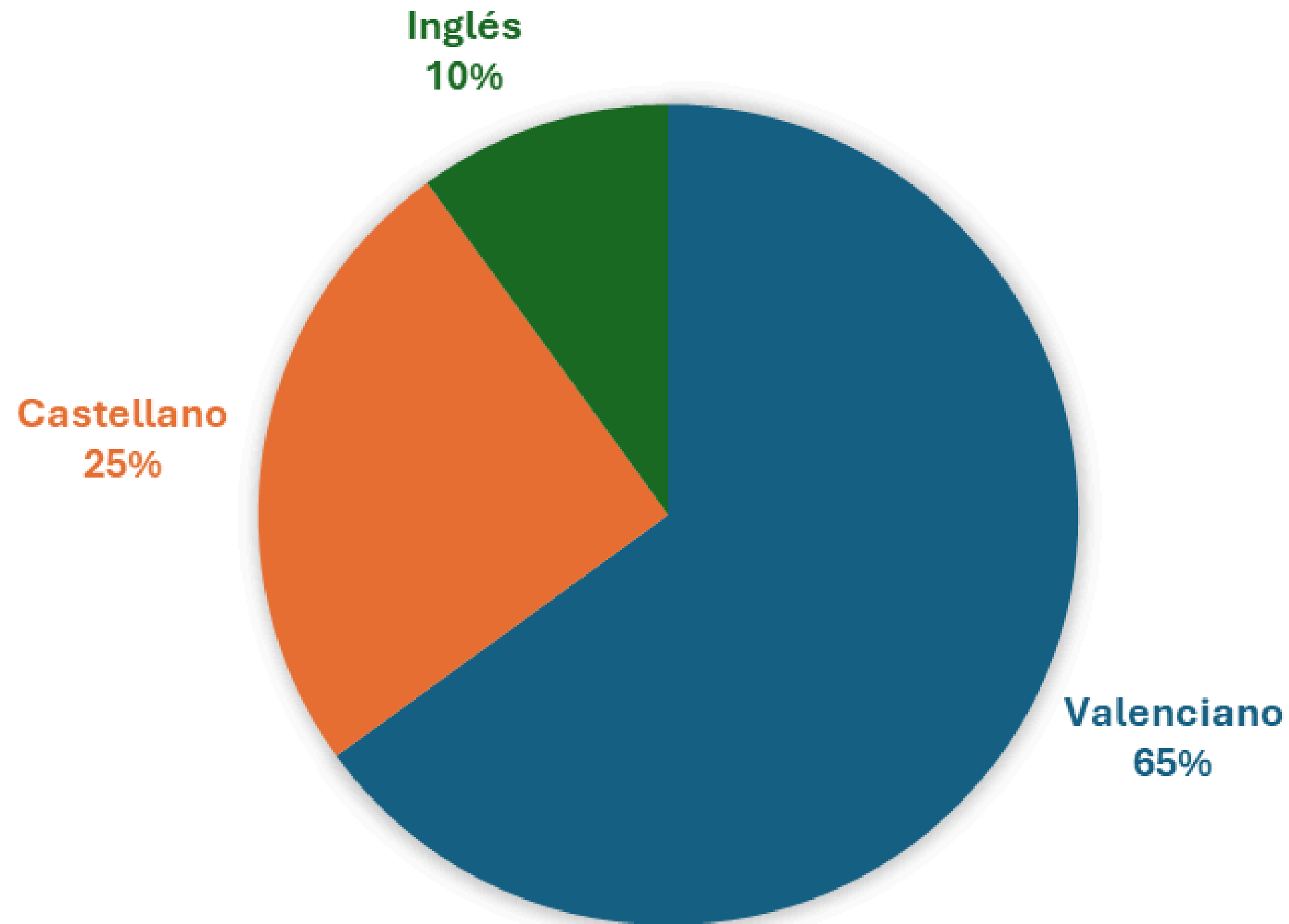

# Plan Lingüístico de Centro

## Primaria

1º y 2º

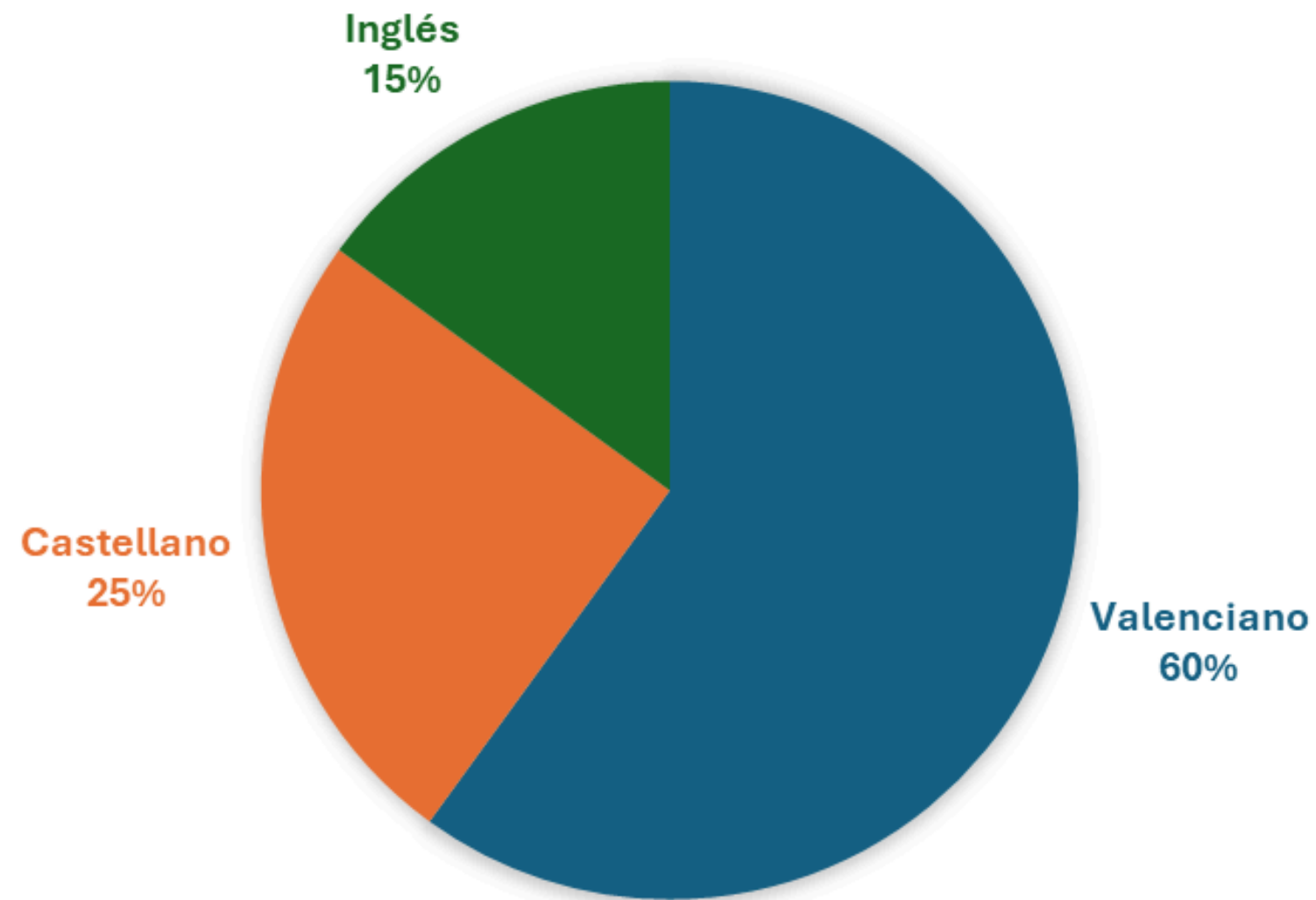

3º a 6º

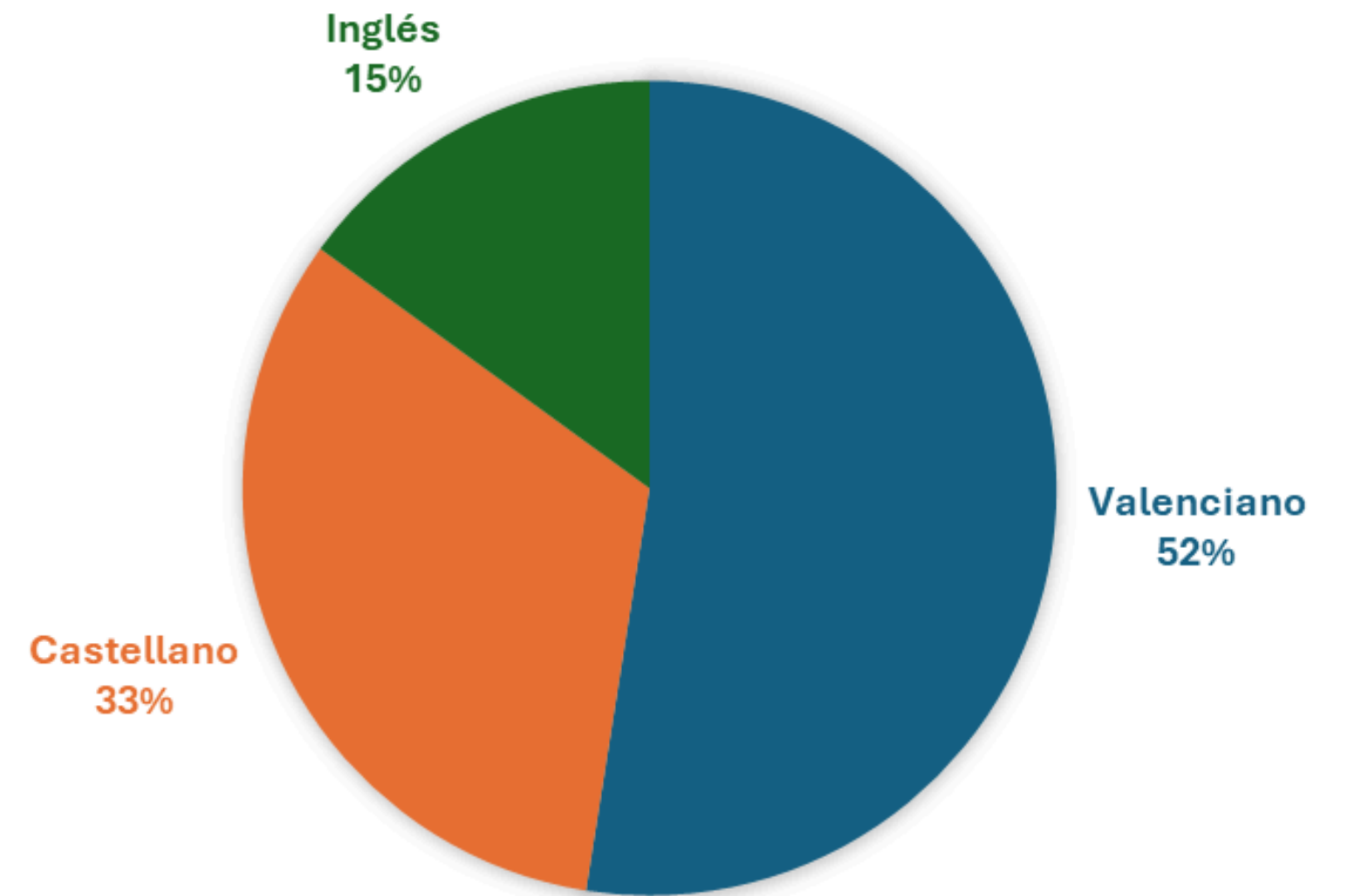

# Efemérides

- **Carnaval / Fallas.**
- **Día del libro.**
- **Día internacional de las mujeres.**
- **Día de las personas con discapacidad.**
- **Día de l'esport.**
- **Jornadas culturales.**
- **Día del autismo.**



# Proceso admisión del alumnado



- **Clave de admisión.**
- **Secretaría digital.**
- **Fechas importantes:**
  - **Plazo solicitudes: 7 al 18 de mayo.**
  - **Resultado provisional: 4 de junio.**
  - **Resultado definitivo: 18 de junio**
  - **Matrícula telemática: 18 al 29 de junio.**
  - **Matrícula presencial: 18 de junio al 2 de julio.**

Gracias

