

PERIODO DE ACOGIDA

CEIP RAJOLETES
CURSO 2022-23

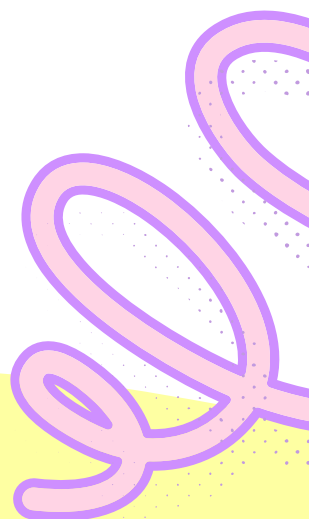
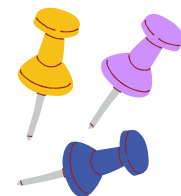
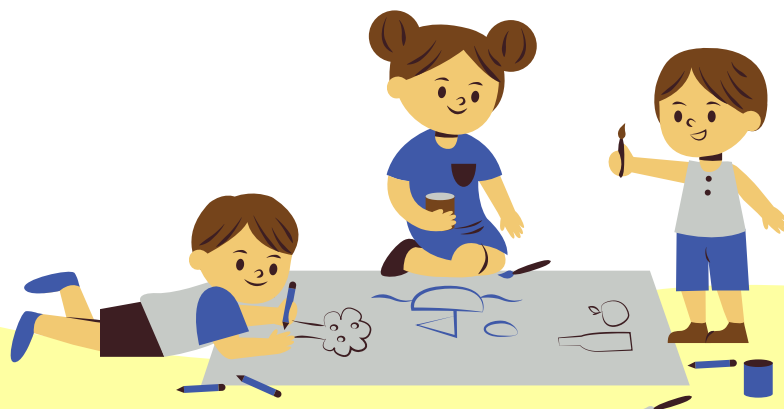

ORGANIZACIÓN DEL PERÍODO DE ACOGIDA

La entrada a la escuela infantil supone un gran cambio emocional tanto para el niño-a como para la familia.

Con la finalidad de que los niños-as se sientan acogidos y atendidos, vamos a organizar los primeros días de cole de manera que se favorezca una transición positiva del entorno familiar hacia el escolar, con el objetivo de que los niños-as se puedan vincular de forma segura y respetuosa al nuevo espacio, al grupo y al aula de referencia; según la Resolución del 5 de julio del 2022, instrucciones para la organización y funcionamiento de los centros de Educación Infantil y Educación primaria para el curso 2022-2023 (apartado 7.1.2 Periodo de Acogida).





REUNIÓN PADRES

DÍA 5 DE SEPTIEMBRE A LAS 18H

Reunión inicial con las-los madres-padres para informar de los aspectos más relevantes para el inicio de curso.

Esta reunión es sin niños-as.

ENTREVISTAS

SEMANA DEL 6-9 DE SEPTIEMBRE

Durante esta semana las tutoras de 3 años se reunirán en el aula con los padres/madres y sus hijos-as, en el horario que se les asigne (horario de mañanas).

PUERTAS ABIERTAS

DÍAS 12-13 DE SEPTIEMBRE

Los niños-as entrarán acompañados de un familiar, el día y hora que se les asigne, y permanecerán en el aula 1h 15m.



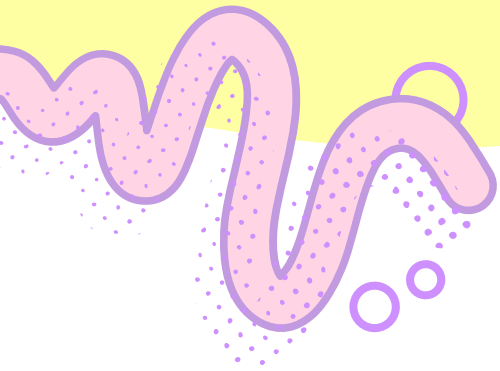

PUERTAS ABIERTAS

| LUNES 12 | | MARTES 13 | |
|--------------|---------|--------------|---------|
| 10-11:15H | GRUPO A | 10-11:15H | GRUPO C |
| 11:30-12:45H | GRUPO B | 11:30-12:45H | GRUPO D |

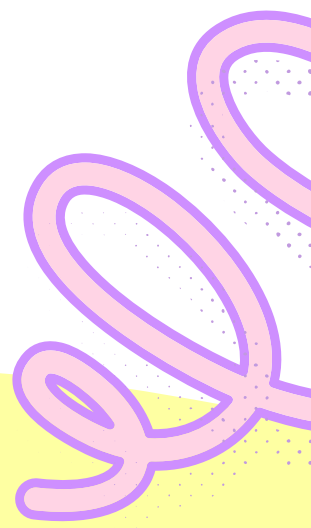

INCORPORACIÓN

SEMANA DEL 19-23 DE SEPTIEMBRE

Durante esta semana los niños-as podrán ser acompañados hasta la puerta del aula por un familiar. Los niños-as acudirán en pequeños grupos en los días y horarios que se les asignen.

| HORARIO | LUNES 19 | MARTES 20 | MIÉRCOLES 21 | JUEVES 22 | VIERNES 23 |
|--------------|----------|-----------|--------------|------------|------------|
| 9:15-10:45H | GRUPO B | GRUPO D | GRUPOS A+C | GRUPOS A+B | GRUPOS A+D |
| 11:15-12:45H | GRUPO A | GRUPO C | GRUPOS B+D | GRUPOS C+D | GRUPOS B+C |



INCORPORACIÓN

SEMANA DEL 26-30 DE SEPTIEMBRE

Esta semana ya entran todos los niños-as en el horario habitual de septiembre. Los familiares los despedirán y entregarán a la tutora en la puerta del centro (entrada infantil).

Los niños-as ya traerán almuerzo.

| HORARIO | LUNES 26 | MARTES 27 | MIÉRCOLES 28 | JUEVES 29 | VIERNES 30 |
|-------------|----------|-----------|--------------|-----------|------------|
| 9:15-12:55H | TODOS | TODOS | TODOS | TODOS | TODOS |

A partir de octubre el horario será de 9-14h.

