

COL·LEGI·PÚBLIC
MONTRÒI
CEIP MONTRÒI

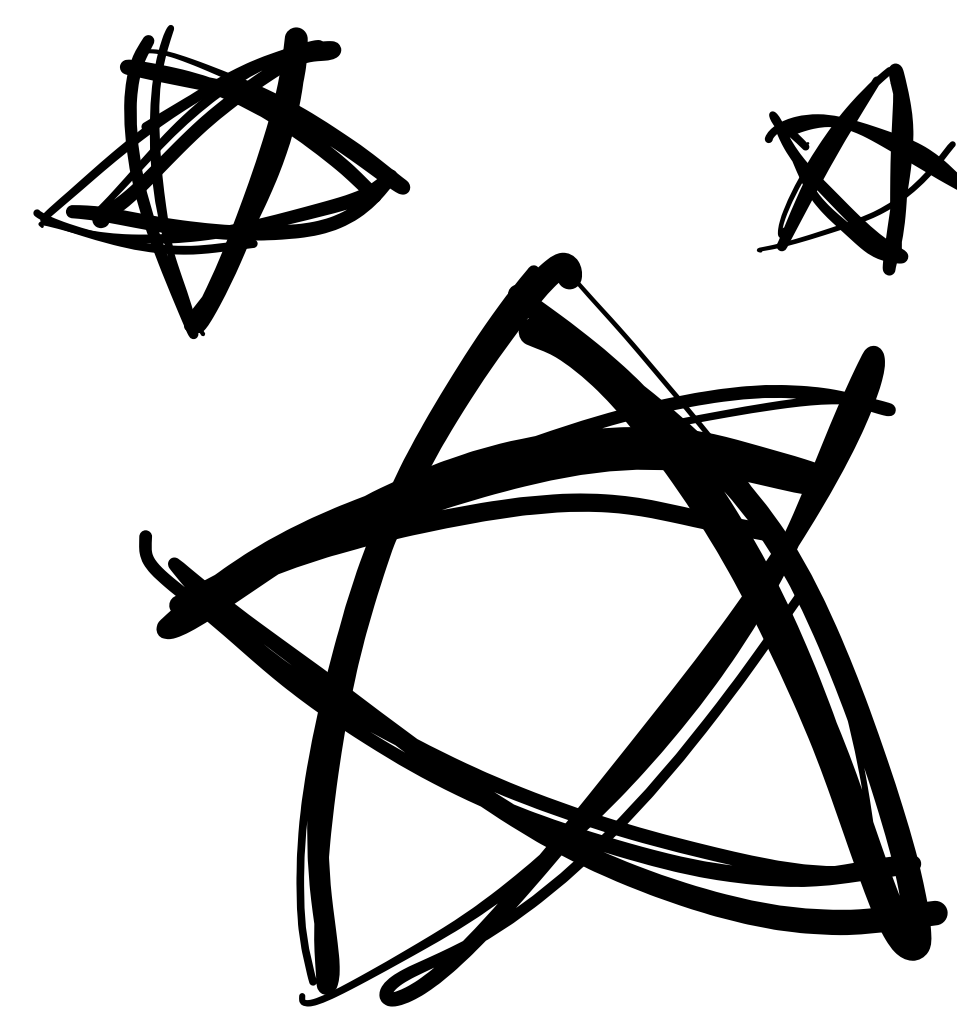

TORNEM AL

COL·LE

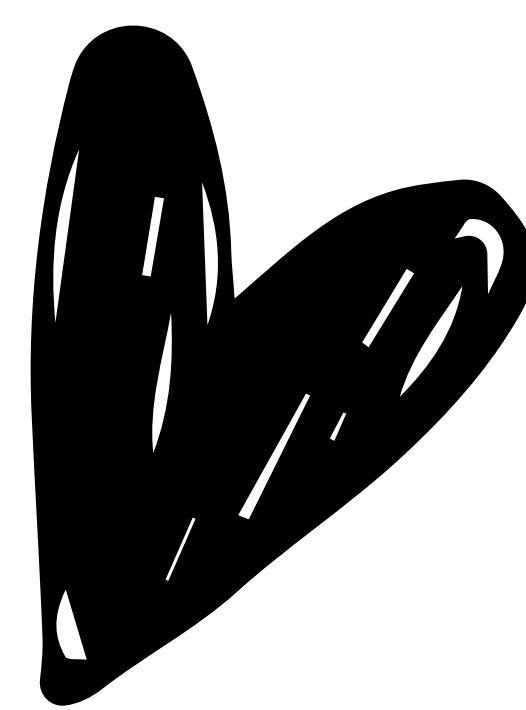
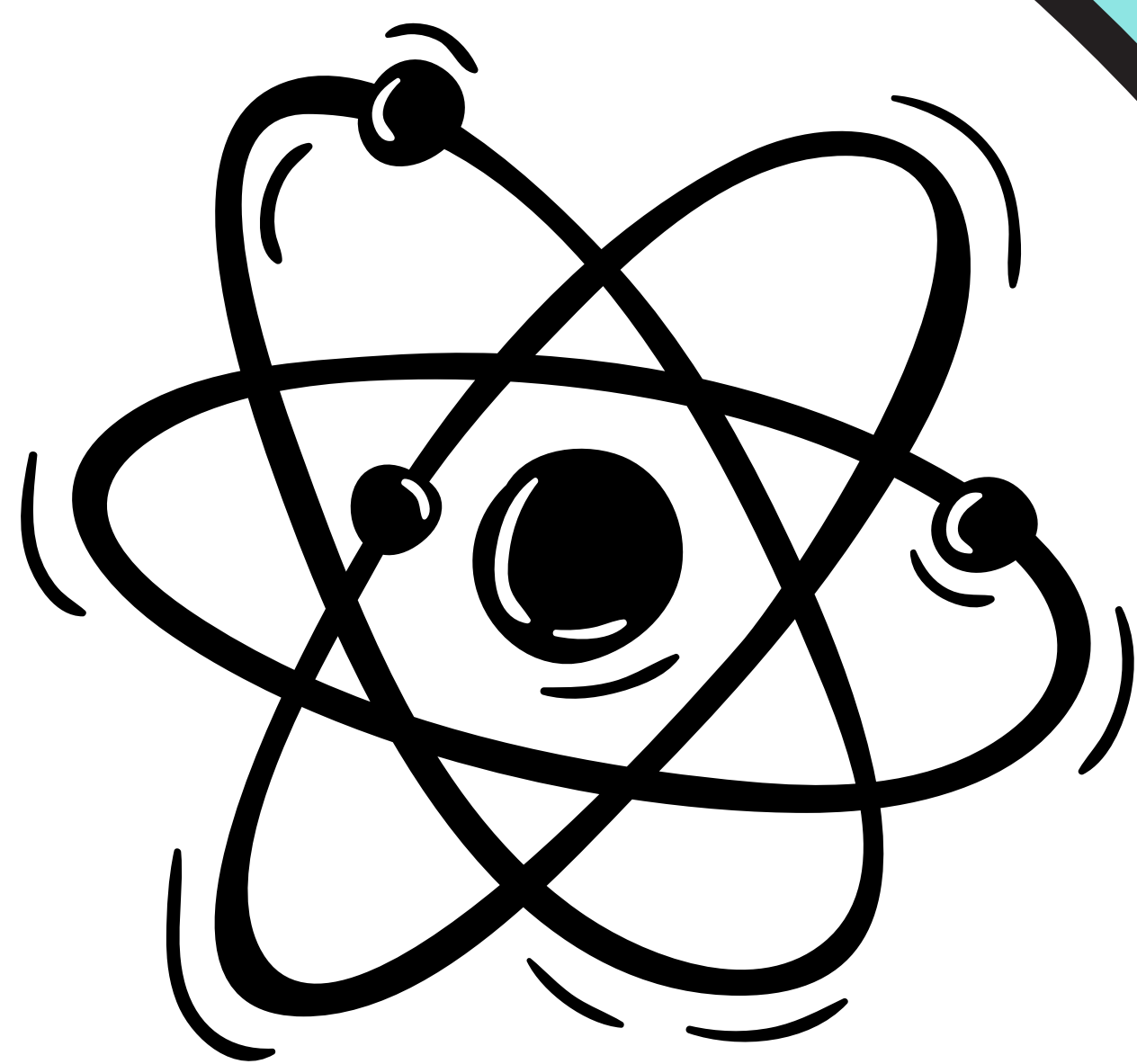
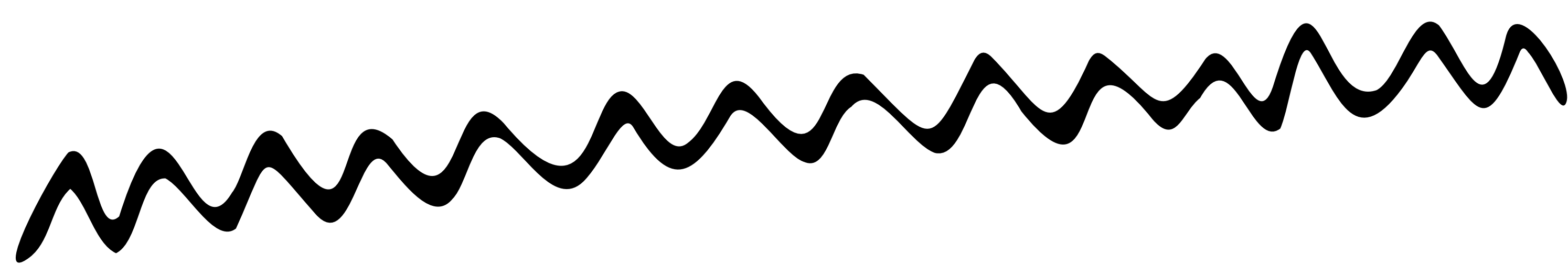
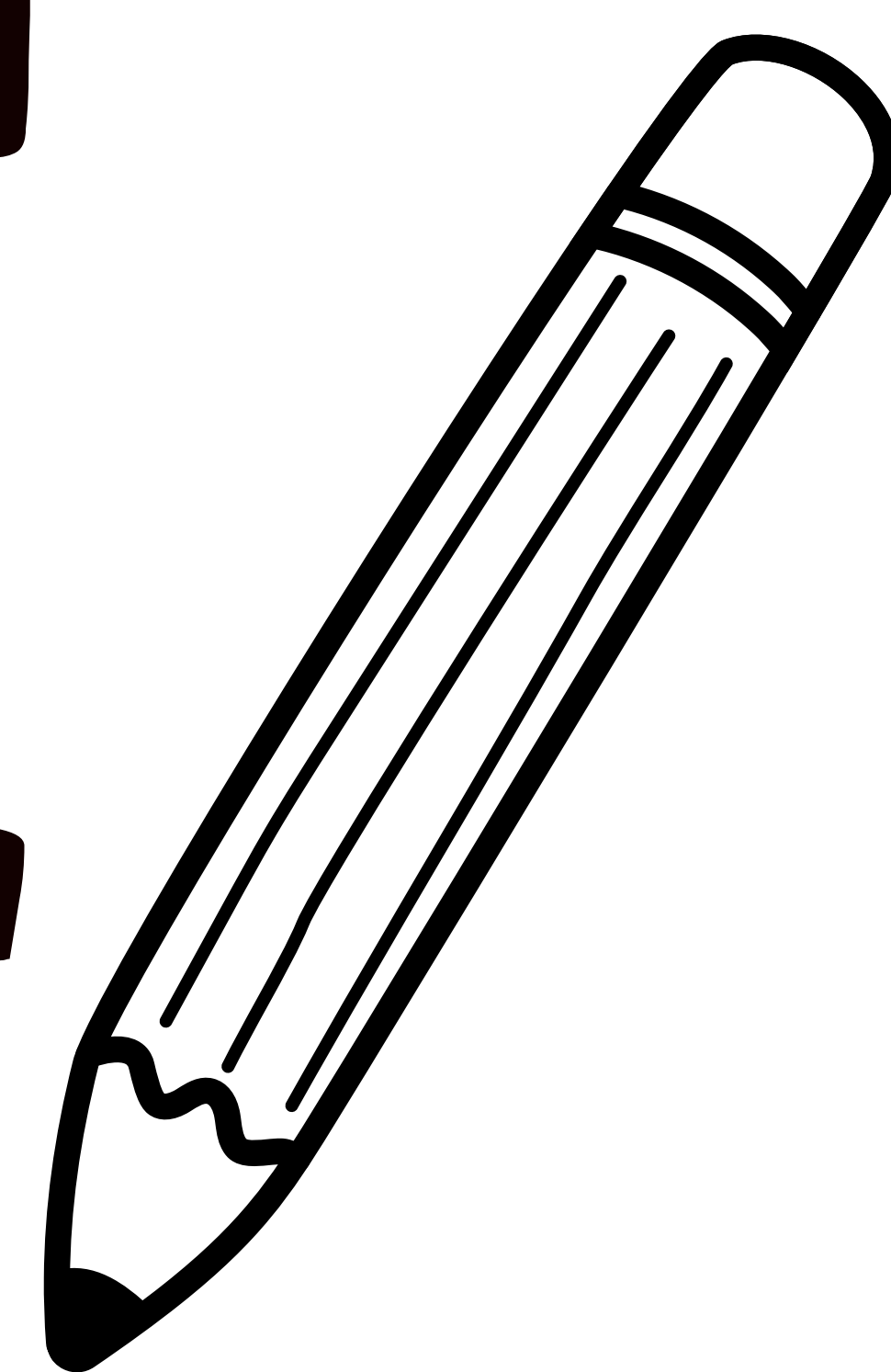

Benvingudes i Benvinguts!





INDEX



0. SALUTACIÓ



1. HORARI DEL CENTRE I DADES CONTACTE



2. HORARI ATENCIÓ FAMÍLIES



3. FUNCIONAMENT MENJADOR



4. AMPA

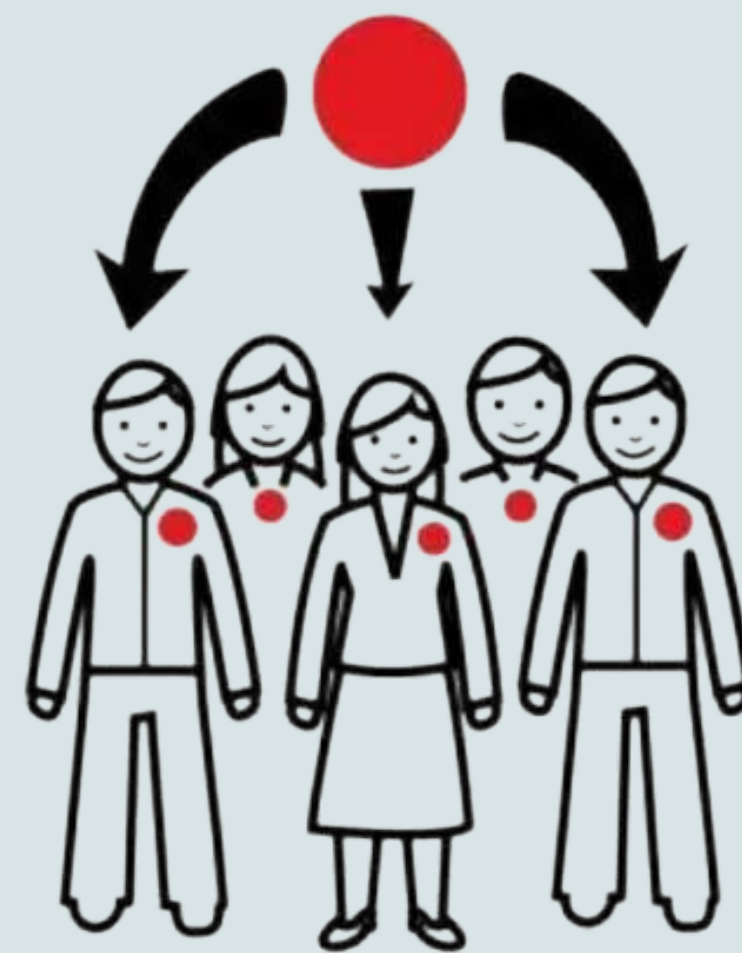

5. AULA MATINERA



6. HORARI TRANSPORT ESCOLAR



7. CALENDARI ESCOLAR



8. EQUIP DOCENT I NO DOCENT



9. DATES IMPORTANTES D'AVUACIÓ



10. CANALS OFICIALS DE COMUNICACIÓ

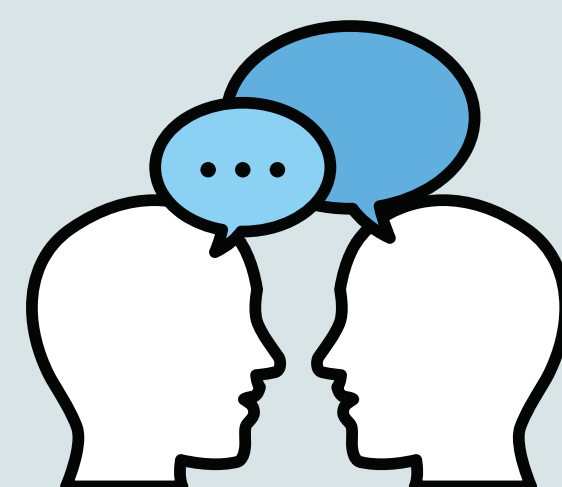

11. ENS TRACTEM BÉ!

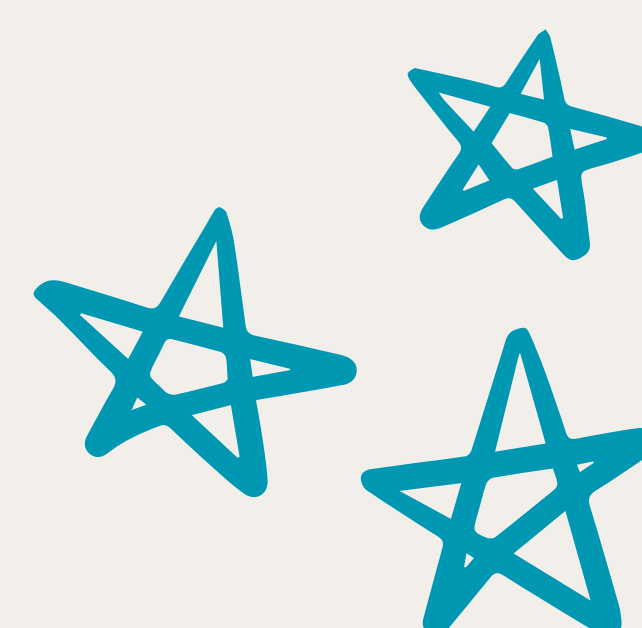
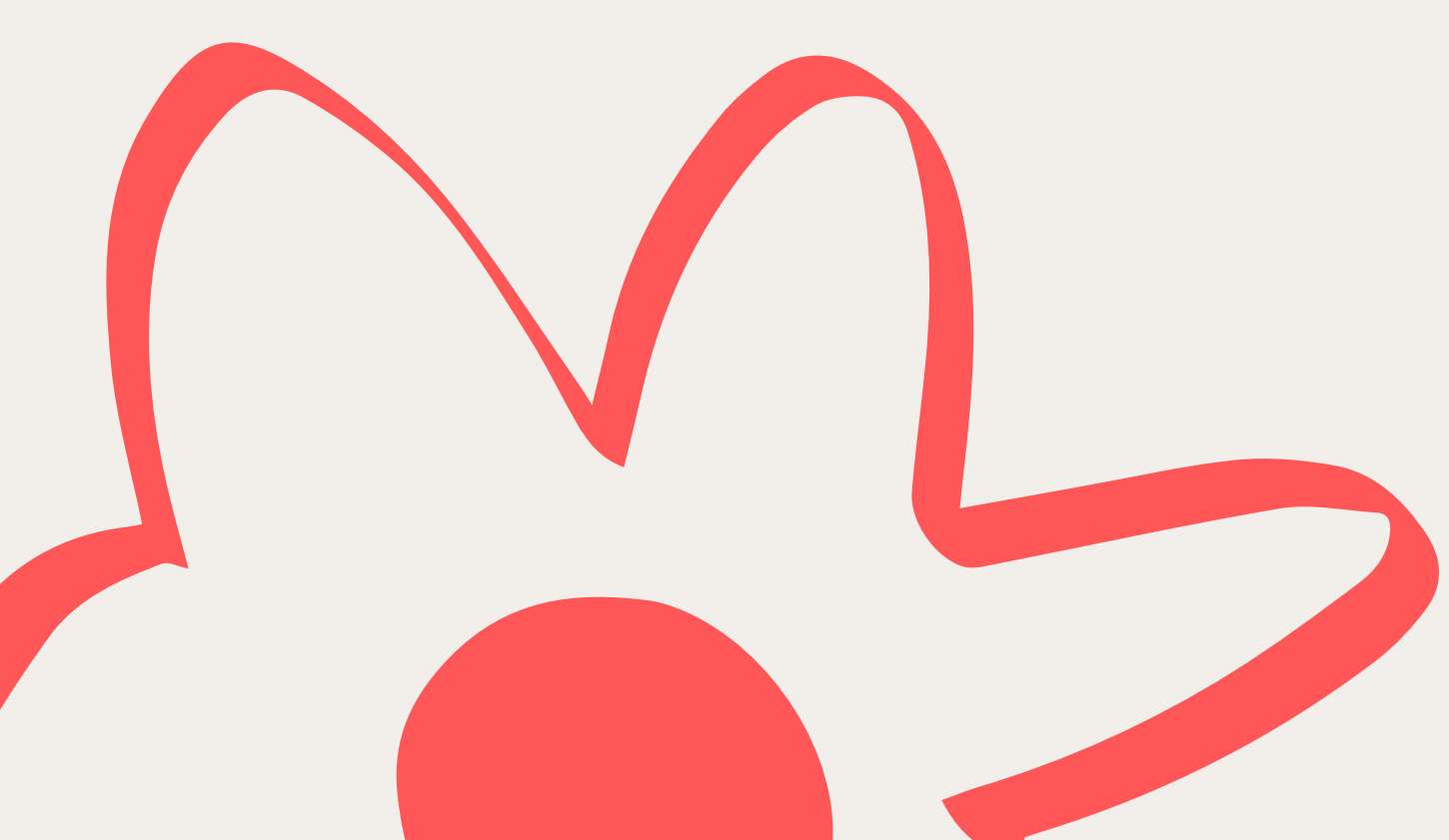
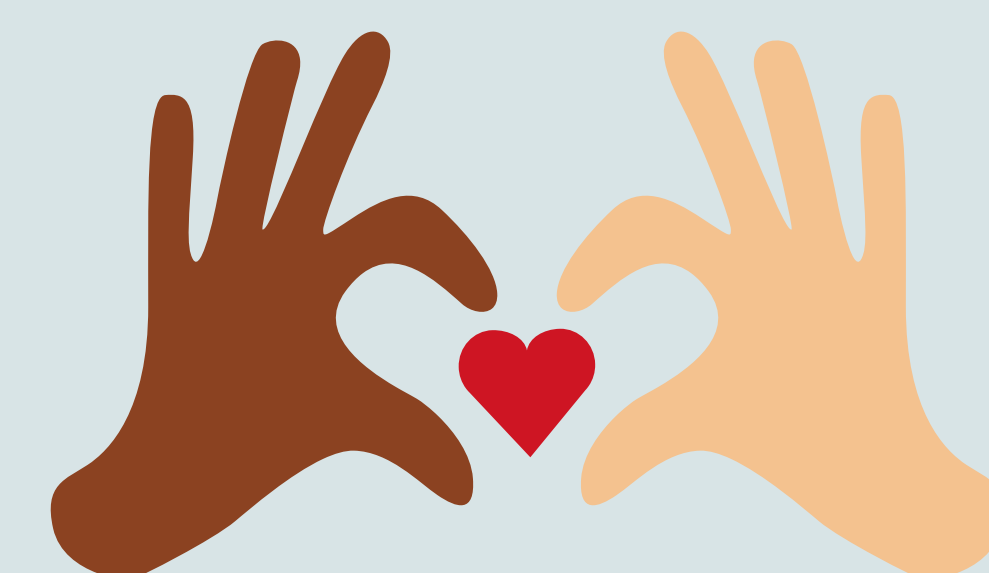



0. SALUTACIÓ

Benvingudes i Benvinguts a un nou curs escolar!
En nom de l'equip docent, vos volem comunicar que estem molt contentes i contents d'encetar un nou curs amb vosaltres.

Tot el professorat hem estat preparant amb il·lusió l'inici de les classes. Volem aconseguir que l'escola siga un espai on tots els que formem part d'ella ens sentim segurs i tranquils.

Recordar-vos que sou una part essencial de l'escola i que estarem molt agraïts, com cada curs, de que vingueu i participeu activament en les diferents activitats i tallers que es programen durant el curs.

Aquesta és la manera de dur a terme la tasca comú que ens uneix: educar els nostres fills/es i alumnes.

PERQUÈ JUNTS FEM ESCOLA!

Gràcies, famílies!

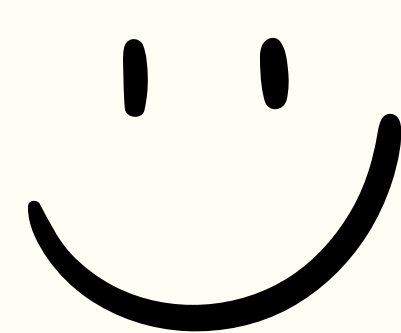



1. HORARI DEL CENTRE

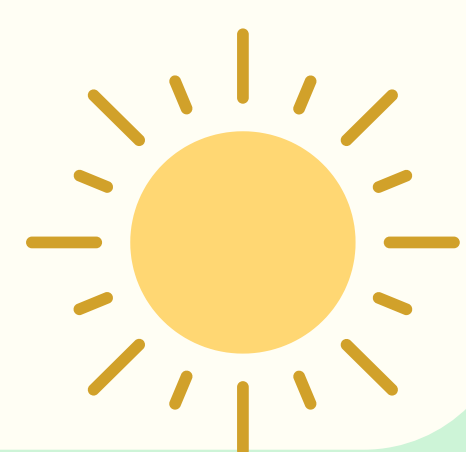

SETEMBRE I JUNY

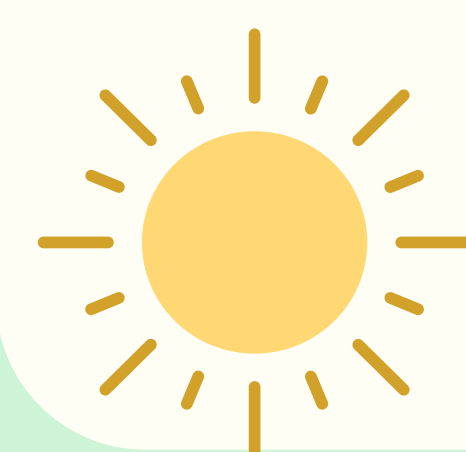

DE 9 A 13:00H (NO MENJADOR)

DE 9 A 15:00 H(SI MENJADOR)



HORA D'EIXIDA DE L'AUTOBÚS: A LES 15:00 H (TOTS ELS DIES DE LA SETMANA)



D'OCTUBRE FINS A MAIG

DE 9 A 14:00H (HORARI LECTIU)



DE 14 A 15:30H (TEMPS DE MENJADOR)



DE 15:30 A 17:00H (ACTIVITATS EXTRAESCOLARS GRATUITES)



HORA D'EIXIDA DE L'AUTOBÚS: A LES 17:00 H (TOTS ELS DIES DE LA SETMANA)

DADES DE CONTACTE



ENS TROBEM A MONTROI, CARRER CREU ROJA, S/N

46193



TELÈFON/FAX 96 298 01 55



CORREU ELECTRÒNIC: 46005752@edu.gva.es



1. HORARI DEL CENTRE

L'**entrada** al centre es realitzarà a les **9:00 hores**.

Les **portes s'obriran 5 minuts abans i es tancaran passats 10 minuts** de l'hora d'entrada.



Cal ser **puntuals**. Les arribades amb retard dificulten la marxa de les diferents classes.



Els **retards reiterats** seran motiu suficient per iniciar el **protocol d'absentisme** del centre.

Quan s'obriguen les portes del centre (8:55 h), l'**alumnat de Primària accedirà directament a la seua aula sense fer fila**.

Es recorda als **familiars** de l'**alumnat d'infantil** que, per una correcta organització de les entrades, **es queden al pati i no entren dins del centre**. Els mestres que estan en la porta, acompanyen i guien als alumnes fins les seues aules.



1. HORARI DEL CENTRE



Per tal de garantir la **salut** de tots els membres de la comunitat educativa, quan un alumne presente **símptomes de malaltia, cal que es quede a casa.**



Preguem que **reviseu regularment el cap** dels vostres fills/es per previndre la **pediculosi** (infestació per polls). Si observeu que té polls, cal que **aviseu al tutor/a i a la direcció del centre** i prengueu les mesures necessàries.



RECORDEM QUE EL DIMARTS ÉS EL DIA DE LA FRUITA.

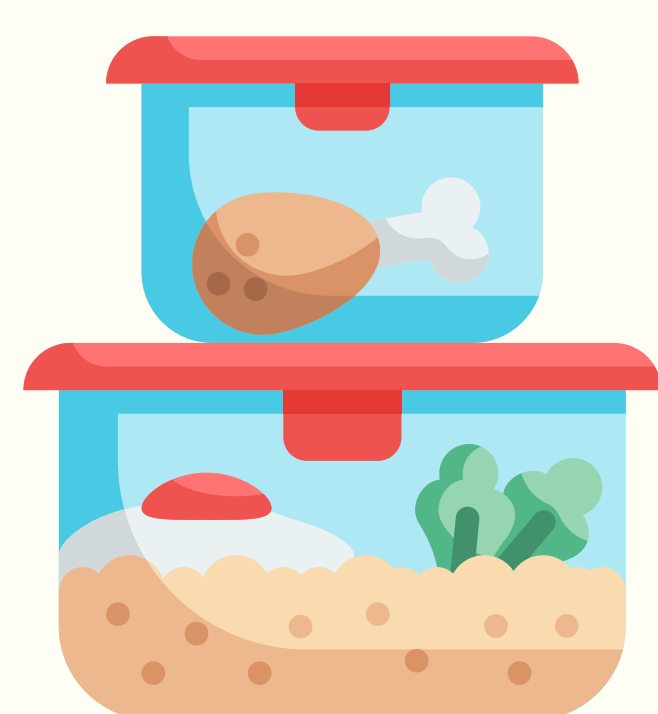

LA RESTA DE DIES HEM D'OPTAR, IGUALMENT, PELS **ESMORZARS SALUDABLES I ÚS DE LA CARMANYOLA**, EVITANT ELS ENVOLTORIS PLÀSTICS.



2. HORARI ATENCIÓ FAMÍLIES

→ FAMÍLIES / EQUIP DOCENT

**DIMECRES, DE 13:00 A 15:00 H
(MESOS SETEMBRE I JUNY)**

**DILLUNS, DE 17:00 A 18:00 H
(MESOS D'OCTUBRE FINS A MAIG)**

Podeu demanar **cita prèvia** utilitzant el **correu del tutor/a**, l'**agenda escolar** o per **WebFamília**

→ FAMÍLIES / EQUIP DIRECTIU

**DIMARTS I DIJOUS, DE 9 A 9:45 H
(MESOS SETEMBRE I JUNY)**

**DILLUNS, DE 17:00 A 18:00 H
DIMARTS I DIJOUS, DE 9:00 A 9:40 H
(MESOS D'OCTUBRE FINS A MAIG)**

Podeu demanar **cita prèvia** enviant un **correu** al col·legi:
46005752@edu.gva.es



No s'atenen peticions fora de l'horari sense citació prèvia

Pel bon funcionament del centre, preguem es respecte l'horari.



3. FUNCIONAMENT MENJADOR



HORARI ATENCIÓ MENJADOR/FAMÍLIES
DIMECRES, DE 9 A 9:40 H

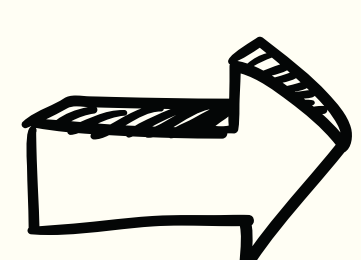

EMPRESA MENJADOR: TAMAR

EN LA WEB DEL CENTRE, TENIU LA INFORMACIÓ PER PODER DESCARREGAR L'APP DE TAMAR. ÉS MOLT RECOMANABLE QUE TOTES LES FAMÍLIES QUE FEU ÚS DEL MENJADOR, BAIXEU AQUESTA APLICACIÓ I LA GASTEU.

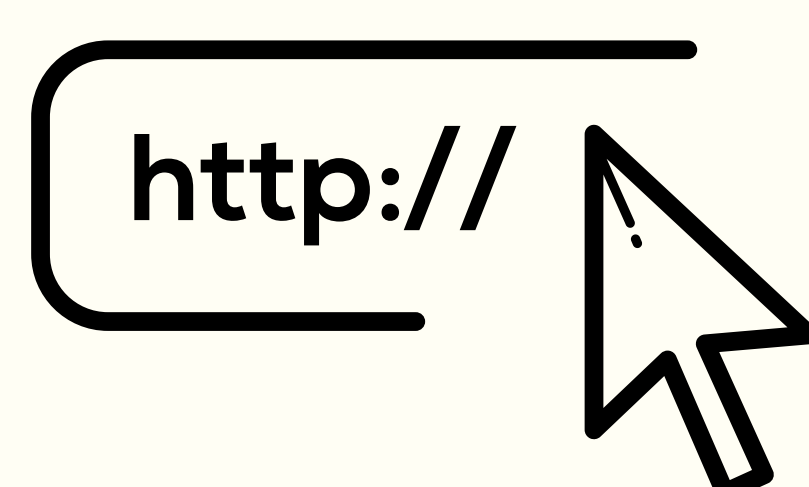

[HTTPS://PORTAL.EDU.GVA.ES/CEIPMONTROI/MENJADOR-2/INSTRUCCIONS-APP-IRCO/](https://portal.edu.gva.es/ceipmontro1/menjador-2/instruccions-app-irco/)

TAMBÉ PODEU ACCEDIR A TRAVÉS D'ESTE ENLLAÇ:

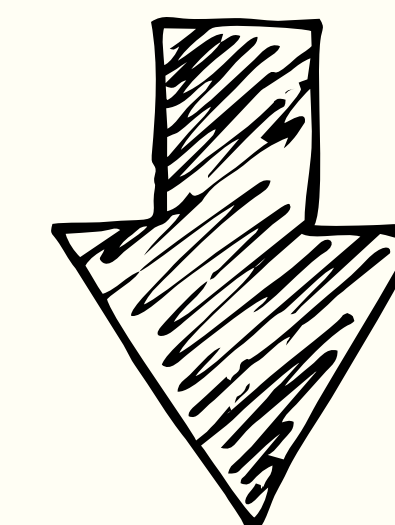

APP TAMAR



***ES IMPORTANT INFORMAR AL CENTRE I AL TUTOR/A EN CAS D'AL·LÈRGIES I/O INTOLERÀNCIES APORTANT EL CORRESPONENT JUSTIFICANT MÈDIC**



3. FUNCIONAMENT MENJADOR



IMPORTANT MENJADOR



Per garantir un bon funcionament del servei del menjador, heu de comunicar per **correu electrònic al centre, abans de les 9:15 hores**, qualsevol **incidència** respecte al servei del menjador:
absència, arribada amb retard...

Els i les **tutores no es fan responsables** de rebre aquest tipus de comunicacions.

Heu de dirigir-vos, únicament, a la direcció del centre.

46005752@edu.gva.es

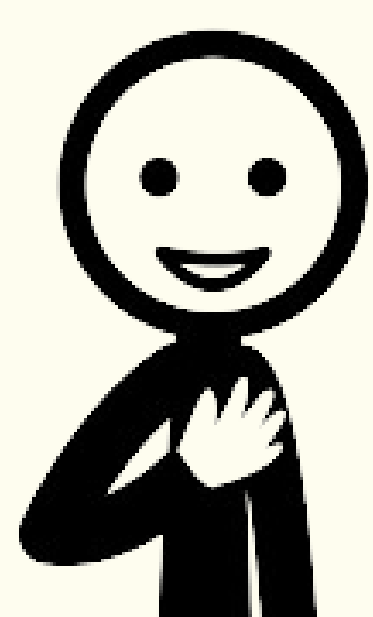

GRÀCIES PER LA VOSTRA COMPRENSIÓ

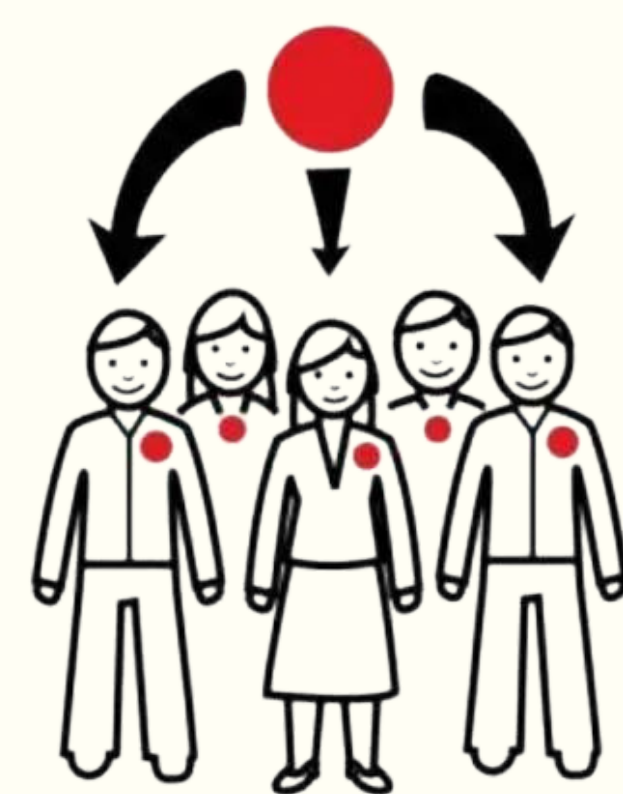

4. AMPA



L'AMPA és l'associació de mares i pares de l'alumnat de l'escola. Qualsevol família pot ser membre i contribuir per la millora de l'educació mitjançant les activitats i actuacions destinades a les xiquetes i xiquets de l'escola.

Està regida per una Junta constituïda per mares i pares que, de manera voluntària, efectuen un conjunt de tasques educatives que donen suport i garanteixen el bon funcionament de l'escola i millora de la convivència també per al poble.

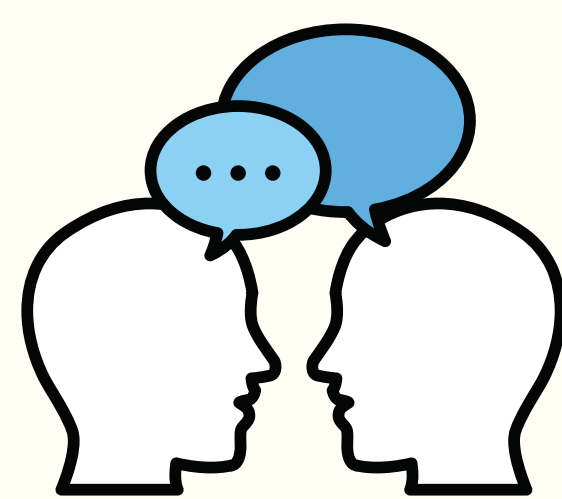

Podeu contactar amb l'AMPA a través del correu electrònic:

ampa.montroy@gmail.com

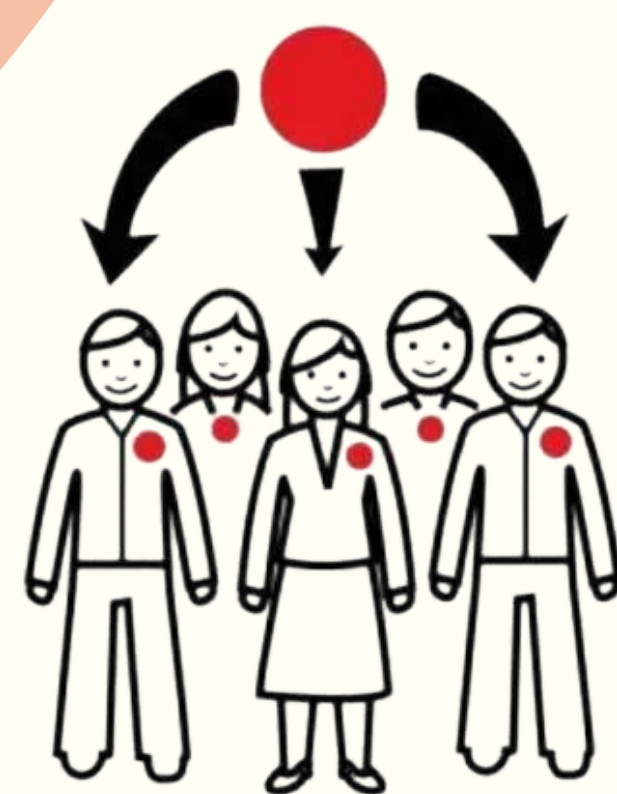

4. AMPA

MEMBRES DE L'AMPA

PRESIDENTA: Eva María Jorge Gongga

VICEPRESIDENA: Estefania Córdoba Cañizares

TRESORERER: José Francisco Blasco Clemente

SECRETARIA: Melania Cuco Clemente

VOCALS:

M^a Ángeles Espert Clemente

Noelia Evangelio Pla

Raquel Chirona Blasco

Cristina Baviera Vargas

Borja Vila Vilanova

**_ENHORABONA PER LA VOSTRA TASCA I
IMPLICACIÓ!**





5. AULA MATINERA

A les **8:00h** comença aquest servei.



6. TRANSPORT ESCOLAR

Recordem l'**horari d'eixida** de l'autobús escolar:

*Mesos de **setembre i juny:**

Hora d'eixida **15:00 h (tots els dies de la setmana)**

*Mesos **d'octubre a maig:**

Hora d'eixida, **17:00 (tots els dies de la setmana)**



7. CALENDARI ESCOLAR

En la **web** del centre teniu el calendari escolar.

Podeu provar-lo en el següent enllaç:

<https://portal.edu.gva.es/ceipmontroi/calendari-2023-2024/>



7. CALENDARI ESCOLAR

El **curs** escolar **començarà el dia 11 de setembre** i **finalitzarà el dia 21 de juny**.



Seran dies **festius locals**, a més dels generals:

-7 de desembre

-18 de març

-12 d'abril

Seran **períodes de vacances**:



-**Nadal**: del 25 de desembre al 7 de gener



-**Pasqua**: del 28 de març al 8 d'abril



8. EQUIP DOCENT I NO DOCENT

L'equip docent i no docent del centre està format pels següents professionals:

EDUCACIÓ INFANTIL:

- 3inf: Laura Barea
- 4inf A: Patricia Estellés
- 4inf B: Victoria Boluda
- 5INF:Paco Sánchez
- Suport inf: Noemí Bernat



EDUCACIÓ PRIMÀRIA:

- 1pri: Beatriz Segarra
- 2pri: Cristina Cristofol
- 3priA: M.José Martínez
- 3pri B: Luisa Sanblás
- 4pri: Andrea López
- 5pri A: Sara Cruzá
- 5pri B: Aitor Pérez
- 6pri: Maria Pons



ESPECIALISTES:

- Música: M^a Luz Bisbal
- Anglès: Erica Calatayud, Nerea Benitez
- Auxiliar conversa anglès: Marianna Bertsen
- Educació Física: Carlos Juan Machí
- Religió: Elia Martínez, Blanca Alonso
- Pedagogia Terapeutica: Susana Ortiz, Amparo Esteve, M.José Martínez
- Audició i Llenguatge: Maria Roig
- Educadora: Carla Mahiques
- Orientadora: Ana Donat

EQUIP DIRECTIU:

- Direcció del centre: Susana Ortiz
- Direcció d'estudis: Beatriz Mazcuñán
- Secretari: Paco Sánchez
- Encarregada menjador: Noemí Bernat

CONSERGE:

Raül



9.DATES IMPORTANTS AVALUACIÓ

Les **dates oficials** de les **avaluacions** seran les següents:

- PRIMERA AVALUACIÓ:** 15 DE DESEMBRE
- SEGONA AVALUACIÓ:** 22 DE MARÇ
- TERCERA AVALUACIÓ:** 17 DE JUNY

Les **dates oficials** de **publicació dels informes** d'avaluació seran les següents:

- PRIMERA AVALUACIÓ:** 18 DE DESEMBRE
- SEGONA AVALUACIÓ:** 25 DE MARÇ
- TERCERA AVALUACIÓ:** 27 DE JUNY

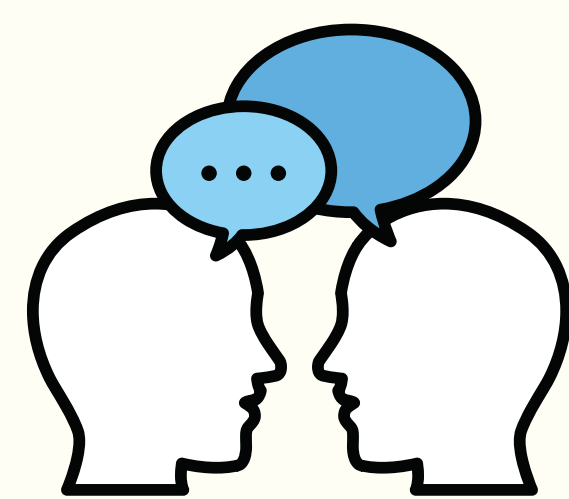

10. CANALS OFICIALS DE COMUNICACIÓ

En la **web** del col·le, teniu informació detallada per poder contactar amb el centre a través dels diferents canals i també teniu un **codi QR** per unir-vos al nostre **canal Telegram** per rebre diferents comunicacions. En el següent enllaç podeu accedir directament a l'apartat contacte:

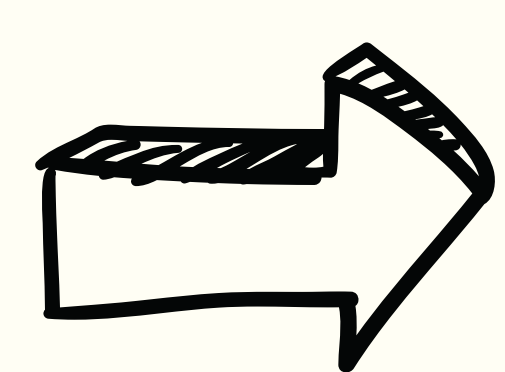

ENLLAÇ A LA WEB DEL CENTRE

<https://portal.edu.gva.es/ceipmontroi/ceip-montroi-contacte/>

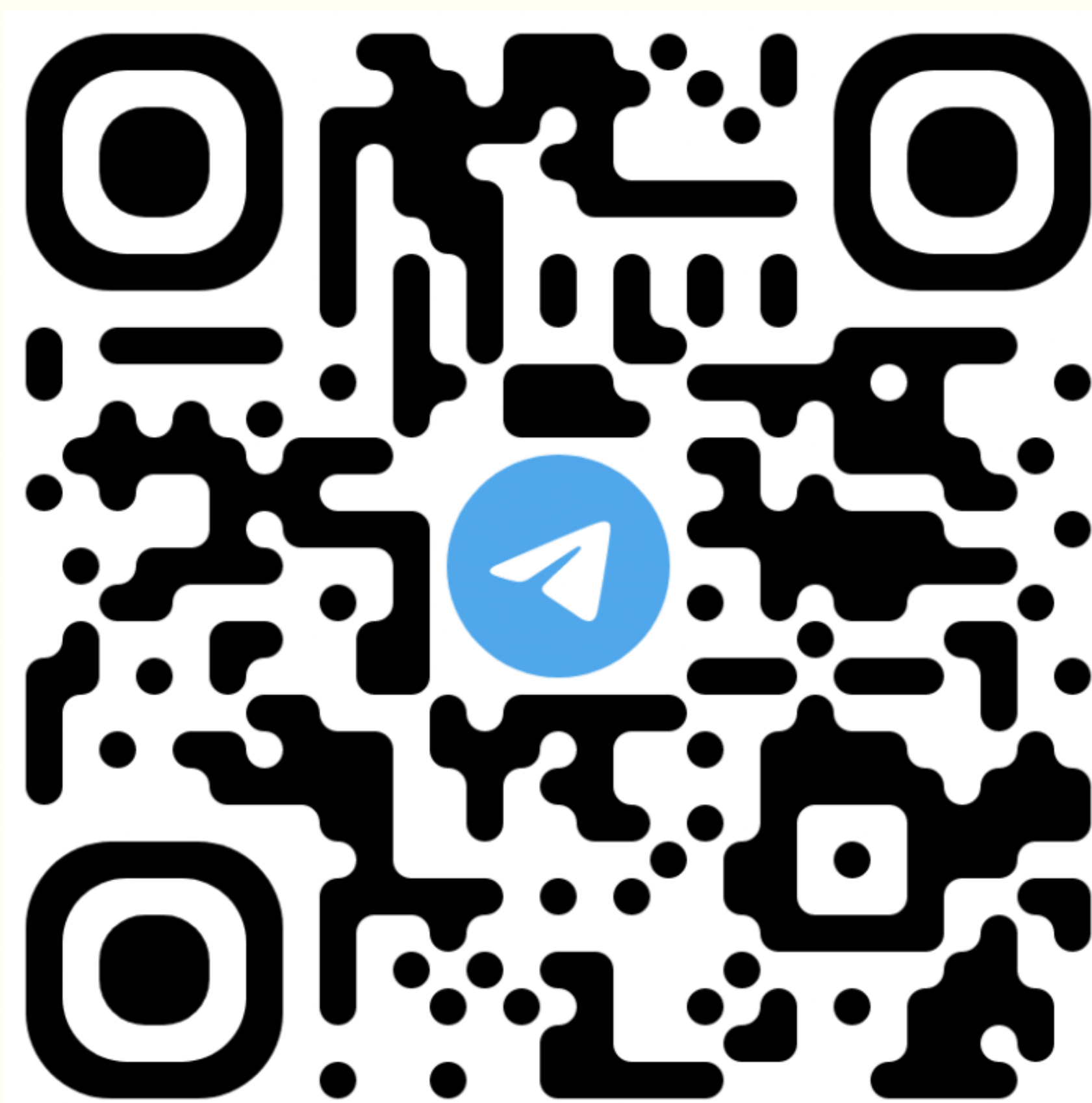
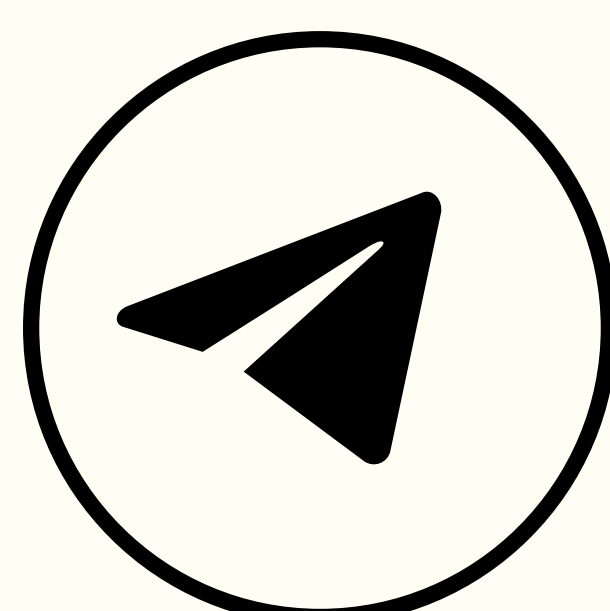



11. EN AQUESTA ESCOLA... ENS TRACTEM BÉ!

**“LA VIOLENCIA NO RESOL ELS CONFLICTES,
NOMÉS EN CREA NOUS”**

Vos deixem dos enllaços a una guia per a l'alumnat de primària que és important que coneguem.

GUIA TRACTEM-NOS BÉ (VALENCIÀ)

GUÍA TRATÉMONOS BIEN (CASTELLANO)

*RECOMANEM QUE GUARDEU AQUEST DOSSIER I EL
CONSULTEU SEMPRE QUE CONSIDEREU NECESSARI*

*AMB TOT AÇÒ... SOLS ENS QUEDA DESITJAR-VOS UN
BON CURS!*

