

BIENVENIDOS Y BIENVENIDAS

CEIP MAX AUB





ÍNDICE

1. Presentación
2. Comunidad Educativa
3. Características del Centro
4. Horario
5. Plan lingüístico de Centro
6. Proyectos
7. Espacios
8. Convivencia
9. De Puertas hacia fuera
10. Educación Infantil
11. Educación Primaria
12. AFA
13. Admisión
14. Preguntas

1. PRESENTACIÓN

CEIP MAX AUB

- CARRER PADRE URBANO S/N
- 962 56 62 80
- 46018126@edu.gva.es
- 46018126+menjador@edu.gva.es
- <https://portal.edu.gva.es/ceipmaxaub>
- Canal de telegram: CEIP Max Aub



2. COMUNIDAD EDUCATIVA

DIRECCIÓN: ANDREU GIRBÉS
DIRECCIÓN DE ESTUDIOS: ELENA LATORRE
SECRETARIA: MÓNICA MORENO

CONSEJO ESCOLAR
AFA
COMISIONES DE FAMILIAS

ALUMNADO: 437 ALUMNOS

CEIP
MAX AUB

COMEDOR: SERUNION
18 MONITORES
1 COCINERO Y 3 AUXILIARES DE COCINA

CLAUSTRO
2 EDUCADORES

2 CONSERJES
1 AUXILIAR DE GESTIÓN
2 PERSONAS DE LIMPIEZA
MONITORES EXTRAESCOLARES

3. CARACTERÍSTICAS DEL CENTRO

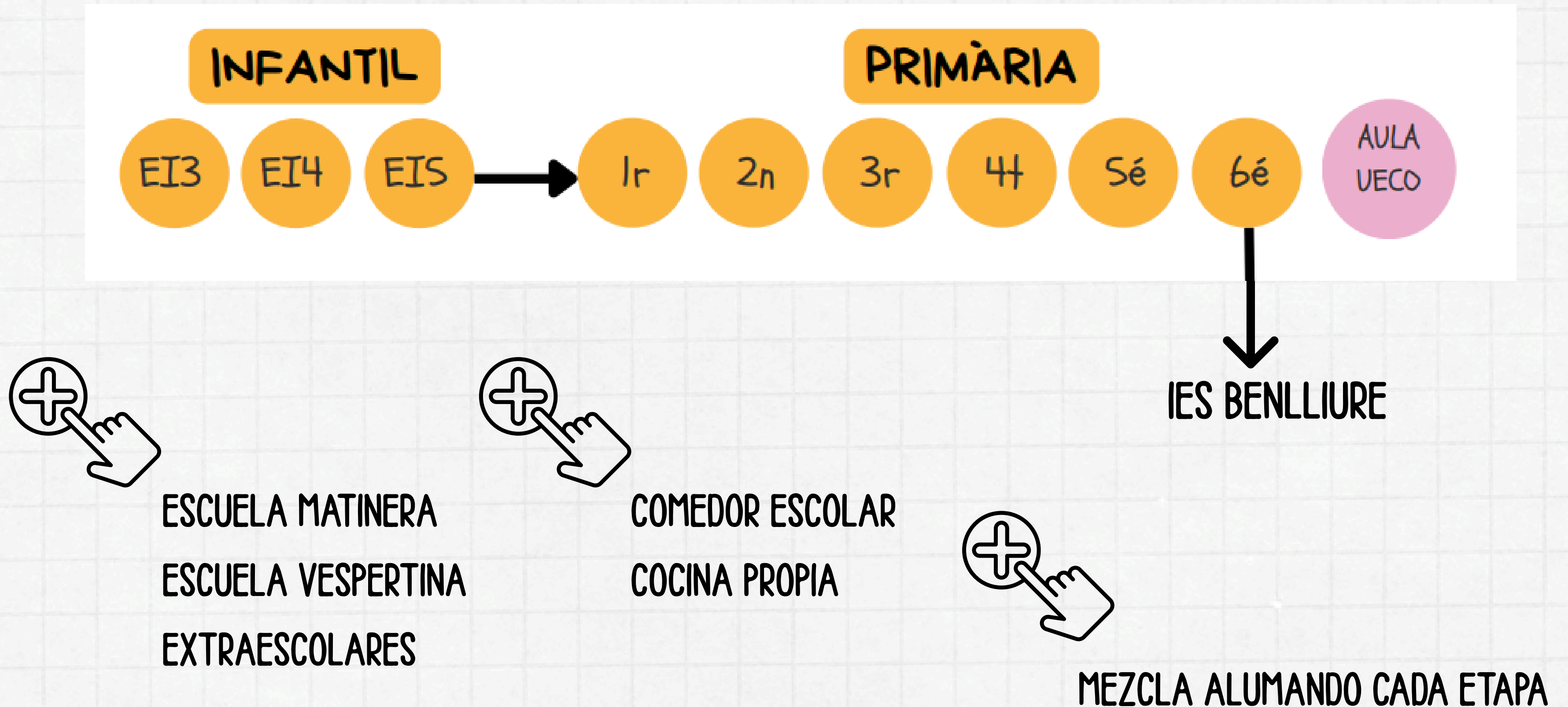

4. HORARIO

SEPTIEMBRE Y JUNIO

- De lunes a viernes de:
9:00 a 13:00h

COMEDOR ESCOLAR

- De lunes a viernes de:
13:00 a 15:00h

DE OCTUBRE A MAYO

Tenemos jornada partida.

MAÑANAS

- Lunes, martes, miércoles y jueves: 9:00 a 12:45h
- Viernes: 9:00 a 13:00h

TARDES

- Lunes, martes, miércoles y jueves: 14:45 a 16:15h
- Viernes: No hay clase.

COMEDOR ESCOLAR

De lunes a jueves: de 12:45 a 14:45h

Viernes: 13:00 a 15:30h

5. PROYECTO LINGÜÍSTICO

EDUCACIÓN INFANTIL

LENGUA
VALENCIANA
65%

LENGUA
CASTELLANA
25%

LENGUA
INGLESA
10%



EDUCACIÓN PRIMARIA

LENGUA
VALENCIANA
50%

LENGUA
CASTELLANA
33%

LENGUA
INGLESA
17%

6. PROYECTOS APROBADOS



PIIE: MAXTALENT:

Talent, emocions, inclusió.



Projecto 50/50 de ahorro energético.



ESCUELAS
visualès

PROGRAMA ESCOLES VISUALS

CEPAFE
Centre Educatiu Promotor
de l'Activitat Física i l'Esport



PEAF



PROJECTE DE FRUITA I VERDURA

connectats
al talent

RESPOSTA A LES AACC



HORT ESCOLAR



MOVILIDADES



BIBLIOINNOVA'T
Biblioteques Escolars de la GVA



Xarxa de centres educatius per l'educació Emocional de la ciutat de València

EDUCACIÓ



de convivencia



7. ESPACIOS

de lectura



de resolución de conflictos



de naturaleza

8. MEDIDAS DE IGUALDAD, CONVIVENCIA E INCLUSIÓN

BUZONES DE CONVIVENCIA



TUTORIAS AFECTIVAS

HORARIOS VISUALES

RINCÓN DEL TALENTO



MEDIACIÓN EN INFANTIL Y PRIMARIA



PROGRAMA EMOCIONAL

SOCIOGRAMA 4º y 6º - SOCIOESCUELA 2º y 6º

9. DE PUERTAS HACIA FUERA



DIA EUROPEO DE LA MEDIACIÓN



V CONVOCATÒRIA DELS PREMIS DEL DIA EUROPEU DE LA MEDIACIÓ DE VALÈNCIA.
PREMIADA:
MARA NAVARRO SÁNCHEZ (6èB de Primària)

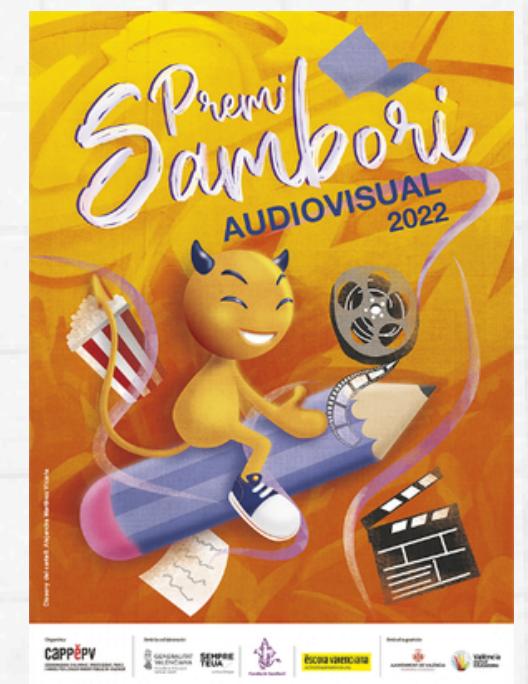
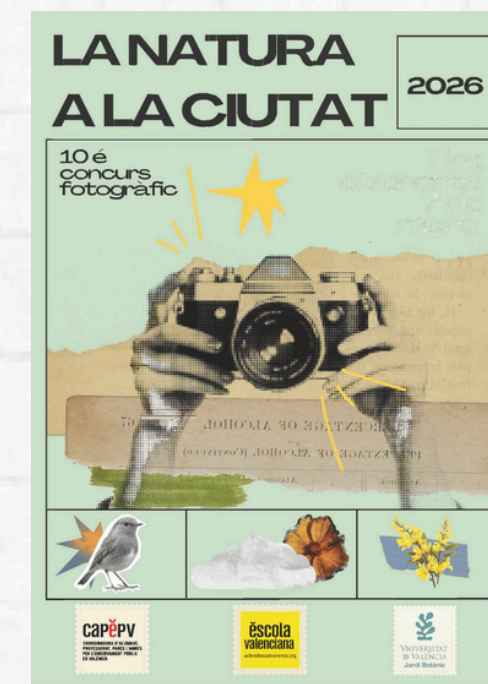

10. ETAPA INFANTIL

- Propuestas semanales
- Provocaciones
- MicroAmbientes
- Psicomotricidad vivenciada
- ABP (Aprendizaje basado en proyectos)
- Proyecto huerto
- Aula de luz negra
- Biblioteca de aula
- Mediación infantil
- Talleres interciclo



PLAN DE ACOGIDA

INSTRUCCIONES DE INICIO DE CURSO

1. REUNIÓN INICIAL EN JULIO

2. GRUPOS HETEROGENEOS

3. ENTREVISTA INDIVIDUAL
ANTES DE INICIO CURSO

4. ENTRADA ESCALONADA,
ACOMPaña UN ADULTO

5. HORARIO FLEXIBLE

6. DOS MAESTRAS EN AULA
DURANTE ADAPTACIÓN

7. FOMENTAR AUTONOMÍA
CONTROL ESFINTERS

8. HÁBITOS Y RUTINAS

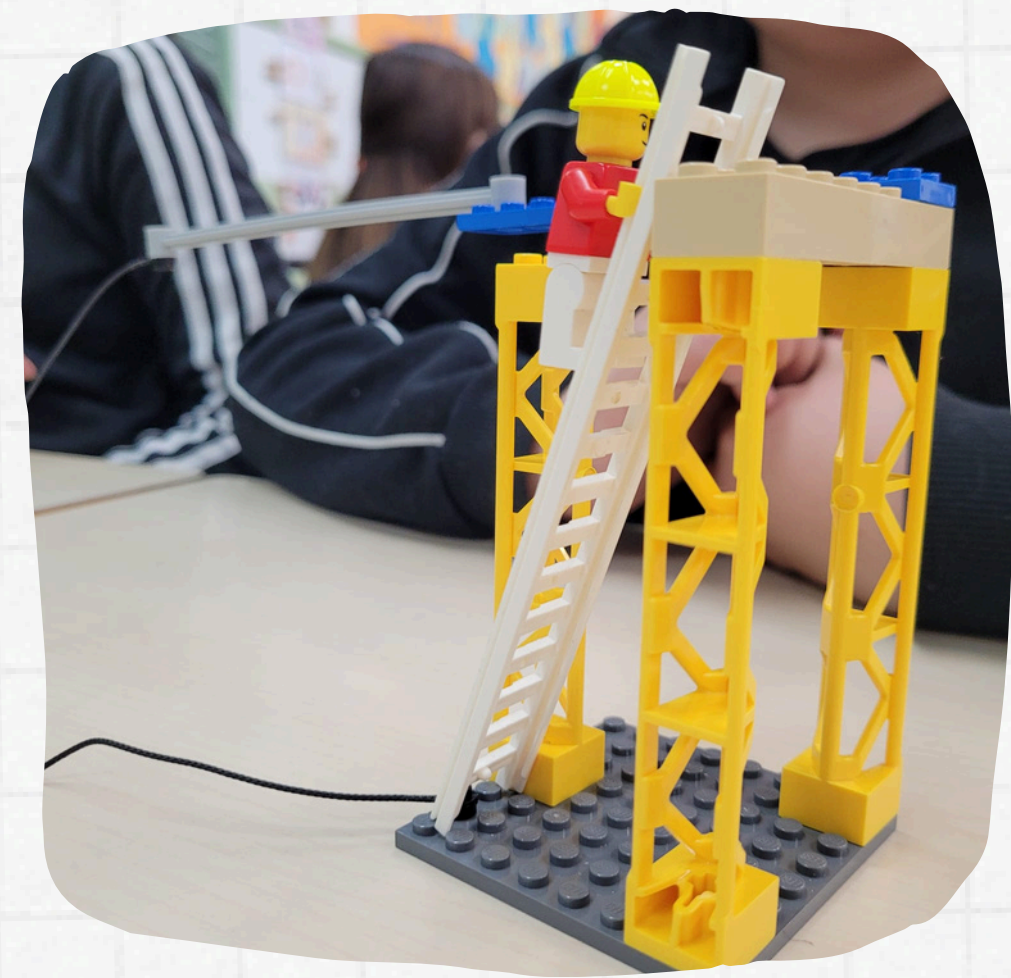

11. ETAPA PRIMARIA

- Trabajo cooperativo.
- Aprendizaje competencial.
- Proyectos interdisciplinarios (talleres).
- ABJ. I ABP
- TIL
- STEAM.
- Tertulias dialógicas - Podcast.
- Libros de texto.



12. AFA

COM COL·LABORAR?

- FENT-SE FAMÍLIA ASSOCIADA 
- PARTICIPANT EN LES ACTIVITATS VOLUNTÀRIES DE L'ESCOLA I DE L'AFA 
- FORMANT PART ACTIVA DE LES COMISSIONS O DE LA DIRECTIVA 

COM FER-SE SOCI?

- Quota família amb 1 xiquet o xiqueta **30€**
- Quota família de 2 o més xiquets o xiquetes **40€**

EN EL NOSTRE CANAL DE TELEGRAM PODRÀS ESTAR INFORMAT DE TOTES LES NOVETATS

SCAN ME



CANALS D'INFORMACIÓ DE L'AFA

-  Per portaveus al Whatsapp de cada classe.
-  Canal de Telegram: AFA Max Aub
-  Twitter: @AmpaMaxAub

COM CONTACTAR AMB L'AFA?

email AFA:
afa.maxaub@gmail.com

email EXTRAESCOLARS:
afamaxaubextraescolars@gmail.com



AFA MAX AUB MORVEDRE



Descobreix què és l'AFA i la seua importància a l'escola

AFA MAX AUB



QUI SOM?

L'AFA som l'associació de famílies voluntàries de la nostra escola que tenim, com a objectiu general, promoure la participació i col·laborar amb les activitats educatives del centre, buscant millorar l'educació dels nostres fills i filles i de les infraestructures del centre.

Treballem per comissions, absolutament obertes a la participació de qualsevol família del centre. La nostra filosofia de treball es basa en la diversitat, la igualtat i l'horitzontalitat. Així que vos convidem a participar i fer una AFA més forta i diversa, i a col·laborar en l'educació dels nostres fills i filles.

LES NOSTRES COMISSIONS:

EXTRAESCOLARS

FORMACIÓ

LLENGÜES

TEMPS ESCOLARS

IGUALTAT I DIVERSITAT

MAX GUERRERES

FESTES I VOLUNTARIAT

MENJADOR

QUÈ FEM?

1

ORGANITZEM LES ACTIVITATS EXTRAESCOLARS, MATINERA I VESPERTINA DE L'ESCOLA.

MATINERA
de 7:45 a 9:00

VESPERTINA
de 16:15 a 17:30

CAMPAMENT
FINAL DE CURS

ACTIVITATS
EXTRAESCOLARS

ESCOLA DE NADAL, PASQUA,
ESTIU I VESPRADES DE JUNY I
SETEMBRE (de 15.00 a 17.00)



SCAN ME



2

PARTICIPEM I COL·LABOREM A LES ACTIVITATS DE L'ESCOLA.



3

REPRESENTEM LES FAMÍLIES AL CONSELL ESCOLAR.



4

ORGANITZEM FESTES DURANT EL CURS.

5

AJUDEM EN ELS PROJECTES DE L'ESCOLA PER FER LA MILLOR.



6

PARTICIPEM A LES TROBADES D'ESCOLES EN VALENCIÀ.



7

GESTIONEM LA COMPRA I VENDA DE LA ROBA DE L'ESCOLA I DE LES AGENDES DE PRIMÀRIA.

8

ORGANITZEM FORMACIONS A FAMÍLIES I ASSEMBLEES DE SOCIS.



9

DEFENSEM ELS INTERESSOS DE LES FAMÍLIES I DE L'ESCOLA DAVANT LES ADMINISTRACIONS: CONSELLERIA I AJUNTAMENT.

PARTICIPEU ACTIVAMENT A L'ESCOLA DE LES VOSTRES FILLES I FILLS.

13. ADMISIÓN

1

Del 07/05/26
al 19/05/26

SOLICITUD
TELEMÁTICA

2

04/06/26
LISTADO

PROVISIONAL
Se publica en el
centro

3

Del 04/06/26
al 08/06/26
RECLAMACIONES

MATRÍCULA
TELEMÁTICA

4

A partir
04/06/26
ENTREGA

DOCUMENTACIÓN
SECRETARIA

5

18/06/26
LISTADO
DEFINITIVO

Se publica en el
centro

6

Del 18/06/26
al 29/06/26
MATRICULA
TELEMÁTICA

(on line)

7

Del 18/06/26
al 02/07/26
MATRICULA
PRESENCIAL

13. ADMISIÓN

● Web admisión:

adminova



- Justificante al correo

● Criterios Baremación

- Hermanos matriculados centro: 15 pts
- Proximidad del domicilio/trabajo: 10 pts
- Renta familiar: hasta 10 pts
- Discapacidad: 7 o 5 pts
- Familia numerosa o monoparental: 5 pts

● Circunstancia Específica

MAX AUB

+1

● Iniciales Desempate

QO

● Acreditar Criterios

de valoración, si NO

Matricula Extraordinaria



● Medios digitales

y ayuda en el Centro

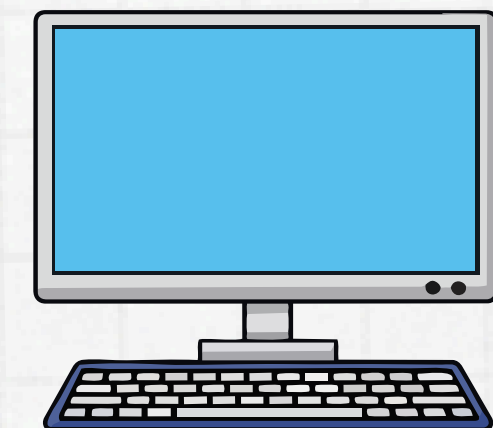

14. PREGUNTAS



MUCHAS GRACIAS

POR VUESTRA

ATENCIÓN