



OFERTA

EXTRAESCOLARES

CURSO 23-24

AFA CEIP LLUIS GUARNER

NORMATIVA 23-24

Comportamiento:

Las familias y el alumnado participante en las actividades extraescolares realizadas en el centro escolar han de cumplir el reglamento interno y sus normas. Además, tendrán que cumplir las normas establecidas por las empresas organizadoras en beneficio del buen funcionamiento de estas.

Necesidades específicas::

Las familias con un alumno/a con intolerancias, alergias, o necesidades específicas de soporte para realizar alguna actividades extraescolar, han de comunicarlo a la empresa de la actividad antes del inicio de esta para informar a su personal.

Meteorología::

En caso de inclemencias meteorológicas adversas para la práctica de las actividades se anularán las clases. El monitor/a responsable avisará a las familias por teléfono para la recogida del alumnado. No se abonarán ni recuperarán las clases anuladas por estas causas.

INTERACCIÓN CON LAS ACTIVIDADES

Altas y bajas:

Las altas y bajas se gestionan directamente con las empresas **antes del día 25 del mes en curso**, para poder causar alta o baja el mes siguiente.

Esto es necesario para mantener un correcto registro del alumnado inscrito en todo momento por parte del colegio y las empresas. *Rogamos a las familias que respeten esta limitación.*

Autorizaciones::

Los monitores/as de cada actividad recogen al alumnado directamente cuando salen del cole a las 16:30, y hasta las 16:45 que comienza la actividad es el momento de la merienda.

Es por este motivo que es **indispensable** que hayáis rellenado y firmado las AUTORIZACIONES que os debe de facilitar la empresa que se encargue de la actividad. *En caso de no haberlo hecho no podrán comenzar la actividad el día 2 de octubre.*

MATRÍCULA EXTRAESCOLARES

Familias SOCIAS de la AFA::

Las familias socias de la AFA están exentas del pago de la matrícula de las actividades extraescolares.

Familias NO SOCIAS de la AFA:

El coste de la matrícula para las extraescolares en concepto de gastos de gestión del curso 23-24 es de 18 euros anuales por niño/a y actividad.

Si no sois soci@s debéis realizar el pago de los 18 euros mediante transferencia o ingreso en el número de cuenta: ES6431590045182584770727, indicando el nombre y apellidos del alumno/a, curso y actividad.

Una vez hecho, enviar el justificante de la operación al correo: afalluisguarner@gmail.com antes del 26 de Septiembre. Si en esa fecha no lo habéis enviado no podreis comenzar la actividad.

¡Si quieres hacerte socio/a envianos un correo y te indicaremos el procedimiento.

Recuerda que además de las ventajas económicas estarás ayudando a que la asociación siga en pie y podamos seguir gestionando todas estas actividades, entre otras. Las familias son una parte importante del proceso educativo. La escuela necesita de todas y todos.

FECHAS A TENER EN CUENTA:

Estas fechas no se modificarán, repetarlas por el buen funcionamiento y gestión de las actividades. **No se harán excepciones en ningún caso.**



18 DE SEPTIEMBRE

DEL 11 AL 22 DE SEPTIEMBRE

25 DE SEPTIEMBRE

DEL 25 AL 27 DE SEPTIEMBRE

2 DE OCTUBRE

FIRETA DE EXTRAESCOLARES:

Exposición de empresas y actividades.

Se realizará en el patio del cole a las 17:00h

MATRÍCULA EN LAS ACTIVIDADES.

Se deben realizar con la propia empresa. En las siguientes páginas se detalla cada empresa, las actividades y los horarios.

INFORMACIÓN DE ACTIVIDADES QUE SALEN ADELANTE.

Saldrán adelante las actividades que formen grupo de al menos 8 participantes hasta el 22 de Septiembre

PLAZO PARA CAMBIAR DE ACTIVIDAD

Si la actividad donde te has inscrito no sale adelante, tienes hasta el 27 de septiembre para matricularte en otra que sí haya salido.

COMIENZAN LAS ACTIVIDADES

Esa semana comienzan todas las actividades extraescolares, cada una el día de la semana que esté programado.



Para dudas escribe a:
afalluisguarner@gmail.com

EMPRESAS Y ACTIVIDADES

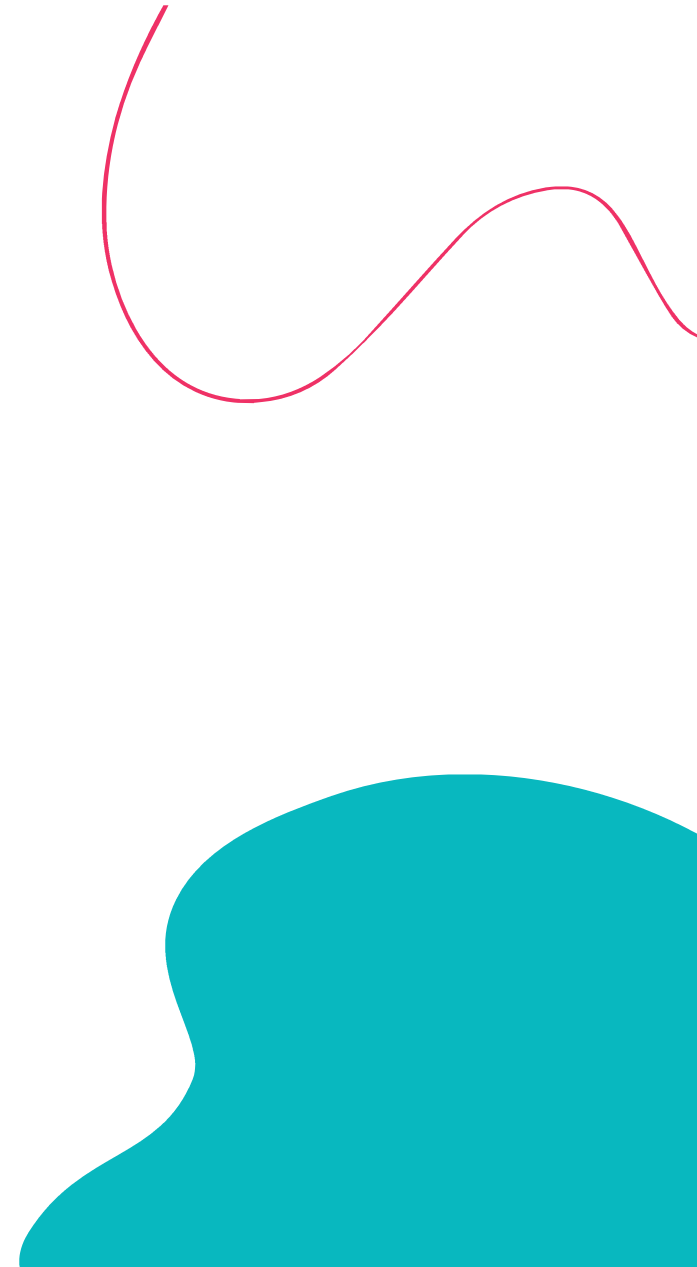

DIVERACT



GIMNASIA RÍTMICA

Lunes y Miércoles
25€ / mes



PREDEPORTE Infantil

Martes y Jueves
25€ / mes



ATLETISMO

Lunes y Miércoles
25€ / mes



MULTIDPORTE Primaria

Martes y Jueves
25€ / mes



FÚTBOL

Viernes
De 15:00 a 17:00
25€ / mes



Contacto Diveract:
samuel-75@hotmail.es
Tel: 676857701

FORCUIN



URBAN DANCE

Martes y Jueves
24,50€ / mes



YOGA

Lunes y Miércoles
24,50€ / mes



TARDES DE LOS VIERNES

Viernes
15:00 a 16:30
24,50€ / mes

forquin www.forquin.com
forquin@forquin.com 96 345 92 67

ATENCIÓ ! ¡ ATENCIÓN !	
PROCEDIMENT D'INSCRIPCIÓ: EXCLUSIVAMENT EN LÍNIA (NO PRESENCIAL): PROCEDIMIENTO DE INSCRIPCIÓN: EXCLUSIVAMENTE "ON LINE" (NO PRESENCIAL):	
1r) Entrar en la página web www.forquin.com , → menú " Inscripción en Actividades " → → submenú " Actividades extraescolares ".	
2ª) Introduir el següent codi de centre: <i>Introducir el siguiente código de centro:</i>	H08L2
3r) Seguir les instruccions, omplint les dades	<i>Seguir las instrucciones rellinando los datos</i>
Navegadors recomanats: Firefox, Chrome, Edge.	

NACHO SÁNCHEZ - TEATRO



TEATRO

De 3º a 6º primaria

Día: Martes
18€ / mes

TEATRO

De 4 años a 2º primaria

Día: Jueves
18€ / mes

Para el alumnado que tenga otro hermano/a en la actividad el coste será de 15€ mensuales.

Esta actividad es de 1 día por semana, los grupos se organizan como pone aquí arriba, pero está sujeto a cambios dependiendo de la demanda de la actividad

**Formulario de inscripción
en el QR:**



Contacto:

actividadteatroen@gmail.com
Tel: 606619965 Nacho

GRUPO EUREKA



PATINAJE / SKATE

Martes y Jueves

Precio: 27€ mes



INGLÉS ORAL

Martes y Jueves

Precio: 29€ mes



Contacto: extraescolares@grupoeureka.net

Tel: 677389265

FORMULARIO DE INSCRIPCIÓN:
<https://grupoeureka.net/general-extraescolares-lluis-guarner-valencia/>

CALENDARIO ACTIVIDADES

LUNES	MARTES	MIÉRCOLES	JUEVES	VIERNES
<p>GIMNASIA RÍTMICA</p> <p>ATLETISMO</p> <p>YOGA</p> <p></p> <p></p> <p></p>	<p>PREDEPORTE (INFANTIL)</p> <p>MULTIDEPORTE</p> <p>URBAN DANCE</p> <p>TEATRO (DE 3° A 6°)</p> <p>PATINAJE/SKATE</p> <p>INGLÉS ORAL</p> <p></p>	<p>GIMNASIA RÍTMICA</p> <p>ATLETISMO</p> <p>YOGA</p> <p></p> <p></p> <p></p>	<p>PREDEPORTE (INFANTIL)</p> <p>MULTIDEPORTE</p> <p>URBAN DANCE</p> <p>TEATRO (INF - 2°)</p> <p>PATINAJE/SKATE</p> <p>INGLÉS ORAL</p> <p></p>	<p>FÚTBOL (DE 15:00 A 17:00)</p> <p>○</p> <p>TARDES LÚDICAS VIERNES (DE 15:00 A 16:30)</p>



Contacto AFA:

Correo: afalluisguarner@gmail.com

Telegram: AFA CEIP LUIS GUARNER