

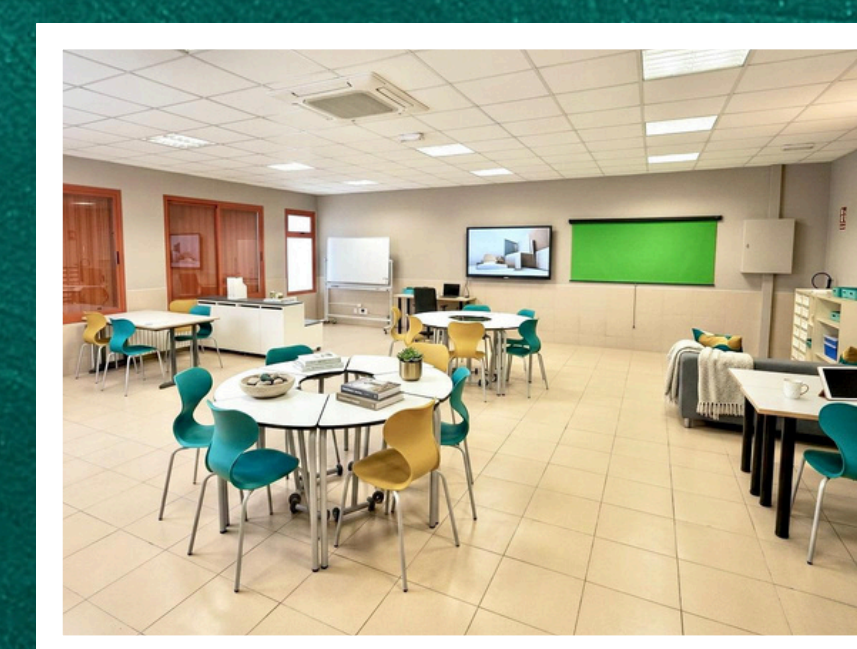

ADMISSIÓ I MATRÍCULA

CURS 2026-2027

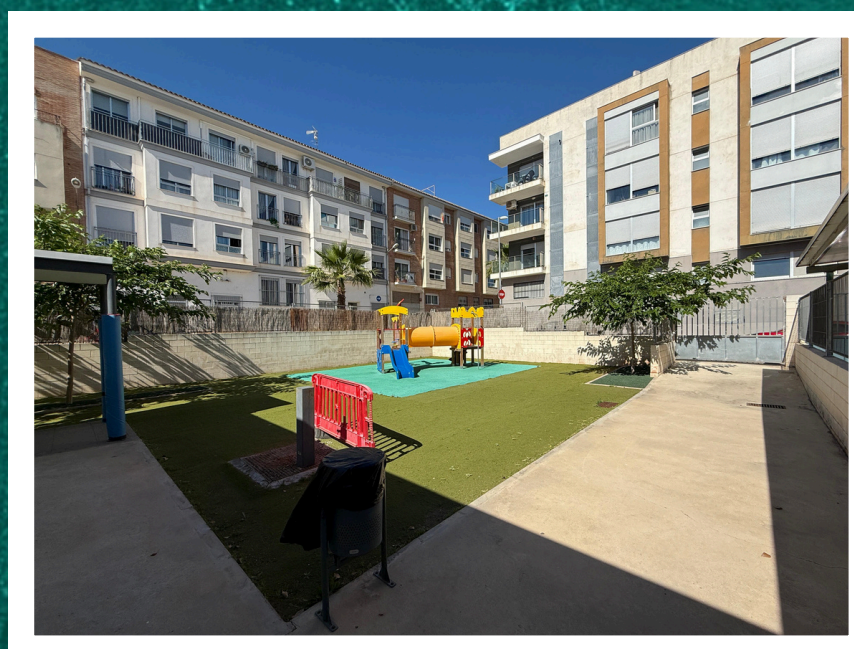

CALENDARI

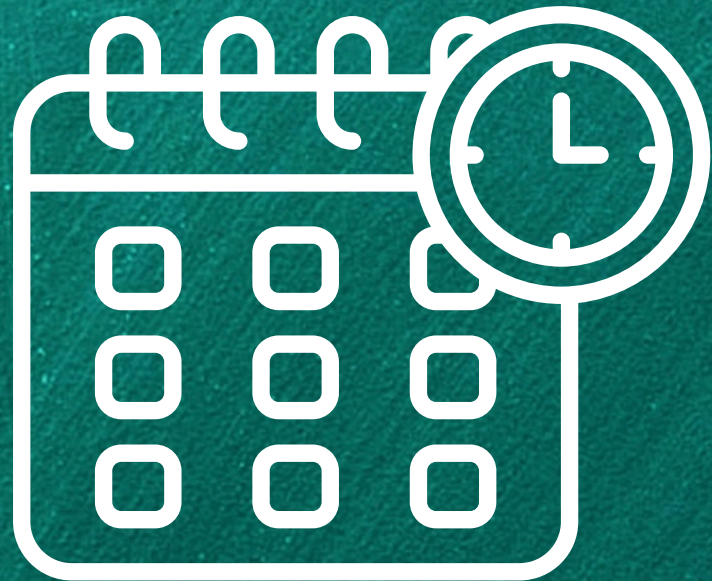

Sol·licitud Telemàtica

del 7 maig al 18 maig

Llistes PROVISIONALS

4 de juny

Reclamacions

del 4 al 8 de juny

Llistes DEFINITIVES

18 de juny

**MATRÍCULA Telemàtica
junio**

del 18 al 29 de

MATRÍCULA Presencial

del 18 al 2 de juliol

**ADMISSIÓ
SOL·LICITUDS**



[Enllaç TELEMATRÍCULA](#)

SOL·LICITUD TELEMÀTICA

del 07/05/25 al 18/05/25

LLISTAT PROVISIONAL

04/06/25

LLISTAT DEFINITIU

18/06/25

IMPORTANT PER A LES FAMÍLIES D' INFANTIL 3 ANYS



En la sol·licitud d'admissió si prioritzes el centre a la Llengua Base (LB):

- En la sol·licitud deuràs especificar dues vegades el mateix centre (una amb la LBV i l'altra LBC) segons l'ordre desitjat.

1^a

"Centre A - LB1"

2^a

"Centre A - LB2"



ANNEX X

Criteris Valoració

02

ANNEX X: Criteris per a la valoració de les sol·licituds

	Criteri	Punts
1	Germans o germanes: Per cada un dels germans o germanes, o altres xiquets, xiquetes o adolescents integrants de la família d'acolliment o guardadora amb finalitats d'adopció, matriculats en el centre.	15
2	Proximitat del domicili: <ul style="list-style-type: none">Domicili familiar o laboral situat en l'àrea d'influència del centre.Domicili familiar o laboral situat en les àrees limítrofes a l'àrea d'influència del centre.	10 5
3	Renda per càpita de la unitat familiar (sense ser persona beneficiària de l'RVVI) d'acord amb l'IPREM, corresponent a 14 pagues, en relació a l'exercici fiscal dels 2 anys anteriors a l'any natural en què se sol·licita plaça escolar: <ul style="list-style-type: none">Renda anual per càpita igual o inferior a la mitat de l'IPREM.Renda anual per càpita superior a la mitat de l'IPREM i inferior o igual a l'IPREM.Renda anual per càpita superior a l'IPREM i inferior o igual al resultat de multiplicar l'IPREM per 1,5.Renda anual per càpita superior al resultat de multiplicar l'IPREM per 1,5, i inferior o igual al resultat de multiplicar l'IPREM per 2.	7 6 5 4
4	Condició de persona destinatària de la renda valenciana d'inclusió (RVI).	7
5	Pare, mare o tutors o tutores legals treballadors en actiu en el centre docent.	7
6	Condició legal de família nombrosa. <ul style="list-style-type: none">EspecialGeneral	7 5
7	Alumnat nascut de part múltiple: Per cada germà o germana nascut en el mateix part.	1
8	Família monoparental. <ul style="list-style-type: none">EspecialGeneral	7 5
9	Discapacitat: En l'alumne o alumna: <ul style="list-style-type: none">igual o superior al 65 %entre el 33 % i el 64 % En els seus pares, mares o tutors legals, germans o germanes: <ul style="list-style-type: none">igual o superior al 65 %entre el 33 % i el 64 %	7 4 5 3
10	Germans o germanes, si se sol·licita plaça escolar per primera vegada a la Comunitat Valenciana o per canvi de localitat de residència: Per cada un dels germans o germanes, o altres xiquets, xiquetes o adolescents integrants de la família d'acolliment o guardadora amb finalitats d'adopció, que sol·liciten plaça escolar per primera vegada a la Comunitat Valenciana o canvien de localitat de residència.	15
11	Simultaneïtat amb ensenyances professionals de música o de dansa. Alumnat que curse simultàniament ensenyances reglades de música o de dansa i ensenyances d'Educació Secundària Obligatòria o Batxillerat, i que no sol·licite, o bé no li corresponga, l'admissió sobre la base del criteri de preferència.	2
12	Condició d'esportista d'elit, d'alt nivell o d'alt rendiment, així com el personal tècnic, entrenador, arbitral i jutge d'elit de la Comunitat Valenciana. Alumnat que acredite la condició d'esportista d'elit, d'alt nivell o d'alt rendiment, així com de personal tècnic, entrenador, arbitral i jutge d'elit de la Comunitat Valenciana, i que no sol·licite, o bé no li corresponga, l'admissió sobre la base del criteri de preferència.	2
13	Circumstància específica.	1
14	Expedient acadèmic, per a l'admissió a Batxillerat. Es computarà la nota mitjana obtinguda en l'Educació Secundària Obligatòria o en un cicle formatiu de grau mitjà.	

MATRÍCULA

**MATRÍCULA
TELEMÀTICA**

18/06/25 fins 29/06/25
(entrega de **DOCUMENTACIÓ** presencial)

**MATRÍCULA
PRESENCIAL**

18/06/25 fins 02/07/25
(entrega de **DOCUMENTACIÓ**,
cita prèvia **962718005**)

- A més de la **MATRÍCULA** cal emplenar altres fulls que estaran disponibles a la pàgina Web de l'escola i a la secretaria en el dia i en l'horari que estarà exposat al tauler d'anuncis.
- L'entrega de **DOCUMENTACIÓ** es realitzarà de manera presencial.
- **SEMPRE** amb **CITA PRÈVIA** al telèfon **96 271 80 05**.

DOCUMENTACIÓ

REQUERIDA



- Imprés de DADES de MATRÍCULA emplenat i signat pels dos progenitors.
- Llibre de Família o similar (fotocòpia)
- DNI/Passaport/NIE (fotocòpia dues cares)
- Empadronament Col·lectiu.
- Targeta SIP (fotocòpia).
- Sol·licitud WEB FAMÍLIA.
- Certificat de germans al centre
- Certificat treballadors al centre
- Baixa del centre anterior, si és el cas.

Altres documents si cal de:

- Família NOMBROSA
- Família MONOPARENTAL
- Certificat INVALIDESA
- Sentència separació o divorci.
- Renda Valenciana d'Inclusió.
- Part Múltiple.

ALTRA DOCUMENTACIÓ



- Baixa del centre anterior, si és el cas.
- Documentació malalties cròniques.
- Inscripció de Menjador.
- Beca de Menjador.
- Beca de Transport.

NOTA: Aquest fulls estaran disponibles a la pàgina Web de l'escola i a la secretaria del centre a partir del **16/06** en l'horari que estarà exposat al tauler d'anuncis.

<https://portal.edu.gva.es/ceiplapea/>

*La baixa del centre anterior caldrà per a l'alumnat que ja està matriculat en altres centre i alumnat **d'aula de 2 anys.***

CEIP LA PEA
-15 anys creant escola-

Som La Pea





Contacta



96 271 80 05



<https://portal.edu.gva.es/ceiplapea/>



46030205@edu.gva.es



C/ Antonio Ibañez Albalat nº 2
46191 Vilamarxant

