

Compartimos

Dudas

de nuestras familias



Preguntas frecuentes

sobre la JORNADA

CONTINUA

¿A QUÉ HORA PUEDO RECOGER A MI HIJO/A?



3 HORARIOS DISPONIBLES:

A LAS 14:00 H Después de las clases)

A LAS 15:30 H (Después de comedor escolar)

**A LAS 17:00 H (Tras las actividades extraescolares
gratuitas)**

¿CÓMO ELIJO LOS DÍAS Y LAS ACTIVIDADES?

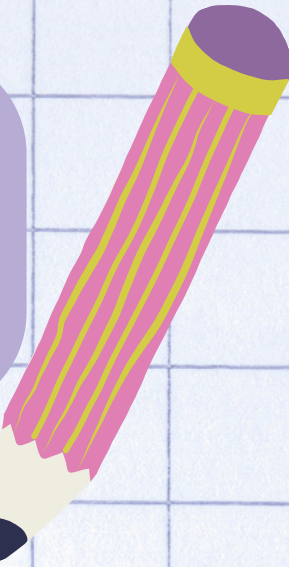

- **A principio del curso, enviaremos a todas las familias un CUESTIONARIO en el que podrán seleccionar cada día de la semana lo que desean hacer de acuerdo a sus necesidades.**
- **Tendréis la opción de decidir qué días regresa a casa después de clase, qué días se queda en el comedor o qué días asiste a actividades extraescolares con total flexibilidad.**
- **No todos los días tienen que salir a la misma hora.**

**¿Es necesario que
pague las
actividades
extraescolares?**



NO

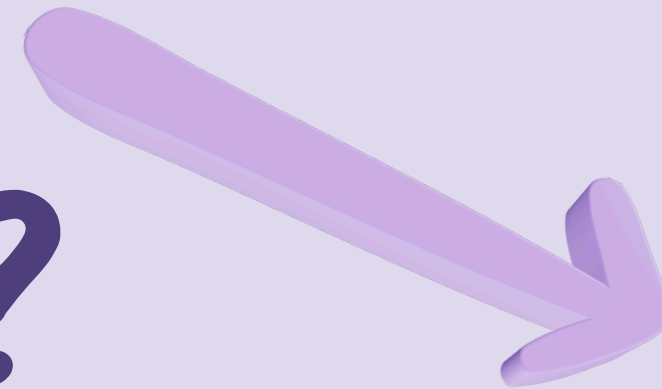

**TODAS SON
GRATUITAS**

**TANTO PARA EL ALUMNADO QUE PERMANECE EN COMEDOR COMO
PARA AQUELLOS QUE SE VAN A CASA Y REGRESAN DESPUÉS DE COMER.**

¿Podemos solicitar la colaboración del ayuntamiento para ofrecer actividades extraescolares en el horario de 15:30 a 17:00 h tal y cómo lo hacen en la otra escuela del municipio?



A LAS DOS ESCUELAS NOS GUSTARÍA OFRECER LAS MISMAS ACTIVIDADES, UNIFICANDO CRITERIOS Y COMPARTIENDO HORARIOS DE EXTRAESCOLARES.

¿SE REDUCEN LAS HORAS DE CLASE?



**No, solo se distribuyen
de manera diferente
en el horario de la
mañana.**



¿LOS MAESTROS TRABAJAN MENOS?



De acuerdo con la normativa, el equipo docente trabaja las mismas horas distribuidas de manera más eficiente.

¿CON QUIÉNES REALIZAN LAS ACTIVIDADES EXTRAESCOLARES?

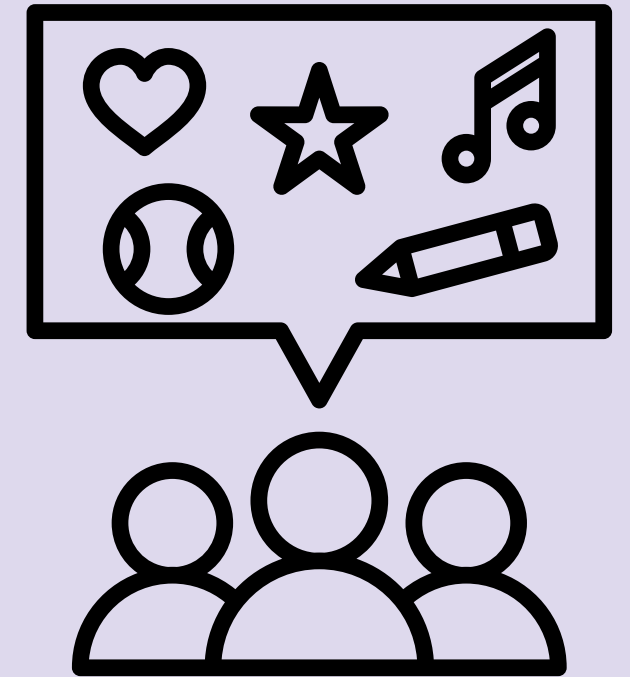

Con el personal del comedor que seguirá la programación establecida por COLEVISA.

Varios integrantes del equipo docente estarán en el centro diariamente hasta las 17:00 para supervisar estas actividades.

¿CUÁNDO VOTO?



3 DE MARZO

PERO SI VOTAS POR CORREO CERTIFICADO,
¡DEBERÁS HACERLO DÍAS ANTES!

EL 3 DE MARZO, ¿PUEDO DELEGAR MI VOTO?

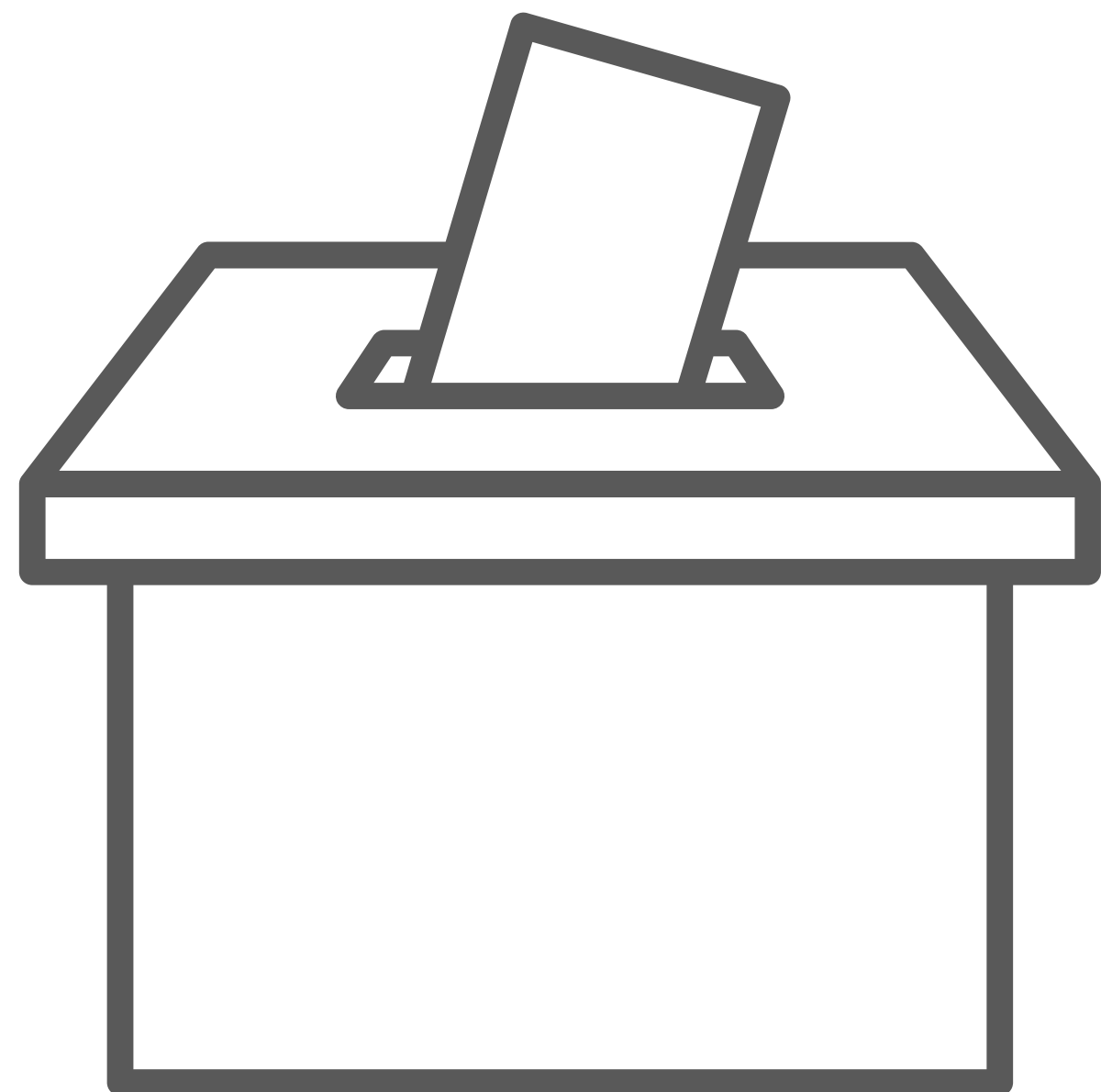
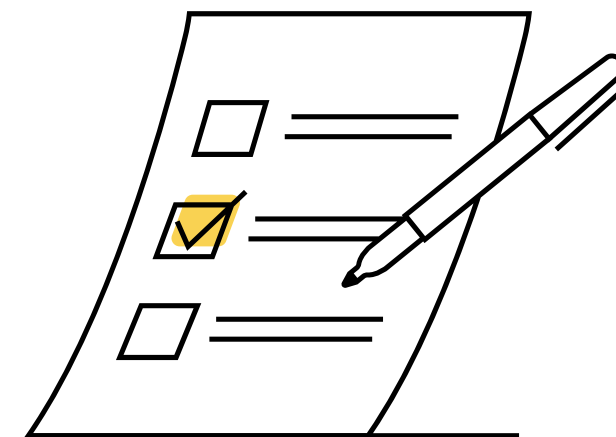

NO ES POSIBLE, HAY QUE VENIR AL COLE DE MANERA PRESENCIAL CON EL DNI O VOTAR DÍAS ANTES POR CORREO CERTIFICADO.

**¿NO PUEDO ASISTIR A
VOTAR EL DÍA 3 DE
MARZO, QUÉ DEBO
HACER?**

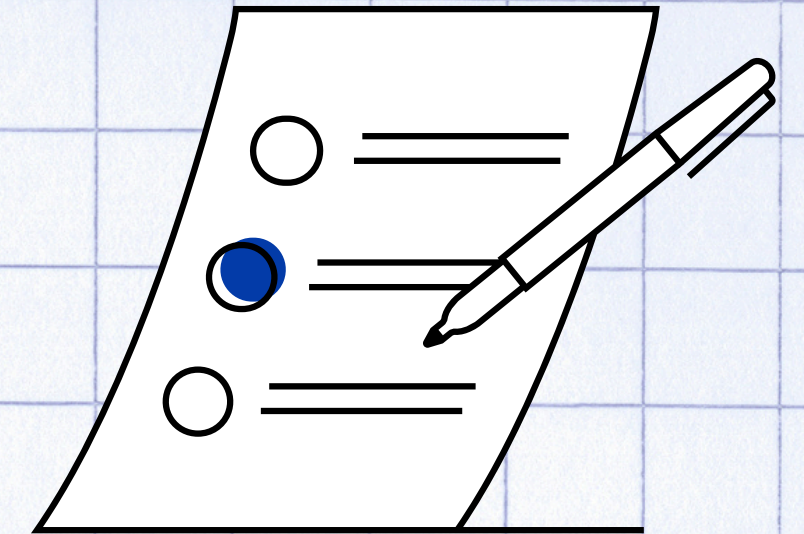
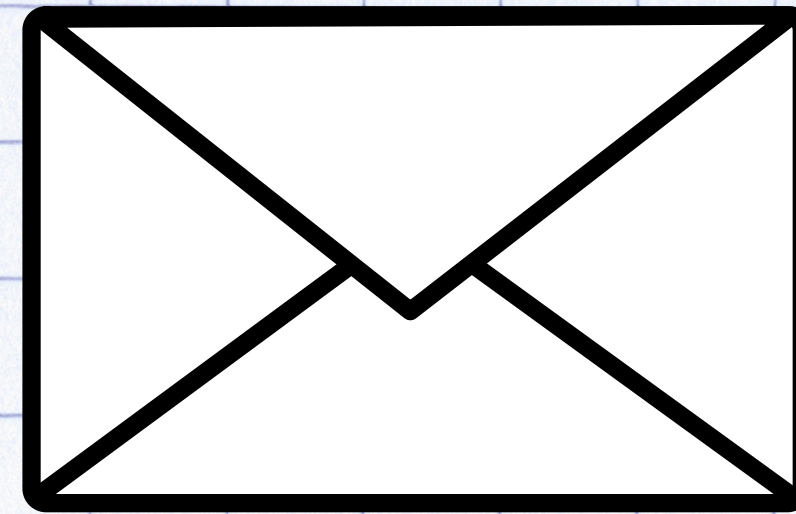

**¡PUEDES VOTAR POR CORREO
CERTIFICADO!**

**COMUNÍCALO EN EL CENTRO UN PAR DE
SEMANAS ANTES Y TE
PROPORCIONAREMOS LA PAPELETA Y
LOS 2 SOBRES, ¡ES MUY SENCILLO!**



VOTO POR CORREO CERTIFICADO

PAPELETA DE
VOTACIÓN

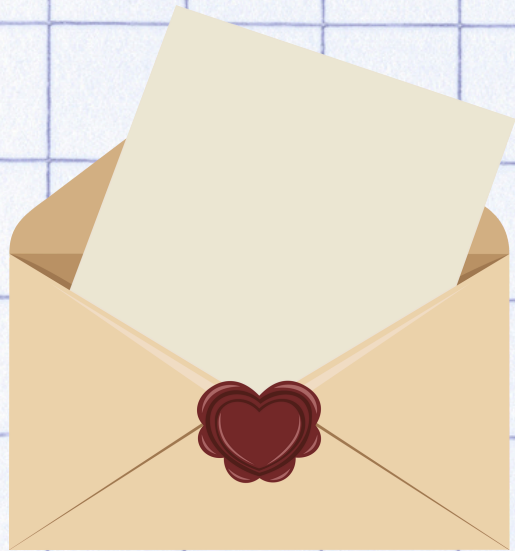

+



+

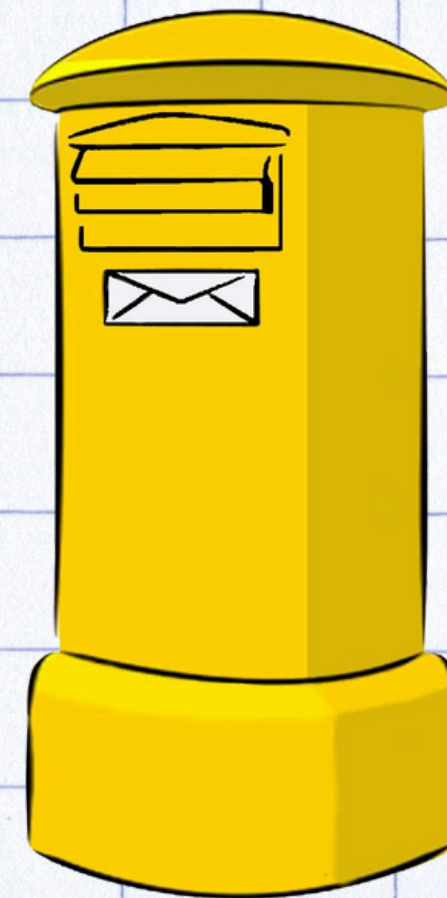

SOBRE 1 DENTRO
DEL SOBRE 2

-FOTOCOPIA DEL DNI
-CERTIFICADO DE FAMILIA
MONOPARENTAL

MUY IMPORTANTE!!



ES NECESARIO QUE VOTEN LOS 2
PROGENITORES O TUTORES/AS LEGALES.

Dudas o sugerencias:

lamuralla.jornada@gmail.com