

# ADMISSIÓ/ ADMISIÓN 2023 - 24



# ESCOLARITZACIÓ/ ESCOLARIZACIÓN



Tota l'informació a  
Toda la información en :

**Telematricula.es**



# CALENDARI/ CALENDARIO

**Curs  
2023-2024**

Calendari d'admissió  
i matriculació



## INFANTIL I PRIMÀRIA

Presentació de sol·licituds  
Del 20 al 28 d'abril

Llistes provisionals  
31 de maig

Llistes definitives  
14 de juny

Opció matrícula telemàtica  
Del 14 al 30 de juny

Opció matrícula presencial  
Del 22 de juny al 5 de juliol

## ESO

Presentació de sol·licituds  
Del 4 al 12 de maig

Llistes provisionals  
10 de juliol

Llistes definitives  
19 de juliol

Opció matrícula telemàtica  
Del 19 al 24 de juliol

Opció matrícula presencial  
Del 20 al 25 de juliol

## BATXILLERAT

Presentació de sol·licituds  
Del 4 al 12 de maig

Llistes provisionals  
13 de juliol

Llistes definitives  
24 de juliol

Opció matrícula telemàtica  
Del 24 al 27 de juliol

Opció matrícula presencial  
Del 25 al 28 de juliol

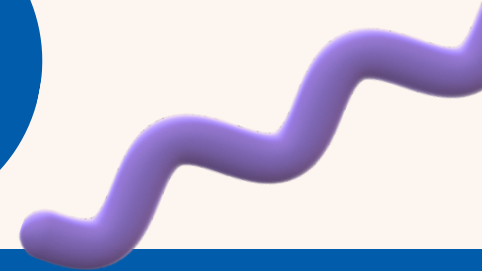
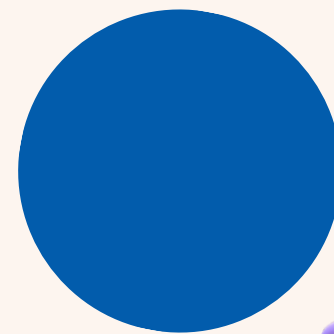

# BAREMACIÓ / BAREMACIÓN

	<b>Criteri / Criterio</b>	<b>Punts / Puntos</b>
1	Germans o germanes / <i>Hermanos o hermanas</i> :  Per cada germà o germana matriculat en el centre sol·licitat, que haja de continuar assistint al mateix centre en el curs escolar per al qual se sol·licita plaça. <i>Por cada hermano o hermana matriculado en el centro solicitado, que haya de continuar asistiendo al mismo curso escolar para el que se solicita plaza.</i>	15
2	Quan un o ambdós pares, mares o tutors siguen treballadors, en actiu, en el centre: <i>Cuando uno o ambos padres, madres o tutores sean trabajadores, en activo, en el centro:</i>	5
3	Proximitat del domicili / <i>Proximidad del domicilio</i> : Àrea d'influència / <i>Área de influencia</i> Àrea limítrofa / <i>Área limítrofe</i>	10 5
4	Renda Valenciana d'Inclusió / <i>Renta Valenciana de Inclusión</i> : En cas de les persones destinatàries de la Renda Valenciana d'Inclusió (RVI) <i>En caso de las personas destinatarias de la Renta Valenciana de Inclusión (RVI)</i>	4
5	Renda Familiar (sense ser persona beneficiària de la RVI) d'acord amb l'IPREM, corresponent a 14 pagues, en relació a l'exercici fiscal anterior en 2 anys a l'any natural en què es sol·licita plaça: <i>Renta Familiar (sin ser persona beneficiaria de la RVI) de acuerdo con el IPREM, correspondiente a 14 pagas, en relación al ejercicio fiscal anterior en 2 años al año natural en que se solicita plaza:</i>  Renda anual per càpita igual o inferior a la meitat de l'IPREM <i>Renta anual per cápita igual o inferior a la mitad del IPREM</i>  Renda anual per càpita superior a la meitat de l'IPREM i inferior o igual a l'IPREM <i>Renta anual per cápita superior a la mitad del IPREM e inferior o igual al IPREM</i>  Renda anual per càpita superior a l'IPREM i inferior o igual al resultat de multiplicar l'IPREM per 1,5 <i>Renta anual per cápita superior al IPREM e inferior o igual al resultado de multiplicar el IPREM por 1,5</i>  Renda anual per càpita superior al resultat de multiplicar l'IPREM per 1,5 i inferior o igual al resultat de multiplicar l'IPREM per 2 <i>Renta anual per cápita superior al resultado de multiplicar el IPREM por 1,5 e inferior o igual al resultado de multiplicar el IPREM por 2</i>	3,5 3 2,5 2
6	Família nombrosa / <i>Familia numerosa</i> : Especial Família nombrosa / <i>Familia numerosa</i> : General	5 3
7	Discapacitat / <i>Discapacidad</i> :  Discapacitat de l'alumne o alumna / <i>Discapacidad del alumno o alumna</i> Igual o superior al 65% Igual o superior al 33% i inferior o igual al 64% / <i>Igual o superior al 33% e inferior o igual al 64%</i>  Discapacitat del pares, mares, tutors, germans o germanes de l'alumne o alumna <i>Discapacidad de los padres, madres, tutores, hermanos o hermanas del alumno o alumna</i> Igual o superior al 65% Igual o superior al 33% i inferior o igual al 64% / <i>Igual o superior al 33% e inferior o igual al 64%</i>	7 4 5 3
8	Família monoparental / <i>Familia monoparental</i> : Especial Família monoparental / <i>Familia monoparental</i> : General (Acumulable a la de família nombrosa, en el seu cas) ( <i>Acumulable a la de familia numerosa, en su caso</i> )	5 3
9	Accés a Batxillerat / <i>Acceso a Bachillerato</i> : S'agrega la nota mitjana obtinguda en l'ESO o en un cicle formatiu de grau mitjà <i>Se agregará la nota media obtenida en ESO o en un ciclo formativo de grado medio</i>	



# ÀREES D'INFLUÈNCIA/ ÁREAS DE INFLUENCIA

RESOLUCIÓN DE 30 DE MARZO DE 2023, DE LA DIRECCIÓN TERRITORIAL DE EDUCACIÓN, CULTURA Y DEPORTE SOBRE LAS ÁREAS DE INFLUENCIA DE LOS CENTROS DOCENTES DE LA CIUDAD DE VALENCIA

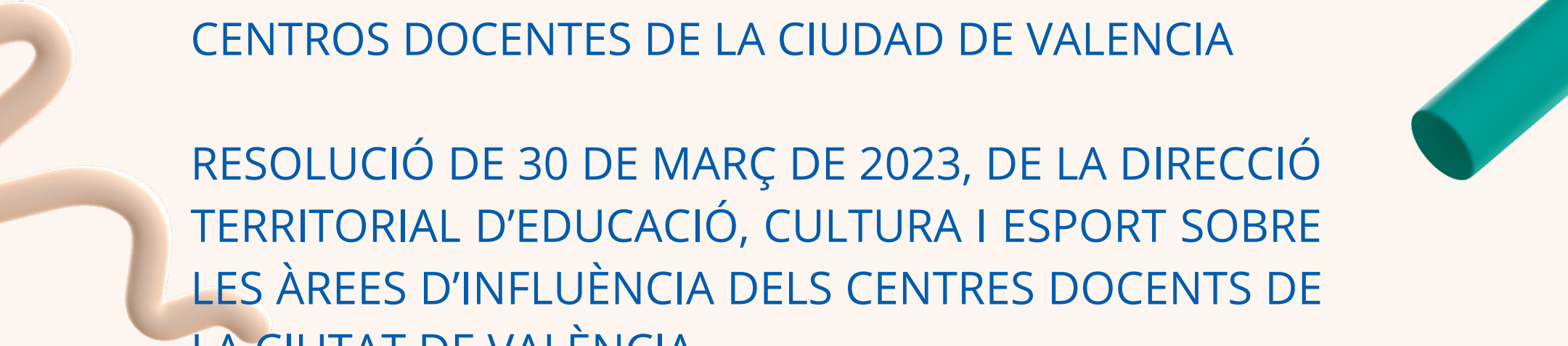

RESOLUCIÓ DE 30 DE MARÇ DE 2023, DE LA DIRECCIÓ TERRITORIAL D'EDUCACIÓ, CULTURA I ESPORT SOBRE LES ÀREES D'INFLUÈNCIA DELS CENTRES DOCENTS DE LA CIUTAT DE VALÈNCIA

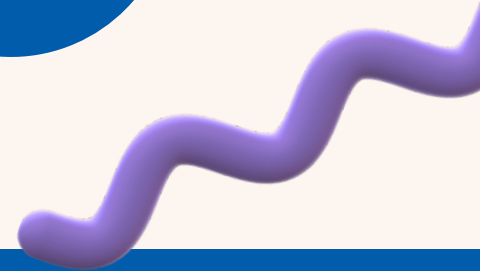
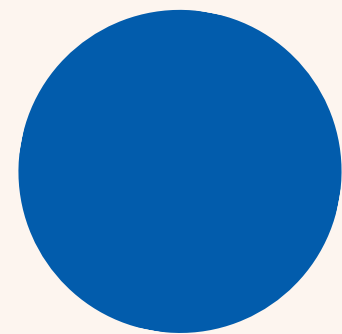

# ÀREES D'INFLUÈNCIA/ÁREAS DE INFLUENCIA

## ÀREES D'INFLUÈNCIA DELS CENTRES DOCENTS DE LA CIUTAT DE VALÈNCIA ÁREAS DE INFLUENCIA DE LOS CENTROS DOCENTES DE LA CIUDAD DE VALENCIA

### Nivells: Infantil i Primària

#### **CURS 2023/2024**

“Els carrers que limiten amb dues zones d'influència, els nombres parells puntuaran en la seua zona d'influència més pròxima i els senars en l'altra zona, actuant el centre del carrer com a frontera entre les àrees d'influència limítrofs.”

“Las calles que limitan con dos zonas de influencia, los números pares puntuarán en su zona de influencia más próxima y los impares en la otra zona, actuando el centro de la calle como frontera entre las áreas de influencia limítrofes.”

ÀREA	LÍMITS/LIMITES	CENTRES/CENTROS
<b>DISTRITE ESCOLAR I</b>	Guillem de Castro / Xàtiva / Colón / Justicia / Cauce Viejo del río / Guillem de Castro <b>(Els alumnes residents en aquest districte poden sol·licitar els centres públics dels districtes II i III com a centres de la seua àrea d'influència)</b>	CEIP Santa Teresa Col. Escuelas Pías Col. Gran Asociación Col. Sgdo. Corazón de Jesús (Carmelitas)
<b>DISTRITE ESCOLAR II</b>	Xàtiva / Colón / Justicia / Ciudadela / J. Benavente / Alcalde Reig / A. Regne / Peris i Valero / Vías del ferrocarril /Gibraltar/Alicante/ Xàtiva. Incluye la Estación del Norte	CEIP Jaime Balmes CEIP. San Juan de Ribera Col. Escuela de Artesanos Col San José (Hnas Franciscanas) Col. Ntra Sra de Loreto Col. Sagrado Corazón (Maristas) Col. San Vte. Ferrer (Dominicos) CEI Los Angeles CEI Guppy CEIP Alejandra Soler
<b>DISTRITE ESCOLAR III</b>	Xàtiva / Guillem de Castro / Cauce viejo del río / Pérez Galdós / Giorgeta / Vía del ferrocarril /Gibraltar/Alicante/ Xàtiva. Incluye la estación del Norte	CEIP. Cervantes CEIP. Luis Vives CEIP. Teodoro Llorente Col. Inmaculado Corazón de María Col. Jesús María Col. Ntra. Sra. Del Socorro Col. Escolápies Valencia Col. San Pedro Pascual Col. Sto. Tomás de Villanueva CEI Giorgeta CEI La Aurora
<b>DISTRITE ESCOLAR IV</b>	Tirso de Molina / Menéndez Pidal / Av. Burjassot / Dr. Nicasio Benlloch / Camino nuevo de Paterna / Límite Municipal / Manuel de Falla / Tirso de Molina. <b>Beniferri</b>	CEIP Comunitat Valenciana CEIP. Campanar CEIP. Francisco Giner de los Ríos Col. María Inmaculada Col. Niño Jesús Col. Sagrada Familia Col. Escuelas San José (Escuelas Profesionales) Col. San Juan Bosco Col. Vilavella CEI Campanar Escuela Infantil Niño Jesús
<b>DISTRITE ESCOLAR V</b>	Av. Burjassot / Dr. Peset Aleixandre / Primado Reig / Almazora / Cronista Rivelles / Guadalaviar / Zaidia / Avda. Burjassot. Incluye edificio de la Policía Autonómica (Estación puente de Madera).	CEIP Doctor Olóriz CEIP Profesor Luis Braille CEIP. Max Aub Col. Hermanas Mantellate Col. Juan Comenius Col. Luz Casanova Col. Nuevo Mercurio Col. San Antonio Abad (Salesianos) Col. Santiago Apóstol Col. Santísima Trinidad

# ÀREES D'INFLUÈNCIA/ÁREAS DE INFLUENCIA

<b>DISTRITE ESCOLAR VI</b>	Primado Reig / Palancia / Clariano / Cardenal Benlloch / Eduardo Boscá / Cauce viejo del río / Almazora / Primado Reig. Incluye edificio de la Policía Autonómica (Estación puente de Madera) y el Palau de la Música	El Apostol Santiago CEIP Mestalla CEIP Primer Marqués del Turia CEIP. San Fernando CEIP. Vivers Col. Guadalaviar Col. Ntra. Sra. Del Pilar Col. Pio XII Col. San José de Calasanz Col. Sdo. Corazón de Jesús (Esclavas)
<b>DISTRITE ESCOLAR VII</b>	Tres Forques / Archiduque Carlos / Enguera / Av. Del Cid / Pérez Galdos / Paseo de la Pechina / Límite de Mislata / Límite de Xirivella / Tres Forques  <b>Els alumnes residents en el Barri de la Llum podran sol·licitar en igualtat de condicions el <u>CEIP. Vicente Tosca</u> de Xirivella</b>	CEIP. Doctor Barcia Goyanes CEIP. 8 de Març CEIP. Gaspar Gil Polo CEIP. 9 d'Octubre CEIP. Rafael Altamira CEIP. Raquel Payá CEIP. Sector Aéreo Col. Som Escola Col. Claret – Fuensanta Col. Jesús María (Fuensanta) Col. La Purísima Franciscanas Col. Ntra. Sra. De Fátima Col. Pureza de María-Cid Col. Santa María
<b>DISTRITE ESCOLAR VIII</b>	Tres Forques / Archiduque Carlos / Enguera / Av. Del Cid / Pérez Galdos / Lladró i Mallí / Callosa de Ensarriá / Jesús / Gaspar Aguilar/ Avda Mandingorra / Campos Crespo / Cauce Nuevo del río / Limite Municipal / Tres Forques	CEIP. 8 de Març Col. La Purísima Franciscanas CEIP Humanista Mariner CEIP. Ciudad de Bolonia CEIP. Eliseo Vidal CEIP. IVAF Luis Fortich CEIP. Nicolau Primitiu CEIP. Rodríguez Fornos CEIP. Sant Isidre Col. Esclavas de María Col. Hermes
<b>DISTRITE ESCOLAR IX</b>	Gaspar Aguilar / Jesús / Callosa de Ensarriá / Lladró i Mallí / Giorgeta / García Lorca / Cauce nuevo del río / Campos Crespo / Avda Mandingorra / Gaspar Aguilar. <b>Tambè per al <u>CEIP. Jesús</u> : Fontaneres / Pío XI / Cuenca / Pérez Galdos / Lladro i Mallí</b> <b>S'inclou a més Faitanar i el barri de la Torre</b>	CEIP Tomás de Villarroja CEIP. Fausto Martínez CEIP. Jesús CEIP. José Soto Micó CEIP. Padre Manjón CEIP. Professor Ramiro Jover CEIP. Santo Ángel de la Guarda CEIP. Sara Fernández Col. Concha Espina Col. Luis de Santangel Col. Oller 2 Col. Salgui Col. San Marcelino CEI. Virgen de Cortes
<b>DISTRITE ESCOLAR X-A</b>	Peris i Valero / Ausias March / Cauce Nuevo del río / Vía del ferrocarril / Peris i Valero	C.M. Fernando de los Ríos CEIP. Pablo Neruda CEIP. Rafael Mateu Cámara Col. Academia Jardín Col. Martí Sorolla
<b>DISTRITE ESCOLAR X-B</b>	Peris i Valero / Ausias March / Cauce nuevo del río / Vía del ferrocarril / Cauce Viejo del río / Antic Regne / Peris i Valero/ Ausias March. Incluye Ciutat de les Arts i les Ciències y El Institut de Biomecànica	CEIP. La Fonteta CEIP. Magisterio Español CEIP. Montolivet CEIP. Les Arts Col. Liceo Corbí Col. Salesianos San Juan Bosco Col. San Luis Gonzaga
<b>DISTRITE ESCOLAR XI-A</b>	Serrería / M. Blas de Lezo/Lluis Peixo/Ingeniero Fausto Elio/Límite Alboria / Playa /Dr Marcos Sopena / J.J. Domine / Av. Del Puerto / Serrería. Incluye recinto del puerto.	CEIP Ballester Fandos CEIP. Cavite – Isla de Hierro CEIP. Les Arenes CEIP. Malvarrosa CEIP. Vicente Blasco Ibañez Col. Chiner de Villarroja Col. Escuelas Pias ( Malvarrosa ) Col. La Purísima El Grao Col. Ntra. Sra. Del Rosario Col. Pureza de María El Grao

# ÀREES D'INFLUÈNCIA/ÁREAS DE INFLUENCIA

		Col. Santiago Apostol
<b>DISTRITE ESCOLAR XI-B</b>	Menorca/Ibiza/Avda. del Puerto/ Manuel Soto/ Bº Nazaret/Cauce nuevo/ Carrera del río/ Vía ferrocarril/ Avda. Francia/Menorca. Además, el recinto del puerto.	CEIP. Ausias March CEIP. El Grau Col. La Purísima El Grao CEIP. San José de Calasanz CEIP. Juan Manuel Montoya Col. Ntra. Sra. De los Desamparados Col. Sta. Magdalena Sofia
<b>DISTRITE ESCOLAR XII</b>	Stos. Justo y Pastor / Cardenal Benlloch / Eduardo Boscá / Cauce viejo del río / Vía del tren /Ibiza/ Serrería / Stos. Justo y Pastor. Incluye Ciutat de les Arts i les Ciències y El Institut de Biomecànica	CEIP Aiora CEIP Tomás de Montañana CEIP Antonio García López CEIP. Angelina Carnicer CEIP. El Grau CEIP. Jaume I CEIP. Miquel Adlert i Noguero CEIP. L'Albereda CEI Les Rondalles Col. Ave Maria de Penya-roja Col. Engeba Col. La Anunciación Col. Santa Ana Col. Trafalgar
<b>DISTRITE ESCOLAR XIII</b>	Stos. Justo y Pastor / Cardenal Benlloch / Blasco Ibañez / Rubén Darío / Palancia / Av. Cataluña / Límite Alborai / Ingeniero Fausto Elio/Lluis Peixo/M. Blas de Lezo / Serrería / Stos. Justo y Pastor.  <b>(Els alumnes residents en aquest districte poden sol·licitar els centres privats concertats del districte XII com a centres de la seua àrea d'influència)</b>	C.M Profesor Santiago Grisolia CEIP. Mare Nostrum CEIP. Serrería CEIP. Explorador Andrés CEIP. Federico García Lorca CEIP. L'Amistat CEIP. Ntra. Sra. Del Carmen (Beteró) CEIP. Vicente Gaos CEIP San Pedro
<b>DISTRITE ESCOLAR XIV</b>	Av. Cataluña / Límite Alborai / Avda Alfahuir / Primado Reig / Av. Cataluña	C.M.Benimaclet CEIP. Carles Salvador CEIP. Pare Catalá Col. Claret Benimaclet Col. Sagrada Familia P.J.O.
<b>DISTRITE ESCOLAR XV</b>	Primado Reig /Avda Alfahuir / Límite Alborai / Límite de Tavernes Blanques/Av. Constitución/Av. Hermanos Machado/Camino de Moncada / Pedro Cabanes/ Juan XXIII/ Peset Aleixandre / Primado Reig.	CEIP. Antonio Machado CEIP. Torrefiel CEIP. Prof. Sanchis Guarnier CEIP. Miguel Hernández CEIP. Prof. Bartolomé Cossío Col. María Auxiliadora Col. Marni Col. Mercerator
<b>DISTRITE ESCOLAR XVI</b>	General Avilés / Peset Aleixandre / Juan XXIII/ Pedro Cabanes/ Camino Moncada / Límite Municipal / Avda. Corts Valencianes / General Avilés	CEIP. Ciutat Artista Faller CEIP. Lluis Guarnier CEIP. Salvador Tuset Col. Argos Col. Marjo Col. Ntra. Sra. Del Carmen y San Vte. De Paul (Benicalap) Col. San Roque
<b>DISTRITE ESCOLAR XVII</b> Àrea única	Carpesa / Benifaraig / Massarrochos / Borbotó Poble Nou, Cásas de Bárcena, Mahuella-Tauladella, Rafalell-Vistabella	CEIP. José Senent ( Massarrojos ) CEIP. Manuel González Martí (Benifaraig)
<b>DISTRITE ESCOLAR XVIII</b> Àrea única	Benimàmet Beniferrí	CEIP. Benimàmet CEIP. Camí de l'Horta Col. El Ave María (Benimàmet)
<b>DISTRITE ESCOLAR XIX</b> Àrea única	El Saler / Perellonet /El Palmar/ Pinedo/La Punta/ Forn d'Alcedo y Castellar - Oliveral.	CEIP Lluís de Santàngel (El Saler) CEIP Pinedo CEIP Forn d'Alcedo CEIP Castellar Oliveral Colegio Ntra. Sra del Rosario



# NORMATIVA

- RESOLUCIÓN de 7 de marzo de 2023, del director general de Centros Docentes, por la que se establece el calendario y se dictan instrucciones respecto al procedimiento de admisión del alumnado en los centros docentes sostenidos con fondos públicos de la Comunitat Valenciana que imparten enseñanzas de Educación Infantil, Educación Primaria, Educación Secundaria Obligatoria y Bachillerato para el curso 2023-2024.
- Nota informativa de la dirección general de centros docentes por la cual se hace público el resultado del sorteo al que hace referencia el artículo 38 del decreto 40/2016, que regula la admisión en los centros docentes públicos y privados concertados que imparten enseñanzas de educación infantil, educación primaria, educación secundaria obligatoria y bachillerato para el curso 2023/2024.
- Calendarios de admisión para el curso 2023-2024.

## **Educación infantil, educación primaria, educación secundaria obligatoria y bachillerato**

- VERSIÓN CONSOLIDADA del DECRETO 40/2016, de 15 de abril, por el que se regula la admisión en los centros docentes públicos y privados concertados que imparten enseñanzas de Educación Infantil, Educación Primaria, Educación Secundaria Obligatoria y Bachillerato.
- VERSIÓN CONSOLIDADA de la ORDEN 7/2016, de 19 de abril, por la que se regula el procedimiento de admisión del alumnado en los centros docentes sostenidos con fondos públicos de la Comunidad Valenciana que imparten enseñanzas de Educación Infantil, Educación Primaria, Educación Secundaria Obligatoria y Bachillerato.
- RESOLUCIÓN de 28 junio de 2018, de la Subsecretaría de la Conselleria de Educación, Investigación, Cultura y Deporte, por la que se dictan las instrucciones para el cumplimiento de la normativa de protección de datos en los centros educativos públicos de titularidad de la Generalitat.
- Instrucciones de la Dirección General de Centros Docentes, sobre el procedimiento para la tramitación del seguro escolar en los centros docentes sostenidos con fondos públicos.
- Instrucciones de la Secretaría Autonómica de Educación y Formación Profesional por las cuales se fijan los criterios generales para la modificación de la composición por unidades, puestos de trabajo docente y otras características, en centros de titularidad de la Generalitat que imparten educación infantil (2º ciclo), educación primaria y educación especial y para la propuesta de modificación del número de unidades concertadas en centros privados concertados, para el curso 2022-2023.

# CONSULTA DE VACANTS/ CONSULTA DE VACANTS



<https://portal.edu.gva.es/telematricula/vacants/>

# PREGUNTES FREQÜENTS/ PREGUNTAS FRECUENTES

[https://portal.edu.gva.es/telematricula/  
preguntes-frecuentes/](https://portal.edu.gva.es/telematricula/preguntes-frecuentes/)

