

I CONSEJO ESCOLAR

13 octubre 2025



**CEIP
LA CONDOMINA**
ALICANTE

ORDEN DEL DÍA



1. Constitución y adscripción a comisiones.
2. Elecciones al Consejo Escolar.
3. Vacunación.
4. Comedor.
5. Voluntariado.
6. Actividades complementarias y extraescolares.
7. Ruegos y preguntas.





1. Constitución y adscripción a Comisiones

Decreto 93/2016 y Decreto 253/2019

DIRECTORA: Elia Gavara

JEFATURA: Inés Díaz

SECRETARIA: Cristina Maciá (VOZ)

REPRESENTANTE AMPA: Ignacio Pellín

REPRESENTANTE AYTO.: Ana Poquet

PAS: Yolanda Pastor

PROFES (7)

1ª mitad: Vanesa Morán, ~~Luisa Fernández~~ (Ana Francés),
Carla Arlandis, José Joaquín Gázquez.

2ª mitad: ~~Beatriz G., Cristina G., José Antonio G.~~

FAMILIAS (8)

1ª mitad: Jana Reina, José Luis Sanchis, Eva Madrid.

2ª mitad: Óscar Castillo, Laura Ochando, Luis Carlos Pérez,
~~Sonia~~ (José Jaime Adrover)

ALUMNADO (3, VOZ)

-

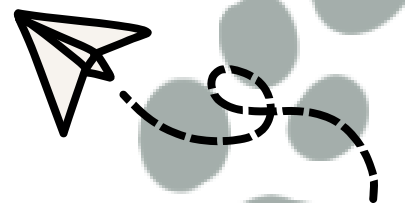



1. Constitución y adscripción a Comisiones

COMISIONES

- **Comisión de gestión económica:** (al menos) dirección, secretaría, 1 representante de las familias, 1 profe.
- **Comisión de inclusión, igualdad y convivencia:** (al menos) dirección, secretaría, coord. igualdad y convivencia del centro, 1 profes, 1 representante de las familias.
- **Comisión pedagógica, de actividades extraescolares y complementarias y de servicios complementarios de comedor y transporte:** (al menos) dirección, secretaría, persona encargada de comedor, 1 profes, 1 representante de las familias.

Todas las que decida el Consejo Escolar en sus normas de organización y funcionamiento.

Se constituirán tras las elecciones al Consejo Escolar el 19 de noviembre de 2025.





2. Elecciones al Consejo Escolar

Renovación de la 2ª mitad: 3 maestros/as, 4 familias, 1 PAS, 1 PAEC

FASE 0

Del 20 de octubre al 3 de noviembre: presentación de candidaturas (presentar ANEXO IV, foto carnet y DNI en dirección)

20 octubre: publicación del censo

4 noviembre: publicación lista provisional personas candidatas (reclamación hasta 6NOV)

10 noviembre: publicación lista definitiva personas candidatas

12 noviembre: sorteo de mesas e inicio del voto no presencial

Campaña electoral: del 11 al 17 noviembre

18 noviembre: jornada de reflexión

FASE 1

19 noviembre: VOTO PRESENCIAL





2. Elecciones al Consejo Escolar

FASE 2

24 noviembre: reclamaciones contra las decisiones de las mesas electorales

26 noviembre: proclamación de las personas candidatas electas

27 noviembre: remisión del acta de proclamación a la DT de Educación

9 diciembre: sesión constitutiva del consejo escolar

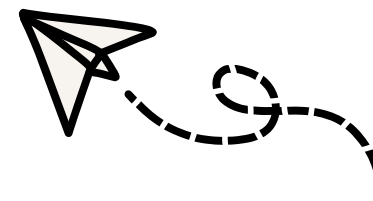

3. Vacunación

Votación para decidir si la campaña de vacunación de la gripe al alumnado de infantil se lleva a cabo en el centro.

[Enlace al protocolo](#)



4. Comedor

Presupuesto

Proyecto de comedor: legislación vigente

NORMATIVA REGULADORA DE LA OFERTA ALIMENTARIA EN
CENTROS ESCOLARES DE LA COMUNITAT VALENCIANA

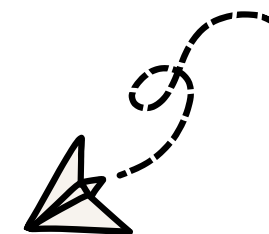



5. Voluntariado



ANEXO I Y CERTIFICADO NEGATIVO DELITOS SEXUALES

Archivado en jefatura

<https://portal.edu.gva.es/ceiplacondomina/voluntariado/>

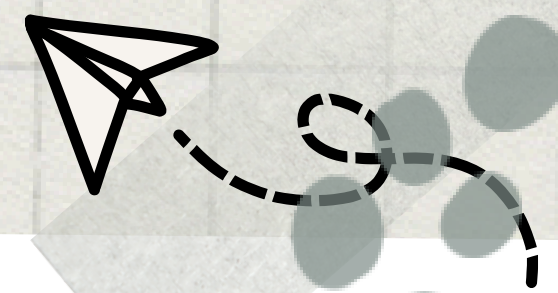





6. Actividades complementarias y extraescolares.

Relacionadas con el curriculum, inclusivas, contexto significativo.

Propuestas por los ciclos en COCOPE y aprobadas por Consejo Escolar.

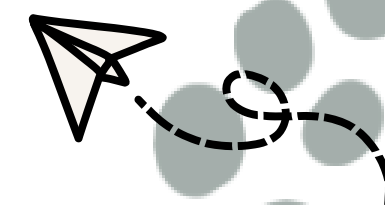
Autorizaciones por Webfamilia y no se aceptan fuera de plazo.





GRACIAS

7. Ruegos y preguntas.