Escuela de Tarde - Vespertina, Junio 2026

CEIP LA BAIA - Elx

Estimadas familias,

Desde el AMPA del CEIP La Baia, lanzamos la escuela de tarde "vespertina" para el mes de junio 2026 (días lectivos del 1 al 19 junio). Desarrollándose por Imagina't tal como otros años, matinal y escuela de verano.

Un servicio con el cual se busca poder conciliar la vida familiar y laboral de los padres. A través de una atención adecuada y personalizada, creando un espacio lúdico y educativo en horario de especial interés

ESCUELA DE TARDE "Vespertina", CEIP LA BAIA.

Algunos detalles que se deben tener en cuenta:

Durante el mes de JUNIO, desde lunes día 1 hasta viernes día 19

HORARIO: 14.30 h. a 17.00 h. (pudiendo recoger al niño/a dentro de ese horario)

Las monitoras recogerían a los niños/as al terminar el servicio de comedor.

LUGAR: CEIP LA BAIA

PRECIO: 38€ mes (34€ hermanos) y días sueltos a 4€

La forma de pago, se informará una vez iniciemos el servicio.

Para saber cuántos papas/mamas están interesados en usar el servicio de vespertina en Junio, os pedimos que los interesados, **envíen WhatsApp al 617435955 o al 614215894 (hasta el 26 de mayo)** y se le enviará la FICHA que tiene que cumplimentar.

IMPORTANTE: ***es OBLIGATORIO estar inscrito para usar el servicio*** de Escuela Tarde - Vespertina

En ese WhatsApp debe de indicar (*Colegio, *Nombre del alumno/a, *El curso que está, *Si será para todos los días de junio de colegio o días sueltos)

IMPORTANTE hacerlo saber como muy tarde, el martes 26 de mayo
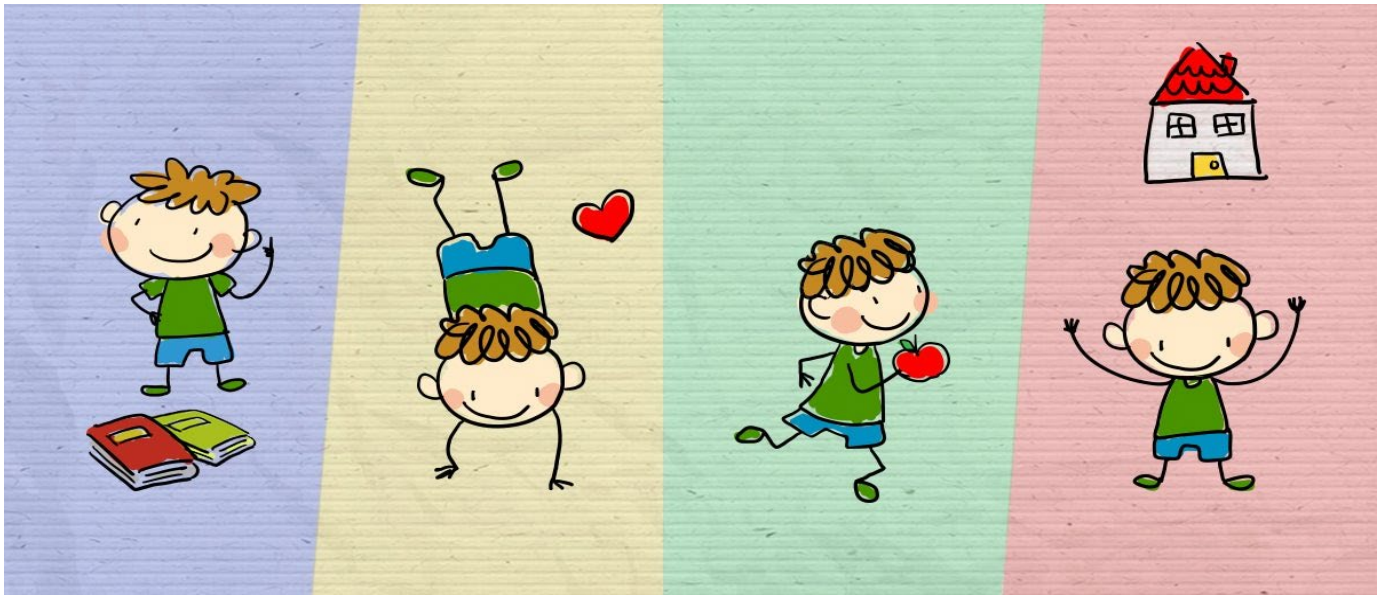
Más información, dirigiros al AMPA o Mail: info@recursosimaginat.com o WhatsApp 617435955 - 614215894