

Plan de acogida digital

CEIP Enrique Rambal



01

WEB DEL CENTRO

<https://portal.edu.gva.es/ceipenriquerambal/>

CORREO DEL CENTRO

46008960@edu.gva.es

WEB FAMILIA

Accede a web familia 2.0. para:

- Ver los datos del alumnado y las claves de acceso a la identidad digital.
- Recibir y enviar comunicaciones.
- Consultar las calificaciones.
- Revisar las faltas de asistencia.
- Recuerda incluir un correo electrónico.



02

HERRAMIENTAS CENTRO DIGITAL COLABORATIVO

La Consellería de Educación de la Comunidad Valenciana dota a los centros de una identidad digital para acceder a:

- Outlook (correo electrónico)
- One Drive (almacenamiento)
- Teams (videoconferencias)
- Office 365 (paquete de Office)

03

COMUNICACIÓN

Telegram del colegio



Teléfono del colegio:
962 16 91 10



04

AULES



Aules

Plataforma de aprendizaje
Elige etapa educativa: Infantil o Primaria.

Usuario: nº NIA del alumno.

Contraseña: las 3 primeras letras del primer apellido y la fecha de nacimiento (ejemplo:gar130701)



Códigos QR

TELEGRAM



OUTLOOK



ONEDRIVE



TEAMS



OFFICE
365



PLAN ACOGIDA DIGITAL

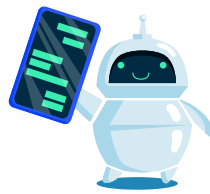

El **Centro Digital Colaborativo (CDC)**, es un proyecto de la Consellería de Educación, Universidades y Ocupación cuyo objetivo es hacer un mayor y mejor uso de las herramientas TIC, mejorar la comunicación con el profesorado, alumnado, las familias, entidades externas cambiar la forma de trabajar, siendo ésta más eficiente y colaborativa.

Nuestro centro, CEIP Enrique Rambal, es un centro CDC desde el curso 2021/2022. Por ello, os trasladamos la manera de obtener y acceder a la **identidad digital** del alumnado para que podáis hacer uso de ella y de sus múltiples beneficios.

La **identidad digital** servirá para acceder a las aplicaciones que ofrece la Conselleria de Educación, Cultura y Deporte: Office 365, la red WI-FI de escuelas conectadas, LliureX, PortalEdu, Itaca y Ovidoc.



¿Cómo acceder a la cuenta del alumnado @alu.edu.gva.es (Identidad Digital)?

El correo del alumnado tiene el siguiente formato:

nomco1co2@alu.edu.gva.es (3 primeras letras del nombre, del primer apellido y del segundo apellido, por ejemplo: danloggar)

Para conocer sus credenciales (usuario y contraseña) debes visitar Web Familia 2.0

