

The background features a collection of geometric shapes, primarily cubes and pyramids, constructed from paper. These shapes are scattered across the frame, with some appearing in the foreground and others in the background. The colors range from a deep forest green to a bright, almost white teal. The lighting creates soft shadows, giving the shapes a three-dimensional appearance. The overall composition is clean and modern, with a focus on geometric forms and a natural color palette.

CEIP ENRIC VALOR
ALACANT

ADMISIÓN CURSO
2026-2027

The background features a collection of geometric shapes, primarily cubes and pyramids, constructed from paper. These shapes are scattered across the frame, with some appearing in the foreground and others receding into the background. The color palette is a gradient of greens, ranging from a deep forest green to a bright, almost white teal. The lighting is soft and directional, creating subtle shadows and highlights that emphasize the three-dimensional nature of the paper objects. The overall composition is clean and modern, with a focus on geometric forms and color harmony.

CEIP ENRIC VALOR
ALACANT

ADMISIÓN CURSO
2026-2027

NORMATIVA QUE REGULA EL PROCESO DE ADMISIÓN

- **Decreto 48/2024 de 23 de abril**, del Consell, que **regula la admisión** en los centros públicos, concertados y privados de la Generalitat Valenciana.
- **Orden 8/2024 de 24 de abril**, de la Conselleria de Edcuación por la que se **regula el procedimiento de admisión**.
- **Resolución de 25 de febrero de 2026**, del Director General de Centros Docentes por la que se **establece el calendario y se dictan instrucciones respecto al procedimiento de admisión del alumnado** en los centros docentes sostenidos con fondos públicos de la Comunitat Valenciana para el curso 2026-2027.
- Toda esta normativa **puede ser consultada** en portal de la Conselleria de Educación, Cultura y Deporte:

Adminova.gva.es

ÁREAS DE
INFLUENCIA
CALENDARIO
DE ADMISIÓN

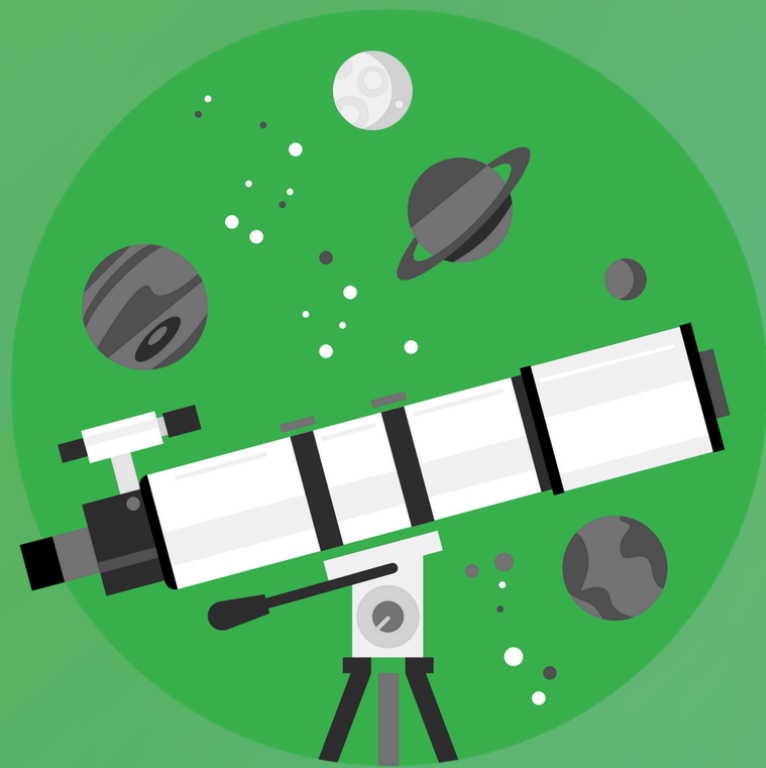

Las áreas de influencia se pueden consultar en la página web de la Conselleria de Edcuación, Cultura y Deporte con carácter previo al inicio del plazo de presentación de solicitudes de admisión.

- Área de influencia decisión del CEM (ciudad Alicante)
- Área limítrofe (localidades colindantes)
- Fuera del área de influencia
- Circunstancia específica

Calendario del proceso de admisión. El proceso de admisión se realizará en las fechas y plazos que se establecen en los anexos correspondientes:

Anexo VII: fase ordinaria

Anexo VIII: fase extraordinaria

(reparto a las personas asistentes)



PROCESO DE
ADMISIÓN:
EXCLUSIVAMENTE
TELEMÁTICO

PUBLICACIÓN DE
VACANTES

- **El proceso de admisión** será exclusivamente telemático a través del asistente de la Conselleria "**Secretaria Digital**" y será al formalizar la matrícula (OBLIGATORIO) cuando se presentará en cada uno de los respectivos centros toda la documentación requerida en dicho proceso.
- **Publicación de las vacantes** que ofertan los centros educativos, se hará en las fechas indicadas **en anexo VII** y se podrán consultar en la web de Conselleria en: **Adminova.gva.es**

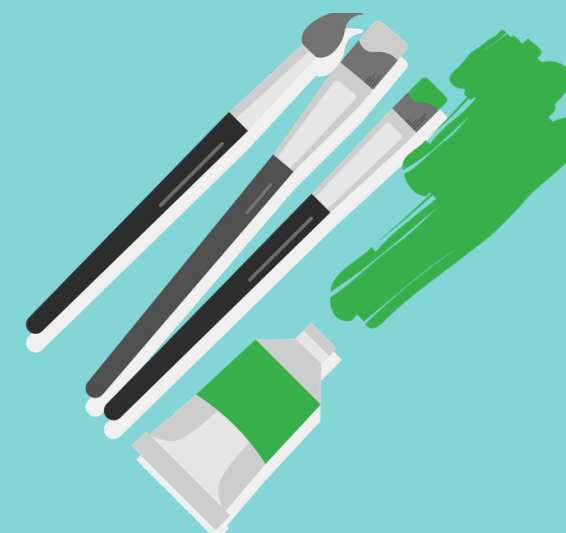

TRAMITACIÓN ELECTRÓNICA PROCEDIMIENTO DE ADMISIÓN

- Las **personas interesadas: Adminova.gva.es** Desde esta dirección se accede a la "**Secretaría Digital**".
- Sólo serán válidos los **formularios** descargados desde **esta aplicación**.
- Solicitud presentada por **padre, madre o tutor legal del alumno/a**.
- Se presentará **una solicitud para cada alumno/a**: contiene una "**declaración responsable**" de las circunstancias acreditadas. **No** se presenta en esta fase la documentación. La **falsedad en los datos**, supone la **exclusión del proceso**.
- **Documentación**: se aportará en el momento en que se **formalice la matrícula (os llamaremos para daros cita presencial)**
- Para poder realizar la solicitud: "**clave de admisión**" compuesta por un **identificador y contraseña**: conservar durante todo el proceso para presentar reclamación, si fuera necesario, o para consultar los resultados de la adjudicación.

**CÓMO OBTENER
LA CLAVE DE
ADMISIÓN QUE
DEBERÉ
CONSERVAR TODO
EL PROCESO**

Para obtener la Clave de admisión:

- **DNI** (DNI+IDESP modelos antiguos + fecha nacimiento)
- **NIE** (NIE+IXESP + fecha nacimiento)
- Si tiene registro de **ciudadanía de la UE** (NIE + número certificado precedido de la letra C + fecha nacimiento)
- Cualquier otro **medio electrónico de verificación de identidad** (clave, eDNI...)
- **Personas** solicitantes de **nacionalidad extranjera que no dispongan de NIE**, tarjeta de extranjero, **permiso de residencia** como documento de identificación, **ACUDIRÁN A LOS CENTROS DE PRIMERA OPCIÓN** que serán puntos de atención a los usuari@s mencionados y para cualquier otro que no tenga los medios para acceder al asistente telemático.

FORMULARIO DE SOLICITUD



Apartados del formulario:

1. Identificación de la **persona** que **presenta la solicitud**.
2. Identificación **del alumno/a** para quien se solicita la plaza.
3. Si es el caso, se deberá hacer constar la existencia de **hermanos/as, matriculados/as en el centro. ¡Ojo! Se debe indicar NIA para que compute.**
4. Si es el caso, la persona interesada puede solicitar **agrupar solicitudes** para alumnado de **parto múltiple**. El programa las agrupará en una única solicitud.
5. En el caso de **dos o más hermanos con solicitud de admisión** se deberá marcar la casilla correspondiente si hay **cambio de residencia** de la unidad familiar, o es la **primera vez que se solicita** plaza en centros de CV.
6. Identificación de los **miembros de la unidad familiar**.
7. En casos de **NO convivencia de progenitores**, marcar casilla correspondiente. Al formalizar matrícula, deben firmar ambos progenitores.
8. **Autorización a la Administración educativa** para la obtención de datos renta a través de la AEAT, así como para consultar si se es persona destinataria de la renta valenciana de inclusión (aportar información requerida obligatoria para mayores de 16 años). Si no se marca ahora, después no se podrá SOLICITAR
9. **Nivel educativo solicitado**. primer nivel del segundo ciclo infantil (3 años)
tercer nivel del primer ciclo infantil (2 años)
10. **Circunstancias alegadas** para el proceso de admisión.
11. **Declaración responsable** de que las circunstancias alegadas se ajustan a la realidad.
12. En caso de **venir de centros de fuera de la Comunidad** o centros concertados, compromiso de aportar baja de centro anterior.
13. **Centros solicitados**, hasta un máximo de 20 centros, ordenados según preferencia, MUY RECOMENDABLE. Explicar elección lengua base.
14. **Correo electrónico** al que se remitirá posteriormente toda la información a lo largo del proceso.

BAREMACIÓN EN LOS CENTROS: CRITERIOS



Para la **valoración de las solicitudes**, se publica como **anexo X** (repartir a los asistentes) la puntuación correspondiente para cada uno de los criterios que se deben valorar en la solicitud de plaza escolar.

Los **criterios son los siguientes**:

1. Hermanos o hermanas en el centro: 15p por cada un@
2. Padres o madres trabajadores en el centro: 7p
3. Proximidad del domicilio, área de influencia o limítrofe: 10p y 5p
4. Renta valenciana de Inclusión (RVI): 7p
5. Renta familiar, según ingresos: 7p, 6p, 5p, 4p, según IPREM
6. Familia numerosa especial o general: 7p, 5p
7. Familia monoparental: 7p, 5p
8. Discapacidad de alumno/a, según grado: 7p, 4p
9. Discapacidad del padre, madre, tutor, hermanos/as, según grado: 5p, 3p
10. Simultaneidad enseñanzas música i danza: 2p
11. Deportista de élite: 2p
12. Circunstancia específica: 1p (CE centro 4 casuísticas)

PARA CUALQUIER
OTRA DUDA,
QUEDAMOS A
VUESTRA
DISPOSICIÓN



“ La mente
que se abre a
una nueva
idea , jamás
volverá a su
tamaño
original.”

Albert Einstein



MUCHA SUERTE
DURANTE EL
PROCESO

MUCHAS GRACIAS
POR VUESTRA
ATENCIÓN